

事業活動温暖化対策計画書 兼 実施状況等報告書

1 事業者等の概要

氏名又は名称	株式会社 エヌ・ディー・エイ					
代表者名	氏名	西村 源一郎	役職名	代表取締役		
主たる事務所の所在地	長野県松本市横田 1 - 2 - 1 2					
主たる事業の分類	大分類	M 宿泊業、飲食サービス業				
	中分類	7 6 飲食店				
主たる事業の概要	長野県内（松本市と須坂市）にて、海鮮レストランの海鮮蔵魚魚魚を運営					
制度に該当する要件	<input type="checkbox"/>	条例第12条第1項第1号及び条例施行規則第4条第2項第1号に該当する事業者				
	<input type="checkbox"/>	条例第12条第1項第1号及び条例施行規則第4条第2項第2号に該当する事業者				
	<input type="checkbox"/>	条例第12条第1項第2号に該当する事業者				
	<input checked="" type="checkbox"/>	上記以外（任意提出）の事業者				
		基準年度実績	最終年度の目標	第一年度報告	第二年度報告	第三年度報告
原油換算エネルギー使用量	k1	79.78	71.78	76.27		
エネルギー起源二酸化炭素排出量	t-CO ₂	160.69		153.62		
	調整後排出量 t-CO ₂	160.69	144.57	153.62		
その他ガス排出量合計	t-CO ₂					
自動車の台数	台	1		1		
自動車からの排気ガス合計	t-CO ₂					

2 基準年度、計画期間及び報告対象年度

基準年度	2022 年度	計画期間	2023 年度～ 2025 年度
報告対象年度	2023 年度		

3 計画書（報告書）の公表方法等

<input type="checkbox"/>	ホームページ	営業時間中（午前11:00～午後8:00）に下記の店舗の店頭にて 海鮮蔵魚魚魚 松本流通団地店 TEL0263-85-0440 海鮮蔵魚魚魚 須坂長野東インター店 TEL026-246-4470
<input checked="" type="checkbox"/>	印刷物の閲覧	
<input type="checkbox"/>	その他	

4 温室効果ガスの排出の量の削減のための基本方針

<p>店舗開設以来、10年以上経過しているため、設備の更新時には、最新の高効率の設備を導入することにより、温室効果ガスの排出を削減する。 また、通常営業にかかるエネルギー使用についても、従業員教育を通じてエネルギーコストに意識を持たせ、小さな取り組みを継続させる。</p>						
2050ゼロカーボンに向けた中長期的な目標等						
目標等の有無	無	目標年度		年度	削減目標	
削減計画の概要						
イニシアチブ 参画状況	<input type="checkbox"/> SBT	<input type="checkbox"/> RE100	<input type="checkbox"/>	再エネ100宣言 RE Action	<input type="checkbox"/> その他	

5 の 1 温室効果ガスの排出の量の削減のための組織体制

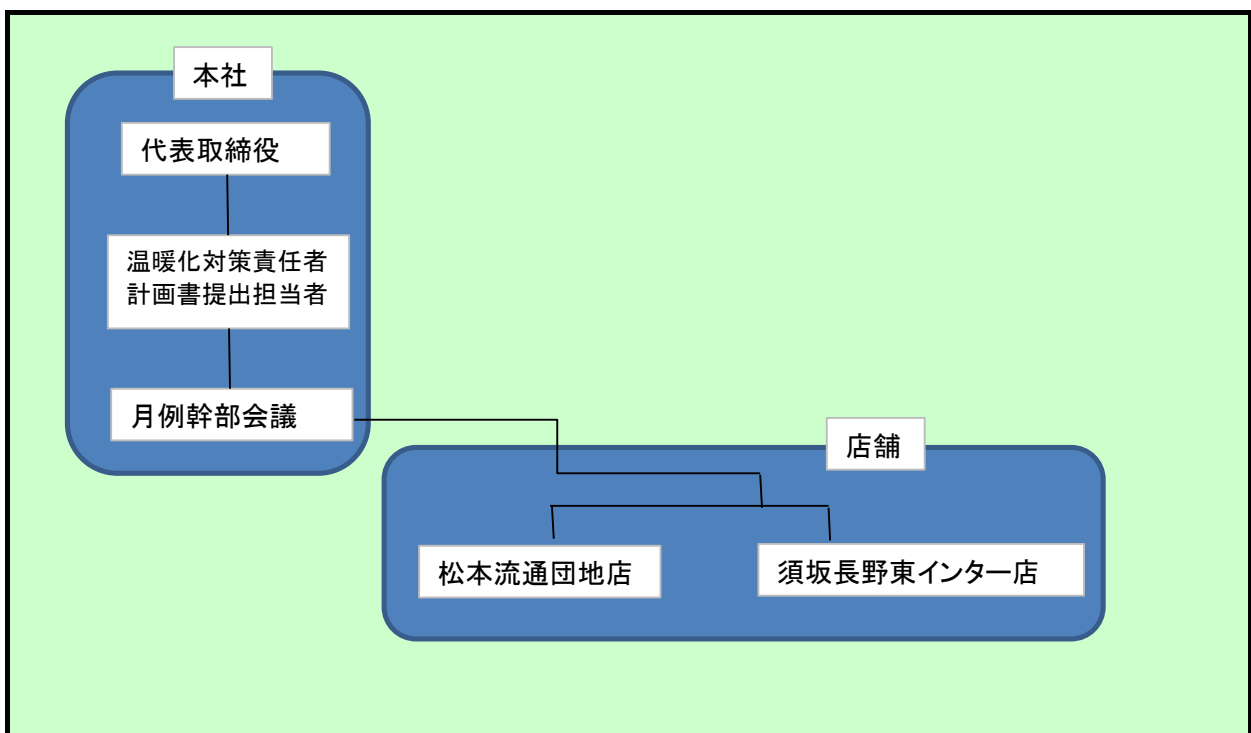

5 の 2 温室効果ガスの排出の量の削減のための会議体等の名称及び開催頻度

<p>月例幹部会議（通常は毎月）</p>

6の1 エネルギー起源二酸化炭素の排出の量の削減に係る目標及び実績

基準年度	基準排出量	160.69	t-CO ₂	売上高	150.00	単位	百万円
2022年度	調整後排出量	160.69	t-CO ₂	基準原単位	1.07	t-CO ₂ /	百万円
目標年度	目標排出量 (調整後排出量)	144.57	t-CO ₂	目標原単位	0.96	t-CO ₂ /	百万円
2025年度	目標削減率	10.03	%	目標削減率	10.00	%	
目標設定に関する説明	長野県中小企業エネルギーコスト削減助成金事業により、冷凍冷蔵設備と恒温設備のヒートポンプ式給湯器を最新のものに一部入れ替えることにより目標削減率を達成することを見込む						
第一年度	排出量	153.62	t-CO ₂	売上高	151.00	単位	百万円
	削減率	4.39	%	原単位	1.02	t-CO ₂ /	百万円
2023年度	調整後排出量	153.62	t-CO ₂	原単位削減率	4.67	%	
	削減率	4.39	%				
排出量等の増減理由	今年度、削減に貢献したのは、電源スイッチの小まめな入切の実行であると思う。また、長野県中小企業エネルギーコスト削減助成金事業により、冷凍冷蔵設備と恒温設備のヒートポンプ式給湯器を数台、最新のものに入替えを実施したが、設置完了した時期が、2024年2月なので、その効果が表れるのは次年度になるものと思う。						
第二年度	排出量		t-CO ₂	売上高		単位	
	削減率		%	原単位		t-CO ₂ /	
2024年度	調整後排出量		t-CO ₂	原単位削減率		%	
	削減率		%				
排出量等の増減理由							
第三年度	排出量		t-CO ₂	売上高		単位	
	削減率		%	原単位		t-CO ₂ /	
2025年度	調整後排出量		t-CO ₂	原単位削減率		%	
	削減率		%				
目標の達成状況及び排出量の増減理由							

6の2エネルギー起源二酸化炭素以外の温室効果ガスの排出の量の削減に係る目標及び実績

基準年度	基準排出量		t-CO ₂			単位	
2022年度	調整後排出量		t-CO ₂	基準原単位		t-CO ₂ /	
目標年度	目標排出量		t-CO ₂	目標原単位		t-CO ₂ /	
2025年度	目標削減率		%	目標削減率		%	
目標設定に関する説明							
第一年度	排出量		t-CO ₂			単位	
	削減率		%	原単位		t-CO ₂ /	
2023年度	調整後排出量		t-CO ₂	原単位削減率		%	
	削減率		%				
排出量等の増減理由							
第二年度	排出量		t-CO ₂			単位	
	削減率		%	原単位		t-CO ₂ /	
2024年度	調整後排出量		t-CO ₂	原単位削減率		%	
	削減率		%				
排出量等の増減理由							
第三年度	排出量		t-CO ₂			単位	
	削減率		%	原単位		t-CO ₂ /	
2025年度	調整後排出量		t-CO ₂	原単位削減率		%	
	削減率		%				
目標の達成状況及び排出量の増減理由							

6 の 3 自動車の使用に伴う二酸化炭素の排出の量の削減に係る目標及び実績

基 準 年 度	基準排出量		t-CO ₂			単位	
2022 年度	調整後排出量			基準原単位		t-CO ₂ /	
目 標 年 度	目標排出量		t-CO ₂	目標原単位		t-CO ₂ /	
2025 年度	目標削減率		%	目標削減率		%	
目標設定に関する説明							
第一年度	排出量		t-CO ₂			単位	
	調整後排出量			原単位		t-CO ₂ /	
2023 年度	削減率		%	原単位削減率		%	
排出量等の増減理由							
第二年度	排出量		t-CO ₂			単位	
	調整後排出量			原単位		t-CO ₂ /	
2024 年度	削減率		%	原単位削減率		%	
排出量等の増減理由							
第三年度	排出量		t-CO ₂			単位	
	調整後排出量			原単位		t-CO ₂ /	
2025 年度	削減率		%	原単位削減率		%	
目標の達成状況及び排出量の増減理由							

7 重点対策の実施状況

段階	番号	対策名称	基準年度	実施予定	第一年度	第二年度	第三年度	備考
Ⅰ～Ⅱ	Ⅰ-1	燃料使用量等の定期的な把握						
	Ⅰ-2	エコドライブの励行						
Ⅲ	Ⅲ-1	次世代自動車の導入計画						
Ⅳ	Ⅳ-1	次世代自動車の導入						

様式1号
(総括票)

8 排出の量の削減目標達成のための具体的な措置

番号	区分	設備等	対策内容	計画		状況	
				実施予定 年度	削減見込量 (t-CO ₂)	実施 年度	推計削減量 (t-CO ₂)
1	エネ起	その他	冷凍冷蔵庫を高効率の設備に更新	2023		2023	
2	エネ起	給湯・給排水	ヒートポンプ給湯器を高効率の設備に更新	2023		2023	
3							
4							
5							
6							
7							
8							
9							
10							

9 再生可能エネルギー源利用設備等の導入計画及び状況

再生可能エネルギー源	単位	基準年度	導入計画	第一年度	第二年度	第三年度
太陽光	kW	0	0			
水力	kW	0	0			
風力	kW	0	0			
バイオマス	kW	0	0			
太陽熱	kW	0	0			
その他	kW	0	0			
蓄電設備	kWh	0	0			

10 再生可能エネルギー電気等及びクレジットの利用の計画及び状況

種類	単位	基準年度	導入計画	第一年度	第二年度	第三年度
グリーンエネルギー証書(電力)	千kWh/年					
うち県内産	千kWh/年					
グリーンエネルギー証書(熱)	GJ/年					
FIT非化石証書	千kWh/年					
非FIT非化石証書(再エネ指定)	千kWh/年					
うち県内産	千kWh/年					
J-クレジット	t-CO ₂ /年					
県が認証したクレジット (森林CO ₂ 吸収評価認証制度等)	t-CO ₂ /年					
再生可能エネルギー電気 (自家消費、PPA、自己託送等)	千kWh/年					
再生可能エネルギー電気 (小売電気事業者からの買電)	千kWh/年					
うち県内産	千kWh/年					

様式 1 号
(総括票)

1 1 県内の工場等におけるエネルギー起源二酸化炭素の排出実績

(所、t-CO₂)

工場等の規模 (原油換算エネルギー使用量)	基準年度		第一年度		第二年度		第三年度	
	工場等数	排出量	工場等数	排出量	工場等数	排出量	工場等数	排出量
3,000kl以上								
1,500kl以上 3,000kl未満								
1,500kl未満	2	160.69	2	153.62				
合計	2	160.69	2	153.62				

1 2 県内の工場等におけるエネルギー起源二酸化炭素以外の温室効果ガスの排出実績

(t-CO₂)

ガスの種類	基準年度	第一年度	第二年度	第三年度
非エネルギー起源 CO ₂				
CH ₄				
N ₂ O				
HFC				
PFC				
SF ₆				
NF ₃				
合計				

1 3 次世代自動車の導入状況

(台)

自動車種別	基準年度	第一年度	第二年度	第三年度
プラグイン・ハイブリッド自動車				
電気自動車				
燃料電池自動車				
クリーンディーゼル自動車	1	1		
その他 (ハイブリッド等)				
合計	1	1	0	0
自動車総数	1	1		
次世代自動車導入割合	100	100		

様式1号
(総括票)

1.4 交通対策状況

区分	実施内容
公共交通機関の利便促進	なし
自転車の利便促進	なし
来客者の交通対策／社用車等の移動に伴う取組	なし
電気自動車用充電設備の設置／電気自動車の導入	なし
物流の合理化	なし

1.5 環境配慮活動状況

環境配慮活動		活動内容の詳細	
		実施内容	実施年度
<input type="checkbox"/>	SDGs	長野県SDGs登録制度へ登録している	
<input type="checkbox"/>	TCFD提言	気候関連財務情報開示タスクフォース（TCFD）支持を表明している	
<input type="checkbox"/>	環境マネジメントシステム	環境マネジメントシステムを導入している	
		名称	
<input type="checkbox"/>	グリーンボンド・ESG投資	グリーンボンドを発行している又はESG投資を実施している	
<input type="checkbox"/>	ZEB	の認証を取得している	
<input type="checkbox"/>	ダイヤモンド・リスポンス（DR）	電気の需要の最適化に資する措置（上げDR・下げDR）を実施している	
<input type="checkbox"/>	その他		

1.6 自由記載欄（特に重点的に取り組んだ内容やアピール事項等）