

事業活動温暖化対策計画書 兼 実施状況等報告書

1 事業者等の概要

氏名又は名称	株式会社クア・アンド・ホテル					
代表者名	氏名	田中 翔	役職名	代表取締役		
主たる事務所の所在地	山梨県甲府市丸の内2-21-1					
主たる事業の分類	大分類	M 宿泊業、飲食サービス業				
	中分類	75 宿泊業				
主たる事業の概要	旅館、ホテル					
制度に該当する要件	<input checked="" type="checkbox"/>	条例第12条第1項第1号及び条例施行規則第4条第2項第1号に該当する事業者				
	<input type="checkbox"/>	条例第12条第1項第1号及び条例施行規則第4条第2項第2号に該当する事業者				
	<input type="checkbox"/>	条例第12条第1項第2号に該当する事業者				
	<input type="checkbox"/>	上記以外（任意提出）の事業者				
		基準年度実績	最終年度の目標	第一年度報告	第二年度報告	第三年度報告
原油換算エネルギー使用量	kL	1,653	1,603	1,731		
エネルギー起源二酸化炭素排出量	t-CO ₂	3,582	/	3,771		
	調整後排出量	t-CO ₂		3,582	3,771	
その他ガス排出量合計	t-CO ₂	0		0		
自動車の台数	台	2		2		
自動車からの排気ガス合計	t-CO ₂	57				

2 基準年度、計画期間及び報告対象年度

基準年度	2022	年度
------	------	----

計画期間	2023	年度～	2025	年度
------	------	-----	------	----

報告対象年度	2023	年度
--------	------	----

3 計画書（報告書）の公表方法等

<input type="checkbox"/>	ホームページ	閲覧可能場所：信州健康ランド 受付カウンター 時間：24h 連絡先：0263-57-8111
<input checked="" type="checkbox"/>	印刷物の閲覧	
<input type="checkbox"/>	その他	

様式1号
(総括票)

4 温室効果ガスの排出の量の削減のための基本方針

(1)中期目標
 中期目標の期間は3年とする。
 中期目標の設定に当たっては「日常管理による省エネルギー活動」ならびに「投資を伴う省エネルギー計画」の予想効果を織り込む。
 施設運用基準に従い投資計画の採算性を考慮する。

(2)年度目標
 中期目標を年度目標に区分し、部門別およびエネルギーの用途別に目標の設定を行う。
 年度目標は電気・燃料について設定する。

2050ゼロカーボンに向けた中長期的な目標等

目標等の有無	無	目標年度	年度	削減目標
削減計画の概要				
イニシアチブ 参画状況	<input type="checkbox"/> SBT	<input type="checkbox"/> RE100	<input type="checkbox"/> 再エネ100宣言 RE Action	<input type="checkbox"/> その他

5の1 温室効果ガスの排出の量の削減のための組織体制

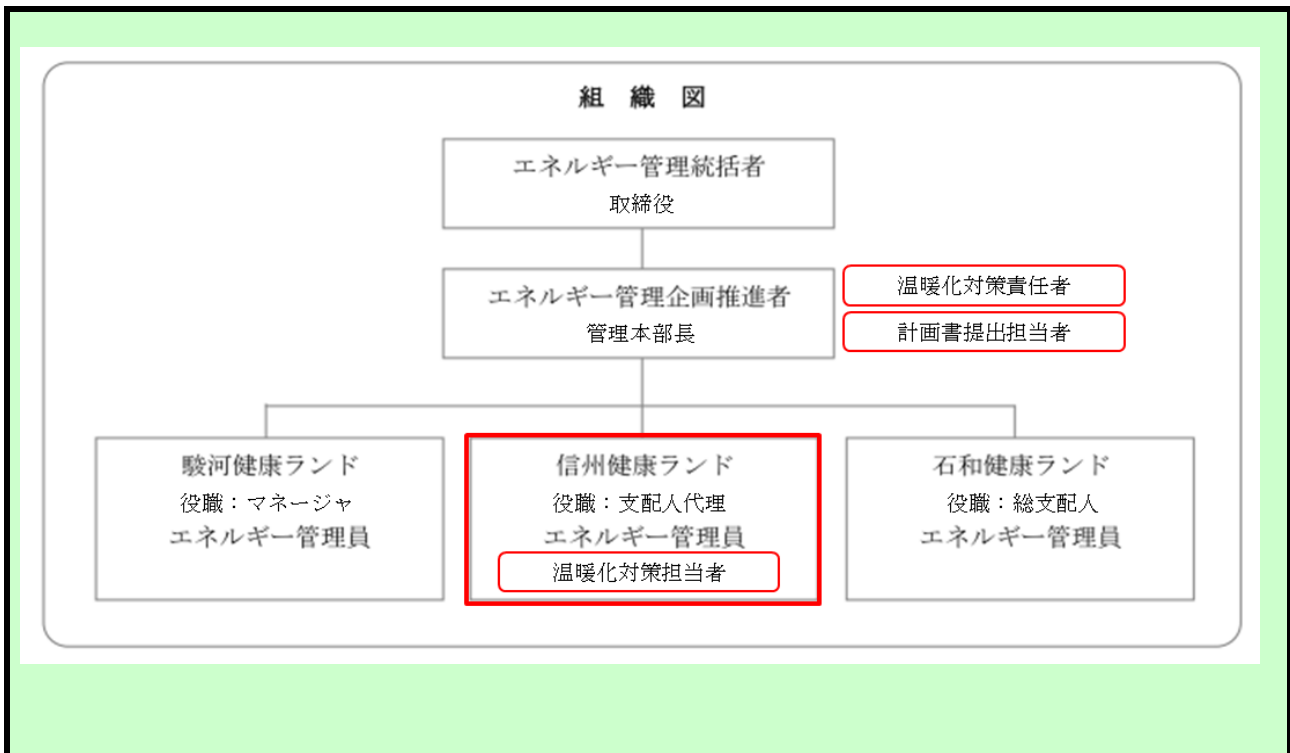

5の2 温室効果ガスの排出の量の削減のための会議体等の名称及び開催頻度

『省エネルギー推進委員会』環境に配慮した事業を推進し環境へ与える負荷を低減し継続的に改善できる運営方法を構築するため社内エコチームを設ける。(信州健康ランド管理標準)

- 1) チームリーダーはエネルギー管理企画推進者とする。
- 2) チーム構成員はエネルギー管理企画推進者が任命する。
- 3) エコチームの庶務は、総務部において処理する。
- 4) チームリーダーが必要に応じ召集する。
- 5) 必要な事項はチームリーダーが別に定める。

様式1号
(総括票)

6の1 エネルギー起源二酸化炭素の排出の量の削減に係る目標及び実績

基準年度	基準排出量	3,582	t-CO ₂	延床面積	8.92	単位	千m ²
2022年度	調整後排出量	3,582	t-CO ₂	基準原単位	401.57	t-CO ₂ /	千m ²
目標年度	目標排出量 (調整後排出量)	3,475	t-CO ₂	目標原単位	389.52	t-CO ₂ /	千m ²
2025年度	目標削減率	2.98	%	目標削減率	3.00	%	
目標設定に関する説明	省エネ法の努力義務に基づき設定(年平均1%低減)						
第一年度	排出量	3,771	t-CO ₂	延床面積	8.92	単位	千m ²
	削減率	-5.28	%	原単位	422.76	t-CO ₂ /	千m ²
2023年度	調整後排出量	3,771	t-CO ₂	原単位削減率	-5.28	%	
	削減率	-5.28	%				
排出量等の増減理由	コロナ禍からの需要回復途中にある2022年度に比べ2023年度は需要がさらに回復し、需要に比例してエネルギーの消費が増えた為						
第二年度	排出量		t-CO ₂	延床面積		単位	
	削減率		%	原単位		t-CO ₂ /	
2024年度	調整後排出量		t-CO ₂	原単位削減率		%	
	削減率		%				
排出量等の増減理由							
第三年度	排出量		t-CO ₂	延床面積		単位	
	削減率		%	原単位		t-CO ₂ /	
2025年度	調整後排出量		t-CO ₂	原単位削減率		%	
	削減率		%				
目標の達成状況及び排出量の増減理由							

様式1号
(総括票)

6の2 エネルギー起源二酸化炭素以外の温室効果ガスの排出の量の削減に係る目標及び実績

基準年度	基準排出量	0	t-CO ₂			単位	
2022年度	調整後排出量		t-CO ₂	基準原単位		t-CO ₂ /	
目標年度	目標排出量		t-CO ₂	目標原単位		t-CO ₂ /	
2025年度	目標削減率		%	目標削減率		%	
目標設定に関する説明							
第一年度	排出量	0	t-CO ₂			単位	
	削減率		%	原単位		t-CO ₂ /	
2023年度	調整後排出量		t-CO ₂	原単位削減率		%	
	削減率		%				
排出量等の増減理由							
第二年度	排出量		t-CO ₂			単位	
	削減率		%	原単位		t-CO ₂ /	
2024年度	調整後排出量		t-CO ₂	原単位削減率		%	
	削減率		%				
排出量等の増減理由							
第三年度	排出量		t-CO ₂			単位	
	削減率		%	原単位		t-CO ₂ /	
2025年度	調整後排出量		t-CO ₂	原単位削減率		%	
	削減率		%				
目標の達成状況及び排出量の増減理由							

様式1号
(総括票)

6の3 自動車の使用に伴う二酸化炭素の排出の量の削減に係る目標及び実績

基準年度	基準排出量	57	t-CO ₂			単位	
2022年度	調整後排出量			基準原単位		t-CO ₂ /	
目標年度	目標排出量		t-CO ₂	目標原単位		t-CO ₂ /	
2025年度	目標削減率		%	目標削減率		%	
目標設定に関する説明							
第一年度	排出量		t-CO ₂			単位	
	調整後排出量			原単位		t-CO ₂ /	
2023年度	削減率		%	原単位削減率		%	
排出量等の増減理由							
第二年度	排出量		t-CO ₂			単位	
	調整後排出量			原単位		t-CO ₂ /	
2024年度	削減率		%	原単位削減率		%	
排出量等の増減理由							
第三年度	排出量		t-CO ₂			単位	
	調整後排出量			原単位		t-CO ₂ /	
2025年度	削減率		%	原単位削減率		%	
目標の達成状況及び排出量の増減理由							

7 重点対策の実施状況

段階	番号	対策名称	基準年度	実施予定	第一年度	第二年度	第三年度	備考
I～II	I-1	燃料使用量等の定期的な把握						
	I-2	エコドライブの励行						
III	III-1	次世代自動車の導入計画						
IV	IV-1	次世代自動車の導入						

様式1号
(総括票)

8 排出の量の削減目標達成のための具体的な措置

番号	区分	設備等	対策内容	計画		状況	
				実施予定年度	削減見込量(t-CO ₂)	実施年度	推計削減量(t-CO ₂)
1	エネ起	一般管理事項	人材育成及び省エネルギー教育	2023～2025	4	2023	
2	エネ起	一般管理事項	目標設定、実行計画の策定	2023～2025	2		
3	エネ起	その他	計測器の設置、運用	2023～2025	2		
4	エネ起	ボイラ	空気比、排ガス管理	2023～2025	9		
5	エネ起	空調機	設定温度、湿度の適正化	2023～2025	8		
6	エネ起	空調機	還気運転の管理(全熱交換器)	2023～2025	20		
7	エネ起	給湯・給排水	給湯温度設定	2023～2025	20		
8	エネ起	受変電・配電設備	電気負荷状況	2023～2025	3		
9	エネ起	受変電・配電設備	デマンド管理	2023～2025	20	2023	
10	エネ起	一般管理事項	電力削減	2023～2025	40		

9 再生可能エネルギー源利用設備等の導入計画及び状況

再生可能エネルギー源	単位	基準年度	導入計画	第一年度	第二年度	第三年度
太陽光	kW	0	0			
水力	kW	0	0			
風力	kW	0	0			
バイオマス	kW	0	0			
太陽熱	kW	0	0			
その他	kW	0	0			
蓄電設備	kWh	0	0			

10 再生可能エネルギー電気等及びクレジットの利用の計画及び状況

種類	単位	基準年度	導入計画	第一年度	第二年度	第三年度
グリーンエネルギー証書(電力)	千kWh/年					
うち県内産	千kWh/年					
グリーンエネルギー証書(熱)	GJ/年					
FIT非化石証書	千kWh/年					
非FIT非化石証書(再エネ指定)	千kWh/年					
うち県内産	千kWh/年					
J-クレジット	t-CO ₂ /年					
県が認証したクレジット(森林CO ₂ 吸収評価認証制度等)	t-CO ₂ /年					
再生可能エネルギー電気(自家消費、PPA、自己託送等)	千kWh/年					
再生可能エネルギー電気(小売電気事業者からの買電)	千kWh/年					
うち県内産	千kWh/年					

様式1号
(総括票)

1.1 県内の工場等におけるエネルギー起源二酸化炭素の排出実績 (所、t-CO₂)

工場等の規模 (原油換算エネルギー使用量)	基準年度		第一年度		第二年度		第三年度	
	工場等数	排出量	工場等数	排出量	工場等数	排出量	工場等数	排出量
3,000k1以上								
1,500k1以上 3,000k1未満	1	3,582	1	3,771				
1,500k1未満								
合計	1	3,582	1	3,771				

1.2 県内の工場等におけるエネルギー起源二酸化炭素以外の温室効果ガスの排出実績 (t-CO₂)

ガスの種類	基準年度	第一年度	第二年度	第三年度
非エネルギー起源 CO ₂				
CH ₄				
N ₂ O				
HFC				
PFC				
SF ₆				
NF ₃				
合計	0	0		

1.3 次世代自動車の導入状況 (台)

自動車種別	基準年度	第一年度	第二年度	第三年度
プラグイン・ハイブリッド自動車	0			
電気自動車	0			
燃料電池自動車	0			
クリーンディーゼル自動車	0			
その他 (ハイブリッド等)	0			
合計	0	0	0	0
自動車総数	2	2		
次世代自動車導入割合				

様式1号
(総括票)

1.4 交通対策状況

区分	実施内容
公共交通機関の利用促進	特になし
自転車利用促進	特になし
来客者の交通対策／社用車等の移動に伴う取組	送迎バスを運行し、来館者の自動車利用抑制を図っている。
電気自動車用充電設備の設置／電気自動車の導入	特になし
物流の合理化	特になし

1.5 環境配慮活動状況

環境配慮活動	活動内容の詳細		
	実施内容		実施年度
<input type="checkbox"/> SDGs	長野県SDGs登録制度へ登録している		
<input type="checkbox"/> TCFD提言	気候関連財務情報開示タスクフォース (TCFD) 支持を表明している		
<input type="checkbox"/> 環境マネジメントシステム	環境マネジメントシステムを導入している		
	名称		
<input type="checkbox"/> グリーンボンド・ESG投資	グリーンボンドを発行している又はESG投資を実施している		
<input type="checkbox"/> ZEB	の認証を取得している		
<input type="checkbox"/> デイマンド・レスポンス (DR)	電気の需要の最適化に資する措置 (上げDR・下げDR) を実施している		
<input type="checkbox"/> その他			

1.6 自由記載欄 (特に重点的に取り組んだ内容やアピール事項等)

特になし
