

事業活動温暖化対策計画書 兼 実施状況等報告書

1 事業者等の概要

氏名又は名称	茅野市教育委員会					
代表者名	氏名	山田 利幸	役職名	茅野市教育長		
主たる事務所の所在地	長野県茅野市塚原二丁目6番1号					
主たる事業の分類	大分類	○ 教育、学習支援業				
	中分類	81 学校教育				
主たる事業の概要	茅野市の地域の学校教育、社会教育、文化、スポーツ等に関する事務					
制度に該当する要件	<input checked="" type="checkbox"/>	条例第12条第1項第1号及び条例施行規則第4条第2項第1号に該当する事業者				
	<input type="checkbox"/>	条例第12条第1項第1号及び条例施行規則第4条第2項第2号に該当する事業者				
	<input type="checkbox"/>	条例第12条第1項第2号に該当する事業者				
	<input type="checkbox"/>	上記以外（任意提出）の事業者				
		基準年度実績	最終年度の目標	第一年度報告	第二年度報告	第三年度報告
原油換算エネルギー使用量	kl	1,628	1,570			
エネルギー起源二酸化炭素排出量	t-CO ₂	3,331	3,211			
その他ガス排出量合計	t-CO ₂	0				
自動車の台数	台	0				
自動車からの排気ガス合計	t-CO ₂	0				

2 基準年度、計画期間及び報告対象年度

基準年度	2019	年度
------	------	----

計画期間	2020	年度～	2022	年度
------	------	-----	------	----

報告対象年度		年度
--------	--	----

3 計画書（報告書）の公表方法等

<input checked="" type="checkbox"/>	ホームページ	http://www.city.chino.lg.jp
<input type="checkbox"/>	印刷物の閲覧	
<input type="checkbox"/>	その他	

4 温室効果ガス排出抑制のための基本方針

茅野市は、茅野市環境にやさしいまちづくり条例の基本理念に基づき、全職員が一丸となって全ての行政活動において、地域環境と地球環境の保全のため、率先してその役割を担っていきます。

基本理念

- ◆環境の保全等は、すべての市民が健全で豊かな環境の恵沢を享受するとともに、この環境が将来にわたって維持されるよう適切に行わなければならない。
- ◆環境の保全等は、すべての者の適切な役割分担の下に、環境への負荷の少ない持続的発展が可能な社会を構築することを目的として、自主的かつ積極的に行わなければならない。
- ◆環境の保全等は、地域の環境が地球環境と深くかかわっていることに配慮し、すべての事業活動及び日常生活において地球環境の保全に資するよう行わなければならない。

環境方針

- 1 公民協働の「パートナーシップのまちづくり」の理念と手法により、地球温暖化対策、資源循環型社会の構築、自然環境の保全など地域環境の保全・創造に向けて取り組みます。
- 2 市役所が地域の事業者として、日常の業務における省資源・省エネルギー、事務用品のグリーン購入等を通じた環境配慮行動や環境関連法令を遵守し、更なる環境保全に向けて取り組みます。
- 3 具体的な環境目標等を定め、定期的な見直しや継続的な改善をし、実施成果を公表します。

5の1 温室効果ガス排出抑制のための組織体制

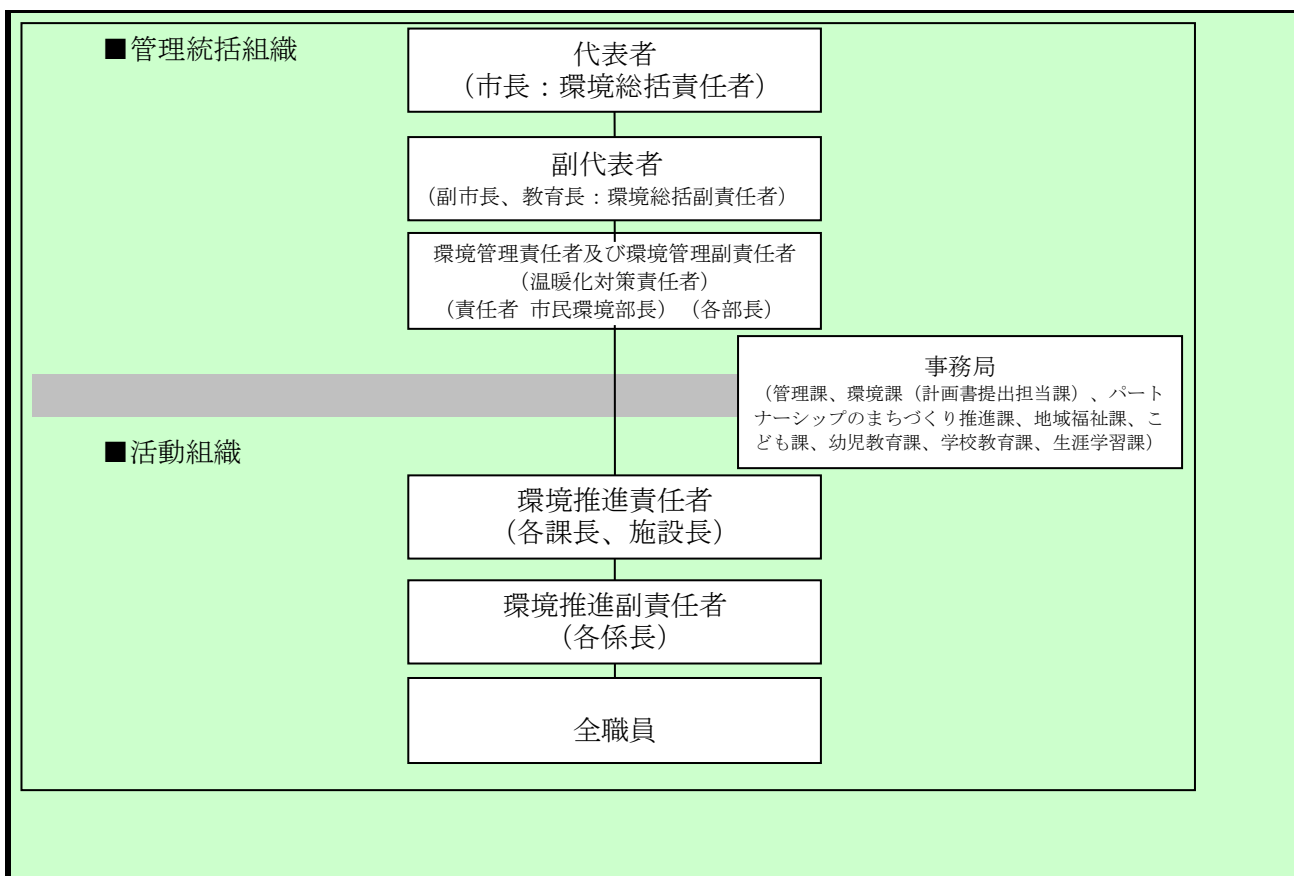

5の2 温室効果ガス排出抑制のための会議体等の名称及び開催頻度

エコマネ茅野事務局会議 不定期開催

様式1号
(総括票)

6の1 エネルギー起源二酸化炭素の排出抑制に係る目標及び実績

基準年度	基準排出量	3,331	t-CO ₂	延べ床面積	149.47	単位	千m ²
2019年度	調整後排出量	3,079	t-CO ₂	基準原単位	22.28	t-CO ₂ /	千m ²
目標年度	目標排出量	3,211	t-CO ₂	目標原単位	21.61	t-CO ₂ /	千m ²
2022年度	目標削減率	3.60	%	目標削減率	3.00	%	
目標設定に関する説明	第2次茅野市環境基本計画の長期計画(10年)を、H28年度を基準年として指標設定したため、H28年度の実績を第3次計画期間報告の指定排出係数(0.457)として2022年の目標値を設定しました。						
第一年度	排出量		t-CO ₂	延べ床面積		単位	
	削減率		%	原単位		t-CO ₂ /	
2020年度	調整後排出量		t-CO ₂	原単位削減率		%	
	削減率		%				
排出量等の増減理由							
第二年度	排出量		t-CO ₂	延べ床面積		単位	
	削減率		%	原単位		t-CO ₂ /	
2021年度	調整後排出量		t-CO ₂	原単位削減率		%	
	削減率		%				
排出量等の増減理由							
第三年度	排出量		t-CO ₂	延べ床面積		単位	
	削減率		t-CO ₂	原単位		t-CO ₂ /	
2022年度	調整後排出量		t-CO ₂	原単位削減率		%	
	削減率		%				
目標の達成状況及び排出量の増減理由							

様式1号
(総括票)

6の2 エネルギー起源二酸化炭素以外の温室効果ガスの排出抑制に係る目標及び実績

基準年度	基準排出量	0	t-CO ₂			単位	
2019 年度	調整後排出量		t-CO ₂	基準原単位		t-CO ₂ /	
目標年度	目標排出量		t-CO ₂	目標原単位		t-CO ₂ /	
2022 年度	目標削減率		%	目標削減率		%	
目標設定に関する説明							
第一年度	排出量		t-CO ₂			単位	
	削減率		%	原単位		t-CO ₂ /	
2020 年度	調整後排出量		t-CO ₂	原単位削減率		%	
	削減率		%				
排出量等の増減理由							
第二年度	排出量		t-CO ₂			単位	
	削減率		%	原単位		t-CO ₂ /	
2021 年度	調整後排出量		t-CO ₂	原単位削減率		%	
	削減率		%				
排出量等の増減理由							
第三年度	排出量		t-CO ₂			単位	
	削減率		%	原単位		t-CO ₂ /	
2022 年度	調整後排出量		t-CO ₂	原単位削減率		%	
	削減率		%				
目標の達成状況及び排出量の増減理由							

様式1号
(総括票)

6の3 自動車の使用に伴う二酸化炭素の排出抑制に係る目標及び実績

基準年度	基準排出量	0	t-CO ₂			単位	
2019年度				基準原単位		t-CO ₂ /	
目標年度	目標排出量		t-CO ₂	目標原単位		t-CO ₂ /	
2022年度	目標削減率		%	目標削減率		%	
目標設定に関する説明							
第一年度	排出量		t-CO ₂			単位	
				原単位		t-CO ₂ /	
2020年度	削減率		%	原単位削減率		%	
排出量等の増減理由							
第二年度	排出量		t-CO ₂			単位	
				原単位		t-CO ₂ /	
2021年度	削減率		%	原単位削減率		%	
排出量等の増減理由							
第三年度	排出量		t-CO ₂			単位	
				原単位		t-CO ₂ /	
2022年度	削減率		%	原単位削減率		%	
目標の達成状況及び排出量の増減理由							

7 重点対策の実施状況

段階	番号	対策名称	基準年度	実施予定	第一年度	第二年度	第三年度	備考
I～II	I-1	燃料使用量等の定期的な把握						
	I-2	エコドライブの励行						
III	III-1	次世代自動車の導入計画						
IV	IV-1	次世代自動車の導入						

様式1号
(総括票)

8 排出抑制目標達成のための具体的な措置

番号	区分	区分 番号	対策内容	計画		状況	
				実施予定 年度	削減見込量 (t-CO ₂)	実施 年度	推計削減量 (t-CO ₂)
1	エネ起	150201	適正時期のランプ交換 (保育園)	2020～ 2022			
2	エネ起	150201	適正時期のランプ交換 (小中学校)	2021～ 2022			
3	エネ起	150201	適正時期のランプ交換 (CHUKOランドチノチノ)	2021			
4	エネ起	150201	適正時期のランプ交換 (運動公園内施設)	2020～ 2021			
5	エネ起	150201	適正時期のランプ交換 (中央公民館)	2022			
6	エネ起	150201	適正時期のランプ交換 (尖石縄文考古館)	2020～ 2022			
7	エネ起	150201	適正時期のランプ交換 (八ヶ岳総合博物館)	2020～ 2022			
8	エネ起	150201	適正時期のランプ交換 (図書館)	2020～ 2022			
9							
10							

9 自然エネルギー源利用設備等の導入計画及び状況

機器の種類	単位	基準年度	導入計画	第一年度	第二年度	第三年度
太陽光発電	kW	203.34	0			
バイオマス熱利用	kcal/h	121,000	0			

様式1号
(総括票)

10 県内の工場等におけるエネルギー起源二酸化炭素の排出実績 (所、t-CO₂)

工場等の規模 (原油換算エネルギー使用量)	基準年度		第一年度		第二年度		第三年度	
	工場等数	排出量	工場等数	排出量	工場等数	排出量	工場等数	排出量
3,000k1以上								
1,500k1以上 3,000k1未満								
1,500k1未満	41	3,331						
合計	41	3,331						

11 県内の工場等におけるエネルギー起源二酸化炭素以外の温室効果ガスの排出実績 (t-CO₂)

ガスの種類	基準年度	第一年度	第二年度	第三年度
非エネルギー起源 CO ₂	0			
CH ₄	0			
N ₂ O	0			
HFC	0			
PFC	0			
SF ₆	0			
NF ₃	0			
合計	0	0	0	0

12 次世代車使用台数等の導入状況 (台)

自動車種別	基準年度	第一年度	第二年度	第三年度
プラグイン・ハイブリッド自動車				
電気自動車				
燃料電池自動車				
クリーンディーゼル自動車				
その他 (ハイブリッド等)				
合計	0	0	0	0
自動車総数	0			
次世代車導入割合				

様式1号
(総括票)

1.3 交通対策状況

区分	実施内容
公共交通機関の利用促進	・毎年ノーマイカー通勤ウィークに取組に参加
自転車の利用促進	・通勤距離が2km未満の職員は、原則として自転車又は徒歩
来客者の交通対策	
物流の合理化	

1.4 環境配慮活動状況

環境配慮活動	活動内容の詳細		実施年度
	実施内容		
<input type="checkbox"/> SDGs	長野県SDGs登録制度へ登録している		
<input checked="" type="checkbox"/> 環境マネジメントシステム	名称	茅野市環境マネジメントシステム (エコマネ茅野)	2016年～
<input type="checkbox"/> TCFD提言	気候関連財務情報開示タスクフォース (TCFD) 支持を表明している		
<input type="checkbox"/> グリーンボンド	グリーンボンドを発行している		
<input type="checkbox"/> ESG投資	ESG対話プラットフォームに登録している		
<input type="checkbox"/> SBT	SBT を策定済、またはコミットしている		
<input type="checkbox"/> RE100	<input type="checkbox"/>	RE100にコミットしている	
	<input type="checkbox"/>	再エネ100宣言RE Action へ参加している	
<input type="checkbox"/> その他			

1.5 自由記載欄