（参考）

山林の地価動向（(一財)日本不動産研究所調）

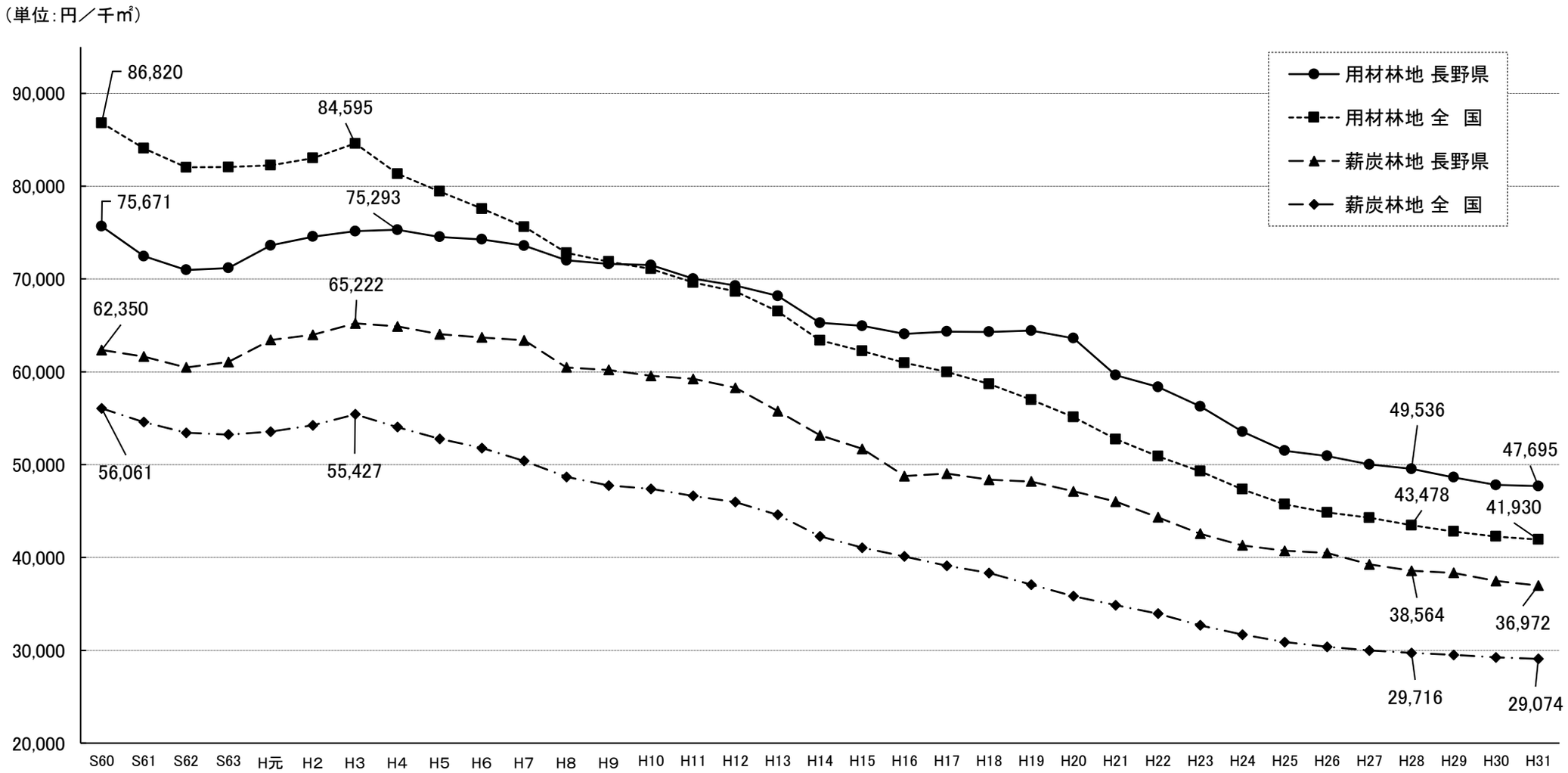

林地区分…用材林地とは「杉・桧・松等を主として針葉樹が植生している林地」をいい、薪炭林地とは「くぬぎ・なら・かし等を主として広葉樹が植生している林地」をいう。

山林の価格に係る変動率（(一財) 日本不動産研究所調）

区分		対前年変動率（%）							積年変動率（%）							
		25／24	26／25	27／26	28／27	29／28	30／29	31／30	８／５	11／８	14／11	17／14	20／17	23／20	26／23	29／26
用材林地	長野県	▲ 3.8	▲ 1.1	▲ 1.8	▲ 1.0	▲ 1.8	▲ 1.7	▲ 0.2	▲ 3.4	▲ 2.8	▲ 6.8	▲ 1.5	▲ 1.1	▲ 11.5	▲ 9.5	▲ 4.5
	全　国	▲ 3.4	▲ 1.9	▲ 1.3	▲ 1.8	▲ 1.6	▲ 1.3	▲ 0.8	▲ 8.3	▲ 4.4	▲ 9.0	▲ 5.4	▲ 8.1	▲ 10.6	▲ 9.0	▲ 4.6
薪炭林地	長野県	▲ 1.4	▲ 0.6	▲ 3.0	▲ 1.7	▲ 0.6	▲ 2.3	▲ 1.3	▲ 5.6	▲ 2.0	▲ 10.2	▲ 7.8	▲ 3.9	▲ 9.7	▲ 4.9	▲ 5.3
	全　国	▲ 2.6	▲ 1.7	▲ 1.2	▲ 0.9	▲ 0.7	▲ 0.9	▲ 0.6	▲ 7.8	▲ 4.2	▲ 9.3	▲ 7.5	▲ 8.4	▲ 8.8	▲ 7.1	▲ 2.8