

参 考 資 料 集

- 参考資料 1 長野県の水道（平成 25 年度）【別冊子】
- 参考資料 2 小規模水道・貯水道水道の衛生管理に関する制度の制定状況
- 参考資料 3 飲用井戸の衛生対策の衛生管理に関する制度状況
- 参考資料 4 小規模水道維持管理指導要綱の概要
- 参考資料 5 水道水質検査体制一覧（平成 25 年度）
- 参考資料 6 管路の経年化状況と更新率（平成 26 年 3 月 31 日現在）
- 参考資料 7 水道施設の耐震化状況（平成 26 年 3 月 31 日現在）
- 参考資料 8 耐震化計画の策定状況（平成 26 年 12 月 31 日現在）
- 参考資料 9 公営水道事業の施設配置効率（平成 26 年 3 月 31 日現在）
- 参考資料 10 公営水道事業の施設利用効率（平成 26 年 3 月 31 日現在）
- 参考資料 11 平成 25 年度地方公営企業年鑑（長野県分抜粋）
簡易水道事業年鑑第 37 集（長野県分抜粋）
- 参考資料 12 公営水道事業者の職員の状況（平成 25 年度）
- 参考資料 13 公営水道事業者の業務委託状況（平成 25 年度）
- 参考資料 14 公営水道事業者の危機管理マニュアル等の策定状況（平成 25 年度）
- 参考資料 15 長野県水道協議会水道施設災害等相互応援要綱
- 参考資料 16 災害時における水道施設の応急復旧等に関する協定書
- 参考資料 17 国立人口問題研究所による県内人口の推計結果一覧
- 参考資料 18 水道事業ビジョンの策定状況（平成 27 年 4 月 1 日現在）
- 参考資料 19 公営水道事業者のアセットマネジメント実施状況（平成 26 年 12 月 31 日時点）
- 参考資料 20 水道の種別と定義
- 参考資料 21 水道施設の概要図

参考資料 2

小規模水道・貯水道水道の衛生管理に関する制度の制定状況

指導監督主体	条例・要綱等名称	施行日	対象施設、概要等
県	小規模水道維持管理指導要綱	昭和61年11月1日	参考資料4
佐久	小諸市 小諸市小規模水道維持管理要綱	平成25年4月1日	平成25年4月1日の権限移譲の際に、県要綱を参考に要綱等の規定するよう市(長野市を除く)へ要請したため、内容は県とほぼ同様のものとなっている。
	佐久市		
上小	上田市 上田市小規模水道維持管理指導要綱	平成25年4月1日	
	東御市 東御市小規模水道維持管理指導要綱	平成25年4月1日	
諏訪	岡谷市 岡谷市小規模水道維持管理指導要綱	平成25年4月1日	
	諏訪市 諏訪市小規模水道維持管理要綱	平成25年4月1日	
	茅野市 茅野市小規模水道維持管理指導要綱	平成25年4月1日	
上伊那	伊那市 伊那市小規模水道維持管理指導要綱	平成26年10月20日	
	駒ヶ根市		
飯伊	飯田市		
松本	松本市 松本市小規模水道維持管理指導要綱	平成25年4月1日	
	塩尻市 塩尻市小規模水道維持管理指導要綱	平成25年4月1日	
	安曇野市 安曇野市小規模水道維持管理者指導要綱	平成25年4月1日	
大北	大田市		
長野	長野市 長野市小規模水道維持管理指導要綱	平成11年4月1日	
	須坂市 須坂市小規模水道維持管理指導要綱	平成26年3月28日	
	千曲市 千曲市小規模水道維持管理指導要綱	平成25年4月1日	
北信	中野市 中野市小規模水道の管理等に関する要綱	平成25年4月1日	
	飯山市 飯山市小規模水道の管理等に関する要綱	平成26年4月1日	

参考資料 3

飲用井戸の衛生対策の衛生管理に関する制度状況

指導監督主体	条例・要綱等名称	施行日	対象施設
県	飲用井戸等衛生対策要綱	平成4年12月21日	他法等による規制がない全施設(旅館等を除く) ※1
佐久	小諸市 小諸市飲用井戸等衛生対策要綱	平成25年4月1日	※1
	佐久市 佐久市飲用井戸等衛生対策要綱	平成25年4月1日	※1
上小	上田市 上田市飲用井戸等衛生対策要綱	平成25年4月1日	※1
	東御市		
諏訪	岡谷市 岡谷市飲用井戸等衛生対策要綱	平成25年4月1日	※1
	諏訪市 諏訪市飲用井戸等衛生対策要綱	平成25年4月1日	※1
	茅野市 茅野市飲用井戸等衛生対策要綱	平成25年4月1日	※1
上伊那	伊那市 伊那市環境保全条例	平成18年3月31日	揚水口の吐出口の断面積が5平方センチメートル以上のもの
	駒ヶ根市		
飯伊	飯田市		
松本	松本市		
	塩尻市 塩尻市飲用井戸等衛生対策要綱	平成25年4月1日	※1
	安曇野市		
大北	大田市 大田市飲用井戸等衛生対策要綱	平成25年4月1日	※1
長野	長野市 長野市飲用井戸等衛生対策指導要綱	平成16年4月1日	※1
	須坂市		
	千曲市		
北信	中野市 中野市小規模水道要綱	平成25年4月1日	※1
	飯山市 飯山市小規模水道条例	平成25年4月1日	※1

参考資料 4

小規模水道維持管理指導要綱の概要

区 分	定義 (第2条)	水質基準 (第3条)	施設基準 (第4条)	届出 (第5条・第8条)	水 質 検 査 等
飲料水供給施設	給水人口 (50人以上 100人以下)	水質基準に関する省令 (平成15年厚生省令 第101号)	1 原水の質及び量、地理的条件、当該小規模水道の形態等に応じた必要な施設を有すること。 消毒設備を備えること。 (簡易専用水道及び準簡易専用水道にあっては、給水栓において消毒効果が確認される場合はこの限りでない) 2 小規模水道の構造及び材質 水圧、土圧、地震力等 →十分な耐力を有すること 漏水、水質汚染 →恐れがないこと	設置届の提出 (給水開始前) 提出先-地方事務所長 添付書類-水質検査の結果 水道の位置図、 一般平面図及び 給水区域図	給水栓における水質検査 (第6条) 1 消毒の残留効果、色及び濁り・・・7日以内に1回以上 2 省令の表の上欄に掲げる項目・・・6か月以内に1回以上 (省令の1、2、11、38、46~51の項の上欄に掲げる事項以外の項目については、必要がないと認められる場合は省略可。ただし、1年に1回は全項目検査を行う。) →実施結果の記録の保存 (1年間) 衛生上の措置 (第7条) ・取水場、浄水場、配水池→清潔、水の汚染防止 ・取水場、浄水場、配水池には、施錠、さくの設定等人畜の立ち入りの防止等の措置 ・塩素消毒 給水栓における残留塩素(0.1mg/ 以上)
簡易給水施設	給水人口 (概ね20人以上 49人以下)			変更届の提出 提出先-地方事務所長 廃止届の提出 提出先-地方事務所長	
簡易専用水道	水道法第3条第7項に規定するもの (水道事業の用に供する水道から供給を受ける水のみを水源とし、受水槽の容量が10m ³ を超えるもの)			設置届の提出 (給水開始時) 提出先-地方事務所長 添付書類-建築物所在地の見取り図 変更届の提出 提出先-地方事務所長 廃止届の提出 提出先-地方事務所長	管理基準 (水道法施行規則第55条) 消毒効果の確認 (第10条) 給水栓における消毒効果の確認(0.1mg/ 以上) 7日以内に1回以上 →実施結果の記録の保存 (1年間) 維持管理検査 (水道法第34条の2第2項)
準簡易専用水道	水道事業の用に供する水道、飲料水供給施設、簡易給水施設から供給を受ける水のみを水源とし、受水槽を有するもの。(簡易専用水道以外)			管理基準 (第9条) 1 水槽の清掃 (1年に1回定期的) →水槽の点検等 2 有害物、汚水等による汚染防止 →水槽の点検等 3 水に異常を認めたとき (色、濁り、臭い、味等) →水質検査の実施 消毒効果の確認 (第10条) 給水栓における消毒効果の確認(0.1mg/ 以上) 7日以内に1回以上 →実施結果の記録の保存 (1年間)	
共 通	[設置者] 1 管理基準 (第4条) 給水停止、利用者への周知、地方事務所への連絡 2 図面の備付け (第13条) 小規模水道の施設の配置・系統図の整備・保存 3 事故の報告 (第14条) 飲料水汚染事故発生時の地方事務所等への通報	[地方事務所長] 1 供給する水が人の健康を害するおそれがある時の連絡を受けた際の指示 (第4条) 2 施設の改善、給水停止の勧告 (第11条) 3 報告の徴収、立入調査 (第12条)			

水道水質検査体制一覧(平成25年度)

圏域	市町村等名	自己検査	共同検査	検査施設名	登録検査機関 へ委託	共同委託の状況
						※他の市町村等と共同委託を行っている場合は、相手先市町村名を記入
佐久	小諸市	A	B C D	佐久圏域水道水質検査協議会		
	小海町		A B C D			
	佐久穂町		A B C D			
	川上村		B C D			
	南牧村	A	B C D			
	南相木村		A B C D			
	北相木村	A	B C D			
	軽井沢町	A	B C D			
	御代田町	A	B C			D
	立科町	A	B C D			
	浅麓水道企業団	A	B C			D
	佐久水道企業団	A	B C			D
上小	上田市	A B C			C D	
	東御市	A			B C D	
	長和町	A			B C D	
	青木村	A			B C D	
諏訪	岡谷市	A			B C D	
	諏訪市	A			B C D	
	茅野市	A			B C D	
	下諏訪町	A			B C D	
	富士見町	A			B C D	
	原村	A			B C D	
上伊那	伊那市	A	B C D	上伊那圏域水道水質管理協議会		
	駒ヶ根市	A	B C D			
	辰野町	A	B C D			
	箕輪町	A	B C D			
	飯島町	A	B C D			
	南箕輪村	A	B C D			
	中川村	A	B C D			
	宮田村	A	B C D			
長野県上伊那広域水道用水企業団		A B C D				
飯伊	飯田市	A			B C D	
	松川町	A			B C D	高森町・豊丘村・喬木村・大鹿村
	高森町	A			B C D	松川町・豊丘村・喬木村・大鹿村
	阿南町	A			B C D	
	阿智村	A			B C D	
	平谷村	A			B C D	
	根羽村	A			B C D	
	下條村	A			B C D	
	売木村	A			B C D	
	天龍村	A			B C D	
	黍阜村	A			B C D	
	喬木村	A			B C D	松川町・高森町・豊丘村・大鹿村
	豊丘村	A			B C D	松川町・高森町・喬木村・大鹿村
	大鹿村	A			B C D	松川町・高森町・喬木村・豊丘村
木曾	上松町	A			B C D	
	南木曾町	A			B C D	
	木曾町	A			B C D	
	木祖村	A			B C D	
	玉滝村	A			B C D	
	大桑村	A			B C D	
松本	松本市	A B C D				
	塩尻市	A			B C D	
	安曇野市	A			B C D	
	麻績村	A			B C D	
	生坂村	A			B C D	
	山形村	A			B C D	
	朝日村	A			B C D	
	筑北村	A			B C D	
大北	大町市	A			B C D	
	池田町	A			B C D	
	松川村	A			B C D	
	白馬村	A			B C D	
	小谷村	A			B C D	
長野	長野県	A B C			D	
	長野市	A B C D				
	須坂市	A			B C D	
	千曲市	A			B C D	
	小布施町	A			B C D	
	高山村	A			B C D	
	信濃町	A			B C D	
	飯綱町	A			B C D	
	小川村	A			B C D	
	中野市	A			B C D	
北信	飯山市	A			B C D	
	山ノ内町	A			B C D	
	木島平村	A			B C D	
	野沢温泉村	A			B C D	
	栄村	A			B C D	

A 毎日検査
 B(9項目+硝酸亜硝酸、亜硝酸の11項目)
 C B以外の水質基準項目
 D(管理基準設定項目、要検討項目等)

出典)水大気環境課独自調査

参考資料6 管路の経年化状況と更新率(平成26年3月31日現在)

種別	圏域	事業者名	現在給水人口	総延長(m)	40年以上経過		20~39年経過		19年以下経過		H25年度敷設替え	
					延長(m)	割合(%)	延長(m)	割合(%)	延長(m)	割合(%)	延長(m)	割合(%)
用水供給	佐久	浅麓水道企業団	-	18,941	0	0.0	15,922	84.1	3,019	15.9	0	0.00
	上伊那	長野県上伊那広域水道企	-	70243	0	0.0	70,243	100.0	0	0.0	0	0.00
	松本	長野県	-	48,390	0	0.0	48,390	100.0	0	0.0	0	0.00
	大北	高瀬広域水道企業団	-	0	0	0.0	0	0.0	0	0.0	0	0.00
		計	-	137,574	0	0	134,555	98	3,019	2	0	0
上水道	佐久	小諸市	41,008	428,907	36,272	8.5	132,834	31.0	259,801	60.6	1,687	0.39
		小海町	4,300	80,879	0	0.0	0	0.0	80,879	100.0	286	0.35
		軽井沢町	18,832	279,133	0	0.0	3,539	1.3	275,594	98.7	2,017	0.72
		立科町	7,141	92,639	0	0.0	44,203	47.7	48,436	52.3	561	0.61
		佐久水道企業団	107,417	877,042	155,429	17.7	243,750	27.8	477,863	54.5	4,834	0.55
		㈱ハヶ岳高原ロッジ	50	40,344	0	0.0	38,951	96.5	1,393	3.5	680	1.69
		計	178,748	1,798,944	191,701	11	463,277	26	1,143,966	64	10,065	1
	上小	上田市	96,895	581,393	26,195	4.5	168,128	28.9	387,070	66.6	2,943	0.51
		上田市(丸子地区)	22,279	173,598	1,464	0.8	40,521	23.3	131,613	75.8	1,221	0.70
		上田市(菅平地区)	1,201	88,851	0	0.0	11,141	12.5	77,710	87.5	0	0.00
		東御市	27,330	354,597	161	0.0	126,806	35.8	227,630	64.2	709	0.20
		計	147,705	1,198,439	27,820	2.3	346,596	28.9	824,023	68.8	4,873	0.41
	諏訪	岡谷市	50,679	344,359	4,477	1.3	177,510	51.5	162,372	47.2	0	0.00
		諏訪市	49,594	373,799	87,287	23.4	179,622	48.1	106,890	28.6	2,052	0.55
		茅野市	53,233	601,299	0	0.0	196,847	32.7	404,452	67.3	2,673	0.44
		茅野市(蓼科地区)	265	33,606	0	0.0	21,663	64.5	11,943	35.5	1,617	4.81
		茅野市(白樺湖地区)	166	20,105	0	0.0	13,647	67.9	6,458	32.1	0	0.00
		下諏訪町	20,772	116,996	41,672	35.6	39,924	34.1	35,400	30.3	937	0.80
		富士見町	14,586	290,026	0	0.0	159,359	54.9	130,667	45.1	721	0.25
		原村	7,013	129,903	0	0.0	10,945	8.4	118,958	91.6	789	0.61
		東洋観光事業㈱	154	32,959	0	0.0	32,678	99.1	281	0.9	0	0.00
		㈱蓼科ビレッジ	285	70,417	0	0.0	29,250	41.5	41,167	58.5	910	1.29
		㈱三井の森	421	51,560	0	0.0	0	0.0	51,560	100.0	0	0.00
東急不動産㈱		71	46,072	0	0.0	42,398	92.0	3,674	8.0	0	0.00	
鹿島リゾート㈱		190	39,528	0	0.0	4,065	10.3	35,463	89.7	1,040	2.63	
計	197,429	2,150,629	133,436	6.2	907,908	42.2	1,109,285	51.6	10,739	0.50		
上伊那	伊那市	65,424	611,624	13,471	2.2	143,480	23.5	454,673	74.3	6,141	1.00	
	駒ヶ根市	32,455	354,050	0	0.0	121,036	34.2	233,014	65.8	1,344	0.38	
	辰野町	16,576	144,895	1,202	0.8	43,337	29.9	100,356	69.3	62	0.04	
	箕輪町	22,908	225,705	481	0.2	70,563	31.3	154,661	68.5	329	0.15	
	飯島町	9,168	142,810	9,279	6.5	29,462	20.6	104,069	72.9	1,024	0.72	
	南箕輪村	13,278	110,640	1,000	0.9	9,435	8.5	100,205	90.6	0	0.00	
	中川村	4,866	85,957	0	0.0	57,202	66.5	28,755	33.5	1,509	1.76	
	宮田村	8,942	63,182	0	0.0	7,018	11.1	56,164	88.9	63	0.10	
	計	173,617	1,738,863	25,433	1.5	481,533	27.7	1,231,897	70.8	10,472	0.60	
	飯伊	飯田市	99,280	1,043,010	67,670	6.5	448,461	43.0	526,879	50.5	1,893	0.18
松川町		13,295	126,295	0	0.0	32,496	25.7	93,799	74.3	2,184	1.73	
高森町		10,329	97,234	0	0.0	33,603	34.6	63,631	65.4	108	0.11	
計	122,904	1,266,539	67,670	5.3	514,560	40.6	684,309	54.0	4,185	0.33		
木曾	木曾町	5,420	57,019	5,651	9.9	5,986	10.5	45,382	79.6	43	0.08	
	計	5,420	57,019	5,651	9.9	5,986	10.5	45,382	79.6	43	0.08	
松本	松本市(松本地区)	203,800	1,295,997	92,281	7.1	799,629	61.7	404,087	31.2	2,231	0.17	
	松本市(梓川地区)	13,029	112,298	690	0.6	545	0.5	111,063	98.9	574	0.51	
	松本市(四賀地区)	4,780	101,820	4,909	4.8	37,179	36.5	59,732	58.7	566	0.56	
	松本市(波田地区)	15,456	121,241	5,572	4.6	54,440	44.9	61,229	50.5	372	0.31	
	塩尻市	64,265	578,466	8,930	1.5	196,678	34.0	372,858	64.5	4,268	0.74	
	安曇野市(穂高地区)	32,489	379,386	0	0.0	146,539	38.6	232,847	61.4	2,352	0.62	
	安曇野市(明科地区)	8,530	116,915	0	0.0	92,456	79.1	24,459	20.9	574	0.49	
	安曇野市(堀金地区)	9,126	78,870	0	0.0	39,113	49.6	39,757	50.4	0	0.00	
	安曇野市(豊科三郷)	44,860	404,882	0	0.0	117,875	29.1	287,007	70.9	392	0.10	
	山形村	8,199	75,432	0	0.0	52,252	69.3	23,180	30.7	0	0.00	
計	404,534	3,265,307	112,382	3.4	1,536,706	47.1	1,616,219	49.5	11,329	0.35		
大北	大町市	26,080	353,279	13,076	3.7	118,841	33.6	221,362	62.7	2,654	0.75	
	池田町	9,979	93,772	3,624	3.9	57,893	61.7	32,255	34.4	271	0.29	
	松川村	9,922	125,852	3,673	2.9	15,760	12.5	106,419	84.6	0	0.00	
	白馬村	8,810	200,906	24,331	12.1	105,077	52.3	71,498	35.6	233	0.12	
	計	54,791	773,809	44,704	5.8	297,571	38.5	431,534	55.8	3,158	0.41	
長野	長野県	186,637	1,418,188	70,235	5.0	320,117	22.6	1,027,836	72.5	15,995	1.13	
	長野市	262,250	1,844,350	200,812	10.9	934,837	50.7	708,701	38.4	21,749	1.18	
	須坂市	49,938	416,448	11,252	2.7	182,417	43.8	222,779	53.5	2,307	0.55	
	千曲市	5,282	41,831	0	0.0	9,205	22.0	32,626	78.0	4,378	10.47	
	小布施町	10,891	87,775	1,578	1.8	5,433	6.2	80,764	92.0	706	0.80	
	高山村	5,280	48,216	8,669	18.0	17,493	36.3	22,054	45.7	0	0.00	
	信濃町	8,190	178,615	63,397	35.5	25,884	14.5	89,334	50.0	1,168	0.65	
	飯綱町(牟礼地区)	6,634	154,488	1,224	0.8	81,344	52.7	71,920	46.6	0	0.00	
	飯綱町(三水地区)	4,593	86,294	90	0.1	25,137	29.1	61,067	70.8	1,733	2.01	
	計	539,695	4,276,205	357,257	8.4	1,601,867	37.5	2,317,081	54.2	48,036	1.12	
北信	中野市	35,977	250,115	6,538	2.6	157,208	62.9	86,369	34.5	863	0.35	
	中野市(豊田地区)	4,175	58,926	0	0.0	15,731	26.7	43,195	73.3	183	0.31	
	飯山市	16,476	208,574	1,754	0.8	96,894	46.5	109,926	52.7	157	0.08	
	山ノ内町	11,211	103,957	5,932	5.7	0	0.0	98,025	94.3	258	0.25	
	木島平村	4,295	55,435	55	0.1	55	0.1	55,325	99.8	0	0.00	
	野沢温泉村	2,938	33,197	2,900	8.7	26,359	79.4	3,938	11.9	0	0.00	
	計	75,072	710,204	17,179	2.4	296,247	41.7	396,778	55.9	1,461	0.21	
計	1,899,915	17,235,958	983,233	5.7	6,452,251	37.4	9,800,474	56.9	104,361	0.61		
合計	1,899,915	17,373,532	983,233	5.7	6,586,806	37.9	9,803,493	56.4	104,361	0.60		

出典)平成25年度水道統計集取りまとめ分

参考資料7 水道施設の耐震化状況(平成26年3月31日現在)

種別	圏域	事業体名	現在給水人口(人)	浄水場								配水池								
				総浄水能力(m3/日)	対応済み		未対応		うち未確認		総容量(m3/日)	対応済み(ランクAのみ)		対応済み(ランクB含む)		未対応等		うち未確認		
					容量(m3/日)	割合(%)	容量(m3/日)	割合(%)	容量(m3/日)	割合(%)		容量(m3/日)	割合(%)	容量(m3/日)	割合(%)	容量(m3/日)	割合(%)	容量(m3/日)	割合(%)	
用水供給	佐久	浅麓水道企業団	-	25,000	25,000	100.0	0	0.0	0	0.0	12,500	12,500	100.0	12,500	100.0	0	0.0	0	0.0	
	上伊那	長野県上伊那広域水道企	-	46,500	0	0.0	46,500	100.0	0	0.0	9,800	0	0.0	0	0.0	9,800	100.0	6,700	68.4	
	松本	長野県	-	86,400	0	0.0	86,400	100.0	0	0.0	0	0	0.0	0	0.0	0	0.0	0	0.0	
	大北	高瀬広域水道企業団	-	0	0	0.0	0	0.0	0	0.0	0	0	0.0	0	0.0	0	0.0	0	0.0	
		計	-	157,900	25,000	15.8	132,900	84.2	0	0.0	22,300	12,500	56.1	12,500	56.1	9,800	43.9	6,700	30.0	
佐久	小諸市		41,008	26,500	0	0.0	26,500	100.0	26,500	100.0	18,912	0	0.0	0	0.0	18,912	100.0	18,912	100.0	
	小海町		4,300	6,105	0	0.0	6,105	100.0	0	0.0	4,158	4,158	100.0	4,158	100.0	0	0.0	0	0.0	
	軽井沢町		18,832	22,903	11,040	48.2	11,863	51.8	300	1.3	10,650	6,000	56.3	6,000	56.3	4,650	43.7	100	0.9	
	立科町		7,141	5,785	0	0.0	5,785	100.0	5,785	100.0	3,782	0	0.0	0	0.0	3,782	100.0	0	0.0	
	佐久水道企業団		107,417	42,857	7,450	17.4	35,407	82.6	11,247	26.2	30,026	14,000	46.6	14,000	46.6	16,026	53.4	3,831	12.8	
	榑ハケ岳高原ロッジ		50	3,292	0	0.0	3,292	100.0	3,292	100.0	1,588	0	0.0	0	0.0	1,588	100.0	1,588	100.0	
		計	178,748	107,442	18,490	17.2	88,952	82.8	47,124	43.9	69,116	24,158	35.0	24,158	35.0	44,958	65.0	24,431	35.3	
	上小	上田市		96,895	65,500	0	0.0	65,500	100.0	0	0.0	35,190	14,100	40.1	14,100	40.1	21,090	59.9	19,090	54.2
	上田市(丸子地区)		22,279	15,200	8,200	53.9	7,000	46.1	7,000	46.1	7,474	500	6.7	500	6.7	6,974	93.3	6,974	93.3	
	上田市(菅平地区)		1,201	3,700	0	0.0	3,700	100.0	3,700	100.0	3,069	0	0.0	0	0.0	2,569	83.7	2,569	83.7	
東御市		27,330	13,400	0	0.0	13,400	100.0	13,400	100.0	19,566	0	0.0	0	0.0	19,566	100.0	19,566	100.0		
	計	147,705	97,800	8,200	8.4	89,600	91.6	24,100	24.6	65,299	14,600	22.4	15,100	23.1	50,199	76.9	48,199	73.8		
諏訪	岡谷市		50,679	35,000	0	0.0	35,000	100.0	0	0.0	13,986	4,841	34.6	4,841	34.6	9,145	65.4	5,780	41.3	
	諏訪市		49,594	42,400	0	0.0	42,400	100.0	42,400	100.0	17,638	8,450	47.9	8,450	47.9	9,188	52.1	9,188	52.1	
	茅野市		53,233	31,800	2,199	6.9	29,601	93.1	2,158	6.8	18,706	1,500	8.0	1,500	8.0	17,206	92.0	1,046	5.6	
	茅野市(蓼科地区)		265	5,400	0	0.0	5,400	100.0	0	0.0	1,407	0	0.0	0	0.0	1,407	100.0	0	0.0	
	茅野市(白樺湖地区)		166	4,100	0	0.0	4,100	100.0	325	7.9	993	0	0.0	0	0.0	993	100.0	103	10.4	
	下諏訪町		20,772	18,200	10,000	54.9	8,200	45.1	8,200	45.1	6,250	0	0.0	0	0.0	6,250	100.0	2,320	37.1	
	富士見町		14,586	20,600	9,580	46.5	11,020	53.5	3,180	15.4	24,521	10,620	43.3	10,620	43.3	13,901	56.7	10,536	43.0	
	原村		7,013	3,750	0	0.0	3,750	100.0	3,750	100.0	3,372	0	0.0	0	0.0	3,372	100.0	3,372	100.0	
	東洋観光事業株		154	3,200	0	0.0	3,200	100.0	3,200	100.0	2,866	0	0.0	0	0.0	2,866	100.0	2,866	100.0	
	榑蓼科ビレッジ		285	4,450	0	0.0	4,450	100.0	4,450	100.0	2,919	0	0.0	0	0.0	2,919	100.0	2,919	100.0	
	榑三井の森		421	3,098	0	0.0	3,098	100.0	3,098	100.0	1,190	0	0.0	0	0.0	1,190	100.0	1,190	100.0	
	東急不動産株		71	3,089	0	0.0	3,089	100.0	3,089	100.0	2,370	0	0.0	0	0.0	2,370	100.0	2,370	100.0	
	鹿島リゾート株		190	2,044	0	0.0	2,044	100.0	2,044	100.0	1,884	0	0.0	0	0.0	1,884	100.0	1,884	100.0	
		計	197,429	177,131	21,779	12.3	155,352	87.7	75,894	42.8	98,102	25,411	25.9	25,411	25.9	72,691	74.1	43,574	44.4	
	上伊那	伊那市		65,424	32,004	2,160	6.7	29,844	93.3	29,044	90.8	30,122	2,136	7.1	2,974	9.9	27,148	90.1	26,743	88.8
駒ヶ根市			32,455	10,851	8,421	77.6	2,430	22.4	0	0.0	10,507	7,196	68.5	7,752	73.8	2,755	26.2	0	0.0	
辰野町			16,576	10,100	63	0.6	10,037	99.4	10,037	99.4	4,706	1,508	32.0	1,508	32.0	3,198	68.0	3,198	68.0	
箕輪町			22,908	3,360	0	0.0	3,360	100.0	0	0.0	7,480	2,000	26.7	2,000	26.7	5,480	73.3	0	0.0	
飯島町			9,188	5,961	0	0.0	5,961	100.0	0	0.0	5,465	4,200	76.9	4,200	76.9	1,265	23.1	1,265	23.1	
南箕輪村			13,278	1,500	1,500	100.0	0	0.0	0	0.0	3,073	2,648	86.2	2,648	86.2	425	13.8	0	0.0	
中川村			4,866	2,265	0	0.0	2,265	100.0	2,265	100.0	1,833	0	0.0	1,833	100.0	0	0.0	0	0.0	
宮田村			8,942	4,000	0	0.0	4,000	100.0	4,000	100.0	3,000	0	0.0	0	0.0	3,000	100.0	3,000	100.0	
		計	173,617	70,041	12,144	17.3	57,897	82.7	45,346	64.7	66,186	19,688	29.7	22,915	34.6	43,271	65.4	34,206	51.7	
飯伊		飯田市		99,280	46,159	419	0.9	45,740	99.1	0	0.0	36,840	14,315	38.9	24,258	65.8	12,582	34.2	3,540	9.6
	松川町		13,295	4,800	0	0.0	4,800	100.0	4,800	100.0	2,805	0	0.0	0	0.0	2,805	100.0	2,805	100.0	
	高森町		10,329	4,500	0	0.0	4,500	100.0	4,500	100.0	1,587	0	0.0	0	0.0	1,587	100.0	1,587	100.0	
	計	122,904	55,459	419	0.8	55,040	99.2	9,308	16.8	41,232	14,315	34.7	24,258	58.8	16,974	41.2	7,932	19.2		
木曾	木曾町		5,420	4,085	0	0.0	4,085	100.0	0	0.0	2,575	0	0.0	0	0.0	2,575	100.0	0	0.0	
		計	5,420	4,085	0	0.0	4,085	100.0	0	0.0	2,575	0	0.0	0	0.0	2,575	100.0	0	0.0	
松本	松本市(松本地区)		203,800	59,000	0	0.0	59,000	100.0	59,000	100.0	65,327	0	0.0	484	0.7	64,843	99.3	64,843	99.3	
	松本市(梓川地区)		13,029	5,134	1,780	34.7	3,354	65.3	3,354	65.3	2,557	1,200	46.9	1,200	46.9	1,357	53.1	1,357	53.1	
	松本市(四賀地区)		4,780	2,400	2,100	87.5	300	12.5	300	12.5	3,499	1,180	33.7	1,321	37.8	2,178	62.2	2,178	62.2	
	松本市(波田地区)		15,456	9,020	67	0.7	8,953	99.3	4,133	45.8	6,374	81	1.3	383	6.0	5,991	94.0	5,991	94.0	
	塩尻市		64,265	19,270	18,820	97.7	450	2.3	0	0.0	32,758	25,092	76.6	25,092	76.6	7,666	23.4	0	0.0	
	安曇野市(穂高地区)		32,489	19,600	7,690	39.2	11,910	60.8	11,910	60.8	14,154	7,200	50.9	9,906	70.0	4,248	30.0	4,248	30.0	
	安曇野市(明科地区)		8,530	6,700	62	0.9	6,638	99.1	6,638	99.1	3,962	0	0.0	62	1.6	3,900	98.4	3,900	98.4	
	安曇野市(堀金地区)		9,126	5,200	0	0.0	5,200	100.0	5,200	100.0	2,888	0	0.0	0	0.0	2,888	100.0	1,177	40.8	
	安曇野市(豊科三郷)		44,860	33,000	7,600	23.0	25,400	77.0	20,400	61.8	25,367	8,600	33.9	9,207	36.3	16,160	63.7	9,998	39.4	
	山形村		8,199	2,200	0	0.0	2,200	100.0	2,200	100.0	3,316	0	0.0	0	0.0	3,316	100.0	3,316	100.0	
	計	404,534	161,524	38,119	23.6	123,405	76.4	113,135	70.0	160,202	43,353	27.1	47,655	29.7	112,547	70.3	97,008	60.6		
大北	大町市		26,080	18,000	504	2.8	17,496	97.2	17,496	97.2	9,370	2,496	26.6	9,370	100.0	0	0.0	0	0.0	
	池田町		9,979	6,000	0	0.0	6,000	100.0	600	10.0	4,128	0	0.0	0	0.0	4,128	100.0	0	0.0	
	松川村		9,922	4,500	0	0.0	4,500	100.0	4,500	100.0	2,514	0	0.0	0	0.0	2,514	100.0	0	0.0	
	白馬村		8,810	21,500	0	0.0	21,500	100.0	21,500</											

参考資料8 耐震化計画の策定状況(平成26年12月31日現在) ※上水道・用水供給事業者のみ

圏域	台帳番号	事業者名	事業名称	管路			施設		
				基幹管路計画	計画内容	計画なし状況	重要給水施設把握	施設計画	計画内容
佐久	20006	小諸市	小諸市上水道事業	②計画がない		②整備すべき管路の選定をしておらず、実施時期も未定	③できていない	②計画がない	②整備すべき施設の選定をしておらず、実施時期も未定
	20042	小海町	小海町上水道事業	②計画がない		②整備すべき管路の選定をしておらず、実施時期も未定	③できていない	②計画がない	②整備すべき施設の選定をしておらず、実施時期も未定
	20013	軽井沢町	軽井沢町水道事業	②計画がない		②整備すべき管路の選定をしておらず、実施時期も未定	③できていない	②計画がない	①整備すべき施設は選定されているが、実施時期が未定
	20050	立科町	立科町上水道事業	②計画がない		②整備すべき管路の選定をしておらず、実施時期も未定	③できていない	②計画がない	②整備すべき施設の選定をしておらず、実施時期も未定
	20037	佐久水道企業団	佐久水道企業団水道事業	②計画がない		①整備すべき管路は選定されているが、実施時期が未定	①できている	②計画がない	①整備すべき施設は選定されているが、実施時期が未定
上小	20003	上田市	上田水道事業他2事業	②計画がない		①整備すべき管路は選定されているが、実施時期が未定	①できている	②計画がない	②整備すべき施設の選定をしておらず、実施時期も未定
	20053	東御市	東御市水道事業	②計画がない		②整備すべき管路の選定をしておらず、実施時期も未定	①できている	①計画がある	①整備すべき施設と実施予定時期を計画している
諏訪	20014	岡谷市	岡谷市水道事業	①計画がある	①整備すべき管路と実施予定時期を計画している		①できている	①計画がある	①整備すべき施設と実施予定時期を計画している
	20005	諏訪市	諏訪市公営企業	②計画がない		②整備すべき管路の選定をしておらず、実施時期も未定	③できていない	②計画がない	②整備すべき施設の選定をしておらず、実施時期も未定
	20045	茅野市	茅野上水道事業他2事業	①計画がある	②年間〇〇円または年間△△km等の目標だけがある		②今年度中には、整理が可能	①計画がある	②年間〇〇円の目標だけがある
	20017	下諏訪町	下諏訪町水道事業	②計画がない		②整備すべき管路の選定をしておらず、実施時期も未定	③できていない	②計画がない	②整備すべき施設の選定をしておらず、実施時期も未定
	20058	富士見町	富士見町水道事業	①計画がある	①整備すべき管路と実施予定時期を計画している		①できている	①計画がある	①整備すべき施設と実施予定時期を計画している
	20056	原村	原村上水道事業	②計画がない		②整備すべき管路の選定をしておらず、実施時期も未定	②今年度中には、整理が可能	②計画がない	②整備すべき施設の選定をしておらず、実施時期も未定
上伊那	20035	伊那市	伊那市上水道事業	②計画がない		①整備すべき管路は選定されているが、実施時期が未定	③できていない	①計画がある	①整備すべき施設と実施予定時期を計画している
	20029	駒ヶ根市	駒ヶ根市水道事業	①計画がある	①整備すべき管路と実施予定時期を計画している		①できている	①計画がある	①整備すべき施設と実施予定時期を計画している
	20025	辰野町	辰野町上水道事業	②計画がない		②整備すべき管路の選定をしておらず、実施時期も未定	③できていない	②計画がない	②整備すべき施設の選定をしておらず、実施時期も未定
	20059	箕輪町	箕輪町水道事業	②計画がない		①整備すべき管路は選定されているが、実施時期が未定	①できている	②計画がない	①整備すべき施設は選定されているが、実施時期が未定
	20066	飯島町	飯島町水道事業	②計画がない		①整備すべき管路は選定されているが、実施時期が未定	①できている	②計画がない	①整備すべき施設は選定されているが、実施時期が未定
	20064	南箕輪村	南箕輪村上水道事業	①計画がある	①整備すべき管路と実施予定時期を計画している		③できていない	①計画がある	①整備すべき施設と実施予定時期を計画している
	20088	中川村	中川村上水道事業	②計画がない		①整備すべき管路は選定されているが、実施時期が未定	①できている	①計画がある	①整備すべき施設と実施予定時期を計画している
	20052	宮田村	宮田村水道事業	②計画がない		②整備すべき管路の選定をしておらず、実施時期も未定	③できていない	②計画がない	②整備すべき施設の選定をしておらず、実施時期も未定
飯伊	20070	飯田市	飯田市上水道事業	②計画がない		①整備すべき管路は選定されているが、実施時期が未定	②今年度中には、整理が可能	①計画がある	①整備すべき施設と実施予定時期を計画している
	20083	松川町	松川町水道事業	②計画がない		②整備すべき管路の選定をしておらず、実施時期も未定	③できていない	②計画がない	②整備すべき施設の選定をしておらず、実施時期も未定
	20076	高森町	高森町上水道事業	②計画がない		②整備すべき管路の選定をしておらず、実施時期も未定	①できている	②計画がない	①整備すべき施設は選定されているが、実施時期が未定
木曾	20020	木曾町	木曾町上水道事業	②計画がない		②整備すべき管路の選定をしておらず、実施時期も未定	③できていない	②計画がない	②整備すべき施設の選定をしておらず、実施時期も未定
松	20004	松本市	松本地区水道事業他3事業	①計画がある	①整備すべき管路と実施予定時期を計画している		①できている	①計画がある	①整備すべき施設と実施予定時期を計画している
	20046	塩尻市	塩尻市水道事業	②計画がない		②整備すべき管路の選定をしておらず、実施時期も未定	③できていない	②計画がない	①整備すべき施設は選定されているが、実施時期が未定

参考資料8 耐震化計画の策定状況(平成26年12月31日現在) ※上水道・用水供給事業者のみ

圏域	台帳番号	事業者名	事業名称	管路			施設			
				基幹管路計画	計画内容	計画なし状況	重要給水施設把握	施設計画	計画内容	計画なし状況
本	20089	安曇野市	安曇野水道事業他3事業	①計画がある	②年間〇〇円または年間△△km等の目標だけがあ		③できていない	①計画がある	①整備すべき施設と実施予定時期を計画している	
	20032	山形村	山形村上水道事業	②計画がない			②整備すべき管路の選定をしておらず、実施時期も未定	③できていない	②計画がない	①整備すべき施設は選定されているが、実施時期が未定
大北	20009	大町市	大町市水道事業	①計画がある	②年間〇〇円または年間△△km等の目標だけがあ		③できていない	①計画がある	②年間〇〇円の目標だけがある	
	20022	池田町	池田町水道事業	②計画がない			②整備すべき管路の選定をしておらず、実施時期も未定	①できている	②計画がない	②整備すべき施設の選定をしておらず、実施時期も未定
	20074	松川村	松川村水道事業	②計画がない			②整備すべき管路の選定をしておらず、実施時期も未定	③できていない	②計画がない	②整備すべき施設の選定をしておらず、実施時期も未定
	20063	白馬村	白馬村水道事業	②計画がない			②整備すべき管路の選定をしておらず、実施時期も未定	③できていない	②計画がない	①整備すべき施設は選定されているが、実施時期が未定
長野	20057	長野県	長野県水道事業	①計画がある	②年間〇〇円または年間△△km等の目標だけがあ			①できている	①計画がある	①整備すべき施設と実施予定時期を計画している
	20001	長野市	長野市水道事業	①計画がある	①整備すべき管路と実施予定時期を計画している			①できている	①計画がある	①整備すべき施設と実施予定時期を計画している
	20010	須坂市	須坂市水道事業	②計画がない			①整備すべき管路は選定されているが、実施時期が未定	①できている	②計画がない	①整備すべき施設は選定されているが、実施時期が未定
	20026	千曲市	八幡上水道事業	②計画がない			①整備すべき管路は選定されているが、実施時期が未定	①できている	②計画がない	②整備すべき施設の選定をしておらず、実施時期も未定
	20015	小布施町	小布施町水道事業	②計画がない			①整備すべき管路は選定されているが、実施時期が未定	①できている	①計画がある	①整備すべき施設と実施予定時期を計画している
	20087	高山村	高山村上水道事業	①計画がある	①整備すべき管路と実施予定時期を計画している			③できていない	①計画がある	①整備すべき施設と実施予定時期を計画している
	20081	信濃町	信濃町上水道事業	②計画がない			①整備すべき管路は選定されているが、実施時期が未定	②今年度中には、整理が可能	②計画がない	①整備すべき施設は選定されているが、実施時期が未定
	20054	飯綱町	飯綱水道事業(牟礼)他1事業	②計画がない			①整備すべき管路は選定されているが、実施時期が未定	①できている	②計画がない	①整備すべき施設は選定されているが、実施時期が未定
北信	20002	中野市	中野市水道事業他1事業	②計画がない			②整備すべき管路の選定をしておらず、実施時期も未定	③できていない	②計画がない	②整備すべき施設の選定をしておらず、実施時期も未定
	20027	飯山市	飯山市水道事業	②計画がない			②整備すべき管路の選定をしておらず、実施時期も未定	③できていない	②計画がない	②整備すべき施設の選定をしておらず、実施時期も未定
	20021	山ノ内町	山ノ内町水道事業	②計画がない			②整備すべき管路の選定をしておらず、実施時期も未定	①できている	①計画がある	①整備すべき施設と実施予定時期を計画している
	20040	木島平村	木島平村水道事業	②計画がない			①整備すべき管路は選定されているが、実施時期が未定	③できていない	②計画がない	①整備すべき施設は選定されているが、実施時期が未定
	20023	野沢温泉村	野沢温泉村上水道事業	②計画がない			②整備すべき管路の選定をしておらず、実施時期も未定	③できていない	②計画がない	②整備すべき施設の選定をしておらず、実施時期も未定
用水供給	20501	浅麓水道企業団	水道用水供給事業	①計画がある	①整備すべき管路と実施予定時期を計画している			①できている	①計画がある	①整備すべき施設と実施予定時期を計画している
	20504	長野県上伊那広域水道用水企業団	上伊那水道用水供給事業	②計画がない			①整備すべき管路は選定されているが、実施時期が未定	①できている	②計画がない	②整備すべき施設の選定をしておらず、実施時期も未定
	20502	長野県	長野県松塩水道用水供給事業	①計画がある	②年間〇〇円または年間△△km等の目標だけがあ			①できている	①計画がある	①整備すべき施設と実施予定時期を計画している

※御代田小沼上水道事業は他項目の集計時点との整合のため掲載していない

出典)平成26年度水道事業運営状況調査

参考資料9 公営水道事業の施設配置効率(平成26年3月31日現在)

種別	圏域	事業者	現在給水人口 (人) A	給水区域面積 (km ²) B	総管路延長 (m) C	配水池数 (池) D	配水池容量 (m ³) E	給水人口1人 当 管路延長(m)	10km ² 当たり 配水池(池) D/B	配水池 平均容量(m ³) E/D
用水供給	佐久	浅麓水道企業団	-	-	18,941	4	12,500	-	-	3,125
	上伊那	長野県上伊那広域水道企	-	-	70,243	4	9,800	-	-	2,450
	松本	長野県	-	-	48,390	0	0	-	-	0
	大北	高瀬広域水道企業団	-	-	0	0	0	-	-	0
		計	-	-	137,574	8	22,300	-	-	2,788
上水道	佐久	小諸市	41,008	47.27	428,907	35	19,045	10.5	7.4	544
		小海町	4,300	19.94	80,879	15	8,316	18.8	7.5	554
		軽井沢町	18,832	36.47	279,133	12	10,552	14.8	3.3	879
		立科町	7,141	48.25	92,639	5	3,782	13.0	1.0	756
		佐久水道企業団	107,417	140.72	877,042	56	32,924	8.2	4.0	588
		計	178,698	292.65	1,758,600	123	74,619	9.8	4.2	607
	上小	上田市	96,895	33.24	581,393	35	35,190	6.0	10.5	1,005
		上田市(丸子地区)	22,279	29.00	173,598	38	8,188	7.8	13.1	215
		上田市(菅平地区)	1,201	73.50	88,851	13	3,069	74.0	1.8	236
		東御市	27,330	46.10	354,597	37	19,566	13.0	8.0	529
			計	147,705	181.84	1,198,439	123	66,013	8.1	6.8
	諏訪	岡谷市	50,679	19.83	344,359	19	13,497	6.8	9.6	710
		諏訪市	49,594.0	22.71	373,799	15	17,638	7.5	6.6	1,176
		茅野市	53,233	60.31	601,299	41	18,660	11.3	6.8	455
		茅野市(蓼科地区)	265	3.00	33,606	9	1,463	126.8	30.0	163
		茅野市(白樺湖地区)	166	2.00	20,105	7	992	121.1	35.0	142
		下諏訪町	20,772	6.36	116,996	6	6,250	5.6	9.4	1,042
		富士見町	14,586	55.82	290,026	45	23,220	19.9	8.1	516
		原村	7,013	32.00	129,903	7	3,372	18.5	2.2	482
		計	196,308	202.03	1,910,093	149	85,092	9.7	7.4	571
	上伊那	伊那市	65,424	82.50	611,624	77	30,122	9.3	9.3	391
		駒ヶ根市	32,455	46.96	354,050	21	10,507	10.9	4.5	500
		辰野町	16,576	10.91	144,895	17	5,437	8.7	15.6	320
		箕輪町	22,908	30.10	225,705	14	7,999	9.9	4.7	571
		飯島町	9,168	26.00	142,810	9	6,010	15.6	3.5	668
		南箕輪村	13,278	18.10	110,640	4	3,072	8.3	2.2	768
		中川村	4,866	26.37	85,957	9	1,833	17.7	3.4	204
		宮田村	8,942	9.23	63,182	2	3,000	7.1	2.2	1,500
			計	173,617	250.17	1,738,863	153	67,980	10.0	6.1
	飯伊	飯田市	99,280	128.08	1,043,010	168	36,840	10.5	13.1	219
		松川町	13,295	31.39	126,295	11	2,805	9.5	3.5	255
		高森町	10,329	10.30	97,234	12	1,544	9.4	11.7	129
			計	122,904	169.77	1,266,539	191	41,189	10.3	11.3
	木曾	木曾町	5,420	6.10	57,019	16	2,575	10.5	26.2	161
			計	5,420	6.10	57,019	16	2,575	10.5	26.2
	松本	松本市(松本地区)	203,800	173.40	1,295,997	77	66,123	6.4	4.4	859
		松本市(梓川地区)	13,029	16.11	112,298	6	2,559	8.6	3.7	427
		松本市(四賀地区)	4,780	27.28	101,820	28	2,651	21.3	10.3	95
		松本市(波田地区)	15,456	15.80	121,241	12	6,374	7.8	7.6	531
		塩尻市	64,265	72.50	578,466	35	32,412	9.0	4.8	926
		安曇野市(穂高地区)	32,489	66.07	379,386	20	14,154	11.7	3.0	708
		安曇野市(明科地区)	8,530	12.00	116,915	21	7,264	13.7	17.5	346
		安曇野市(堀金地区)	9,126	12.47	78,870	5	2,888	8.6	4.0	578
		安曇野市(豊科三郷)	44,860	56.55	404,882	20	25,367	9.0	3.5	1,268
		山形村	8,199	9.09	75,432	5	2,241	9.2	5.5	448
		計	404,534	461.27	3,265,307	229	162,033	8.1	5.0	708
	大北	大町市	26,080	44.15	353,279	33	9,370	13.5	7.5	284
		池田町	9,979	17.09	93,772	6	4,128	9.4	3.5	688
		松川村	9,922	29.60	125,852	2	2,550	12.7	0.7	1,275
		白馬村	8,810	22.80	200,906	14	12,902	22.8	6.1	922
		計	54,791	113.64	773,809	55	28,950	14.1	4.8	526
長野	長野県	186,637	292.25	1,418,188	60	53,384	7.6	2.1	890	
	長野市	262,250	172.43	1,844,350	221	108,975	7.0	12.8	493	
	須崎市	49,938	39.47	416,448	26	26,241	8.3	6.6	1,009	
	千曲市	5,282	4.35	41,831	16	1,047	7.9	36.8	65	
	小布施町	10,891	6.24	87,775	3	16,800	8.1	4.8	5,600	
	高山村	5,280	7.60	48,216	6	1,291	9.1	7.9	215	
	信濃町	8,190	43.35	178,615	19	3,655	21.8	4.4	192	
	飯綱町(牟礼地区)	6,634	29.96	154,488	1	3,964	23.3	0.3	3,964	
	飯綱町(三水地区)	4,593	10.60	86,294	6	2,125	18.8	5.7	354	
		計	539,695	606.25	4,276,205	358	217,482	7.9	5.9	607
北信	中野市	35,977	35.19	250,115	23	13,085	7.0	6.5	569	
	中野市(豊田地区)	4,175	9.26	58,926	12	2,015	14.1	13.0	168	
	飯山市	16,476	28.77	208,574	18	8,834	12.7	6.3	491	
	山ノ内町	11,211	13.40	103,957	26	6,438	9.3	19.4	248	
	木島平村	4,295	8.10	55,435	6	2,242	12.9	7.4	374	
	野沢温泉村	2,938	57.95	33,197	7	5,497	11.3	1.2	785	
	計	75,072	152.67	710,204	92	38,111	9.5	6.0	414	
	計	1,898,744	2,436	16,955,078	1,489	784,044	8.9	6.1	527	

出典)平成25年度水道統計調査

参考資料10

公営水道事業の施設利用効率(平成26年3月31日現在)

		現在給水人口(人)	1日給水能力(m ³)	実績1日最大給水量(m ³)	実績1日平均給水量(m ³)	施設最大利用率(%) B/A	施設利用率(%) C/A	負荷率(%) C/B	有収率(%)	
用水供給	佐久	浅麓水道企業団	-	25,000	21,675	18,956	86.7	75.8	87.5	99.4
	上伊那	長野県上伊那広域水道企業団	-	46,500	41,930	37,762	90.2	81.2	90.1	100.0
	松本	長野県	-	86,400	81,088	80,948	93.9	93.7	99.8	100.0
	大北	高瀬広域水道企業団	-	-	-	-	-	-	-	-
計		-	157,900	144,693	137,666	91.6	87.2	95.1	99.8	
上水道	佐久	小諸市	41,008	32,800	25,297	15,732	77.1	48.0	62.2	81.9
		小海町	4,300	6,105	4,834	4,740	79.2	77.6	98.1	100.0
		軽井沢町	18,832	29,000	20,463	12,663	70.6	43.7	61.9	73.5
		立科町	7,141	5,785	3,324	2,660	57.5	46.0	80.0	90.5
		佐久水道企業団	107,417	51,157	45,081	39,784	88.1	77.8	88.3	85.2
	計		178,698	124,847	98,999	75,579	79.3	60.5	76.3	83.7
	上小	上田市	96,895	65,500	38,687	33,066	59.1	50.5	85.5	92.5
		上田市(丸子地区)	22,279	15,200	10,657	9,444	70.1	62.1	88.6	67.5
		上田市(菅平地区)	1,201	3,700	3,700	2,200	100.0	59.5	59.5	39.5
		東御市	27,330	14,005	13,812	10,090	98.6	72.0	73.1	84.1
	計		147,705	98,405	66,856	54,800	67.9	55.7	82.0	84.5
	諏訪	岡谷市	50,679	35,000	23,029	18,271	65.8	52.2	79.3	84.6
		諏訪市	49,594	42,400	31,762	23,748	74.9	56.0	74.8	83.9
		茅野市	53,233	31,800	31,094	24,184	97.8	76.1	77.8	78.9
		茅野市(蓼科地区)	265	5,400	4,717	885	87.4	16.4	18.8	76.2
		茅野市(白樺湖地区)	166	4,100	983	526	24.0	12.8	53.5	66.7
		下諏訪町	20,772	18,200	10,281	8,888	56.5	48.8	86.5	73.5
		富士見町	14,586	20,600	11,496	10,063	55.8	48.8	87.5	78.5
		原村	7,013	3,750	4,484	3,408	119.6	90.9	76.0	61.0
	計		196,308	161,250	117,846	89,973	73.1	55.8	76.3	80.0
	上伊那	伊那市	65,424	55,704	27,795	23,830	49.9	42.8	85.7	78.1
		駒ヶ根市	32,455	19,451	14,892	10,493	76.6	53.9	70.5	90.2
		辰野町	16,576	10,100	8,118	6,638	80.4	65.7	81.8	75.7
		箕輪町	22,908	11,460	7,849	7,093	68.5	61.9	90.4	83.4
		飯島町	9,168	5,961	4,368	3,197	73.3	53.6	73.2	78.5
		南箕輪村	13,278	7,300	5,681	4,762	77.8	65.2	83.8	74.0
		中川村	4,866	2,265	1,925	1,611	85.0	71.1	83.7	76.0
		宮田村	8,942	5,500	3,620	3,233	65.8	58.8	89.3	71.7
		計		173,617	117,741	74,248	60,857	63.1	51.7	82.0
	飯伊	飯田市	99,280	46,159	37,390	31,567	81.0	68.4	84.4	84.5
		松川町	13,295	4,800	4,131	3,447	86.1	71.8	83.4	96.8
		高森町	10,329	4,500	4,023	2,975	89.4	66.1	73.9	89.4
		計	122,904	55,459	45,544	37,989	82.1	68.5	83.4	86.0
	木曾	木曾町	5,420	4,085	2,616	2,238	64.0	54.8	85.6	93.9
		計	5,420	4,085	2,616	2,238	64.0	54.8	85.6	93.9
	松本	松本市(松本地区)	203,800	122,000	79,199	71,647	64.9	58.7	90.5	87.6
		松本市(梓川地区)	13,029	5,134	3,892	3,381	75.8	65.9	86.9	90.6
		松本市(四賀地区)	4,780	2,400	1,737	1,408	72.4	58.7	81.1	80.4
		松本市(波田地区)	15,456	9,020	5,531	4,784	61.3	53.0	86.5	84.6
		塩尻市	64,265	35,855	26,263	23,595	73.2	65.8	89.8	80.5
		安曇野市(穂高地区)	32,489	19,600	15,007	13,290	76.6	67.8	88.6	69.1
		安曇野市(明科地区)	8,530	6,700	4,894	4,729	73.0	70.6	96.6	59.2
安曇野市(堀金地区)		9,126	5,200	3,884	3,375	74.7	64.9	86.9	74.0	
安曇野市(豊科三郷)		44,860	33,000	17,386	14,970	52.7	45.4	86.1	90.2	
山形村		8,199	3,700	3,203	2,679	86.6	72.4	83.6	85.3	
計		404,534	242,609	160,996	143,858	66.4	59.3	89.4	83.6	
大北	大町市	26,080	18,000	12,716	11,249	70.6	62.5	88.5	70.9	
	池田町	9,979	6,000	4,131	3,110	68.9	51.8	75.3	83.6	
	松川村	9,922	4,500	3,275	2,734	72.8	60.8	83.5	91.0	
	白馬村	8,810	21,500	9,804	4,162	45.6	19.4	42.5	100.0	
計		54,791	50,000	29,926	21,255	59.9	42.5	71.0	81.0	
長野	長野県	186,637	93,200	66,427	58,521	71.3	62.8	88.1	88.8	
	長野市	262,250	126,414	99,077	89,510	78.4	70.8	90.3	90.8	
	須崎市	49,938	32,600	21,904	17,795	67.2	54.6	81.2	85.3	
	千曲市	5,282	4,300	2,130	1,556	49.5	36.2	73.1	90.8	
	小布施町	10,891	8,400	4,427	3,529	52.7	42.0	79.7	94.5	
	高山村	5,280	2,270	1,968	1,405	86.7	61.9	71.4	100.0	
	信濃町	8,190	8,165	6,289	3,677	77.0	45.0	58.5	76.8	
	飯綱町(牟礼地区)	6,634	4,930	2,833	2,378	57.5	48.2	83.9	73.2	
	飯綱町(三水地区)	4,593	2,850	1,679	1,318	58.9	46.2	78.5	82.1	
計		539,695	283,129	206,734	179,689	73.0	63.5	86.9	89.1	
北信	中野市	35,977	22,000	15,338	13,389	69.7	60.9	87.3	83.1	
	中野市(豊田地区)	4,175	2,500	1,666	1,200	66.6	48.0	72.0	89.3	
	飯山市	16,476	10,034	7,798	6,710	77.7	66.9	86.0	76.0	
	山ノ内町	11,211	14,810	9,469	4,762	63.9	32.2	50.3	75.3	
	木島平村	4,295	2,800	2,440	1,345	87.1	48.0	55.1	84.5	
	野沢温泉村	2,938	11,000	5,530	2,162	50.3	19.7	39.1	85.8	
計		75,072	63,144	42,241	29,568	66.9	46.8	70.0	80.7	
計		1,898,744	1,200,669	846,006	695,806	70.5	58.0	82.2	84.3	

参考資料11

○平成25年度地方公営企業年鑑(長野県分抜粋)

参照先URL 総務省

http://www.soumu.go.jp/main_sosiki/c-zaisei/kouei25/html/mokuji.html

○簡易水道事業年鑑 第37集 (平成25年4月1日～平成26年3月31日)

参照先URL 総務省

http://www.soumu.go.jp/main_sosiki/c-zaisei/kanisuidou37/mokuji.htm

水道事業

(23) 施設・業務概況及び経営分析に関する調

項目	経営主体 事業 団体名	佐久	佐久	佐久	佐久	佐久	上小	上小	諏訪
		市営	町村営	町村営	町村営	企業団営	市営	市営	市営
		末端給水事業	末端給水事業	末端給水事業	末端給水事業	末端給水事業	末端給水事業	末端給水事業	末端給水事業
		長野県	長野県	長野県	長野県	長野県	長野県	長野県	長野県
		小諸市	小海町	軽井沢町	立科町	佐久水道企業団	上田市	東御市	岡谷市
上水道事業 給水形態(※)		上水道事業	上水道事業	上水道事業	上水道事業	上水道事業	上水道事業	上水道事業	上水道事業
2. 事業開始年月日									
(1) 事業創設認可		T.11. 2. 3	S.32. 3. 5	T.15. 8.19	S.33.12.18	S.30. 4.14	T. 9. 7.10	S.34. 8.12	S.27.10.30
(2) 供用開始		T.13. 5. 1	S.34. 4. 1	S. 4. 7. 1	S.36. 4. 1	S.33. 4. 1	T.12. 6. 1	S.35. 4. 1	S.30. 4. 1
3. 法適用年月日		S.43. 4. 1	S.34. 4. 1	S.43. 4. 1	S.43. 4. 1	S.36. 4. 1	S.36.11. 1	S.43. 4. 1	S.37. 4. 1
4. 管理者(※)		非設置	非設置	非設置	非設置	設置	非設置	非設置	非設置
5. 施設									
(1) 行政区域内現在人口 (A)	(人)	43,471	4,992	19,858	7,950	158,457	160,839	31,021	52,038
(2) 計画給水人口 (B)	(人)	44,040	5,465	19,800	12,805	126,105	168,668	30,030	62,700
(3) 現在給水人口 (C)	(人)	42,339	4,300	18,832	7,949	119,899	136,775	28,207	51,878
(4) 普及率	(%)								
	ア. (C) / (A) × 100	97.4	86.1	94.8	100.0	75.7	85.0	90.9	99.7
	イ. (C) / (B) × 100	96.1	78.7	95.1	62.1	95.1	81.1	93.9	82.7
(5) 水利権	(m ³ /日)	-	-	-	-	-	83,468	1,000	6,000
(6) 取水能力	(m ³ /日)	31,663	4,329	27,500	12,012	57,577	92,805	17,677	35,200
うち									
	ア. ダム以外の表流水 (m ³ /日)	-	-	5,990	-	924	50,588	-	6,000
	イ. ダム (m ³ /日)	-	-	-	-	-	32,880	-	-
	ウ. 受水 (m ³ /日)	13,968	-	4,150	-	8,300	-	327	-
(7) 配水能力 (D)	(m ³ /日)	27,302	6,105	23,500	12,012	57,577	91,025	17,677	35,000
(8) 導送配水管延長	(千m)	437.76	80.99	279.10	151.68	1,059.08	1,011.86	354.59	344.35
(9) 浄水場設置数		-	-	2	-	4	5	-	1
(10) 配水池設置数		43	18	13	15	101	91	36	18
6. 水量									
(1) 取水量	(m ³ /日)	16,328	4,329	12,701	8,245	47,079	65,027	10,919	18,471
(2) 配水量	(m ³ /日)	16,328	1,916	12,701	4,167	43,767	49,205	10,092	18,271
(3) 有収水量	(m ³ /日)	13,380	1,730	9,110	3,047	36,616	41,003	8,503	15,452
7. 業務									
(1) 年間総配水量 (E)	(千m ³)	5,960	700	4,636	1,521	15,975	17,960	3,683	6,669
(2) 1日最大配水量 (F)	(m ³)	27,162	4,834	20,463	5,417	49,472	57,708	13,812	23,029
(3) 1人1日最大配水量 (F) / (C) × 1,000	(リットル)	642	1,124	1,087	681	413	422	490	444
(4) 1人1日平均有収水量 (H) / (C) / 365 × 1	(リットル)	316	403	484	383	305	300	301	298
(5) 年間総有収水量 (H)	(千m ³)	4,884	632	3,325	1,112	13,365	14,966	3,104	5,640
8. 料金									
(1) 料金(家庭用)									
	ア. 基本水量 (m ³)	10	5	10	10	-	-	6	-
	イ. 基本料金 (円)	1,470	735	892	1,260	630	569	990	1,134
	ウ. 超過料金 (円/m ³)	147	110	120	178	105	147	170	42
	エ. 10m ³ 当たり料金(口径13mm) (円)	1,400	1,285	987	1,554	1,680	1,149	1,669	1,554
(2) 現行料金実施年月日		H.14. 6. 1	H. 9. 4. 1	H. 9. 4. 1	H.22. 4. 1	H.24. 4. 1	H.23. 4. 1	H.11. 5. 1	H.11. 4. 1
(その他) 料金体系(※)		口径別	口径別	用途別	用途別	用途別口径別	その他	その他	口径別
9. 職員									
(1) 損益勘定所属職員数	(人)	19	3	11	3	45	44	5	14
うち									
	ア. 原水関係職員 (人)	9	-	1	-	2	-	-	3
	イ. 浄水関係職員 (人)	-	-	1	-	-	8	-	2
	ウ. 配水関係職員 (人)	3	3	2	1	11	10	3	3
	エ. 検針職員 (人)	-	-	2	1	3	-	-	-
	オ. 集金職員 (人)	-	-	1	1	3	-	-	-
(2) 資本勘定所属職員数	(人)	-	-	2	-	5	11	1	2
(3) 計	(人)	19	3	13	3	50	55	6	16
(4) 1人1月当たり職員給与	(円)	510,004	400,917	407,141	414,889	506,887	560,745	466,389	461,578
うち基本給	(円)	321,013	285,333	279,974	293,833	331,479	363,648	319,250	316,531
(5) 平均年齢	(歳)	43	36	39	46	41	48	44	42
(6) 平均勤続年数	(年)	22	14	15	28	18	28	23	20
10. 経営分析									
(1) 有収率 (H) / (E) × 100	(%)	81.9	90.3	71.7	73.1	83.7	83.3	84.3	84.6
(2) 負荷率	(%)	60.1	39.6	62.1	76.9	88.5	85.3	73.1	79.3
(3) 施設利用率	(%)	59.8	31.4	54.0	34.7	76.0	54.1	57.1	52.2
(4) 最大稼働率	(%)	99.5	79.2	87.1	45.1	85.9	63.4	78.1	65.8
(5) 配水管使用効率	(m ³ /m)	13.61	8.64	16.61	10.03	15.08	17.75	10.39	19.37
(6) 固定資産使用効率	n ³ /万円	8.89	6.30	10.65	3.87	6.07	6.79	5.62	9.53
(7) 職員1人当たり給水人口	(人)	2,228	1,433	1,712	2,650	2,664	3,109	5,641	3,706
(8) 職員1人当たり有収水量	(m ³)	257,045	210,590	302,295	370,777	296,996	340,136	620,740	402,868
(9) 職員1人当たり営業収益	(千円)	45,610	26,890	51,697	81,069	64,292	52,166	125,431	56,030
(10) 供給単価	(円/m ³)	167.06	123.42	169.00	214.26	204.35	152.71	200.59	137.71
(11) 給水原価	(円/m ³)	151.23	141.14	148.14	217.77	169.33	146.86	185.24	134.07
11. 有収水量1m ³ 当たりの金額	(円/m ³)								
(1) 職員給与と費		30.60	21.73	19.89	16.92	21.58	26.59	11.91	25.40
うち退職給与と金		2.09	-	-	-	-	2.97	-	8.47
(2) 支払利息		13.91	7.81	16.64	24.04	11.66	14.82	34.75	8.73
内訳									
	(1) 企業債利息(1)	13.91	7.81	16.64	24.04	11.66	14.82	34.75	8.73
	(2) 一時借入金利息	-	-	-	-	-	-	-	-
	(3) 他会計借入金等利息	-	-	-	-	-	-	-	-
(3) 減価償却費(J)		43.42	78.99	52.69	120.86	77.78	63.10	89.10	63.00
(4) 動力費		5.66	-	7.56	1.71	4.10	6.93	11.03	14.91
(5) 光熱水費		0.21	1.58	0.31	1.20	0.62	0.37	0.14	0.27
(6) 通信運搬費		1.12	0.85	1.91	1.64	1.07	1.32	1.39	0.53
(7) 修繕費		11.99	10.69	5.95	10.56	13.12	12.93	3.84	5.15
(8) 材料費		1.55	-	0.07	0.07	0.39	0.10	-	-
(9) 薬品費		0.23	0.42	0.29	0.27	0.16	0.99	0.25	0.71
(10) 路面復旧費		2.13	-	-	-	0.25	-	-	-
(11) 委託料		6.51	4.34	11.66	9.68	13.66	7.99	18.86	7.94
(12) 受水費		25.74	-	14.84	-	10.24	-	4.30	-
うち資本費相当分(K)		10.37	-	5.98	-	4.13	-	2.41	-
(13) 負担金		-	0.05	-	6.76	2.66	-	0.35	0.65
(14) その他		8.17	14.68	16.32	24.06	12.04	11.71	9.31	6.77
(15) 費用合計		151.23	141.14	148.14	217.77	169.33	146.86	185.24	134.07
(16) 資本費(I+J+K)		67.70	86.80	75.31	144.90	93.57	77.92	126.26	71.73

水道事業

(23)施設・業務概況及び経営分析に関する調

項目	経営主体 事業 団体名	諏訪	諏訪	諏訪	諏訪	諏訪	上伊那	上伊那	上伊那
		市営	市営	町村営	町村営	町村営	市営	市営	町村営
		末端給水事業	末端給水事業	末端給水事業	末端給水事業	末端給水事業	末端給水事業	末端給水事業	末端給水事業
		長野県	長野県	長野県	長野県	長野県	長野県	長野県	長野県
		諏訪市	茅野市	下諏訪町	富士見町	原村	伊那市	駒ヶ根市	辰野町
上水道事業 給水形態(※)		上水道事業	上水道事業	上水道事業	上水道事業	上水道事業	上水道事業	上水道事業	上水道事業
2. 事業開始年月日									
(1)事業創設認可		T. 9.12.23	S.30. 2.16	T.15. 6.29	S.37.12.27	S.37.11.20	S.30. 6.25	S.29. 7.14	S.27. 1.24
(2)供用開始		T.12.11.15	S.30. 7. 1	S. 3.12.27	S.40. 1. 1	S.40. 8. 1	S.34. 4. 1	S.31.12.27	S.30. 9. 1
3. 法適用年月日		S.36. 4. 1	S.43. 4. 1	S.43. 4. 1	S.43. 4. 1	S.43. 4. 1	H.18. 3.31	S.43. 4. 1	S.43. 4. 1
4. 管理者(※)		非設置	非設置	非設置	非設置	非設置	非設置	非設置	非設置
5. 施設									
(1)行政区域内現在人口 (A)	(人)	51,061	56,328	21,395	15,133	7,852	71,184	33,615	20,742
(2)計画給水人口 (B)	(人)	51,249	70,000	27,100	16,350	7,610	67,100	34,900	17,800
(3)現在給水人口 (C)	(人)	50,989	54,450	21,381	14,813	7,827	66,362	33,413	17,364
(4)普及率	(%)								
ア. (C) / (A) × 100		99.9	96.7	99.9	97.9	99.7	93.2	99.4	83.7
イ. (C) / (B) × 100		99.5	77.8	78.9	90.6	102.9	98.9	95.7	97.6
(5)水利権	(m ³ /日)	-	-	10,000	10,080	-	3,770	8,200	2,400
(6)取水能力	(m ³ /日)	43,968	41,300	18,200	22,780	3,750	53,536	19,640	10,220
うち									
ア. ダム以外の表流水	(m ³ /日)	-	-	10,000	6,510	-	4,115	9,992	1,370
イ. ダム	(m ³ /日)	-	-	-	-	-	-	-	-
ウ. 受水	(m ³ /日)	-	-	-	-	-	23,700	8,600	290
(7)配水能力 (D)	(m ³ /日)	43,968	41,300	18,200	20,600	3,750	52,671	16,000	10,100
(8)導送配水管延長	(千m)	387.33	685.31	116.53	299.90	125.62	609.12	339.71	144.46
(9)浄水場設置数		1	-	1	3	5	5	8	3
(10)配水池設置数		15	51	6	41	8	72	19	17
6. 水量									
(1)取水量	(m ³ /日)	24,927	28,242	8,887	13,364	3,409	31,651	10,748	6,637
(2)配水量	(m ³ /日)	23,857	25,594	8,887	10,062	3,409	23,829	10,492	6,637
(3)有収水量	(m ³ /日)	20,043	20,121	6,535	7,904	2,081	18,618	9,460	5,025
7. 業務									
(1)年間総配水量 (E)	(千m ³)	8,708	9,342	3,244	3,673	1,244	8,698	3,830	2,423
(2)1日最大配水量 (F)	(m ³)	31,762	35,263	10,281	11,496	4,484	27,795	14,892	8,118
(3)1人1日最大配水量 (F) / (C) × 1,000	(リットル)	623	648	481	776	573	419	446	468
(4)1人1日平均有収水量 (H) / (C) / 365 × 1,000	(リットル)	393	370	306	534	266	281	283	289
(5)年間総有収水量 (H)	(千m ³)	7,316	7,344	2,385	2,885	760	6,796	3,453	1,834
8. 料金									
(1)料金(家庭用)									
ア. 基本水量	(m ³)	10	-	-	10	10	-	-	-
イ. 基本料金	(円)	762	1,155	498	1,312	1,155	682	819	550
ウ. 超過料金	(円/m ³)	96	10	23	152	136	121	107	77
エ. 10m ³ 当たり料金(口径13mm)	(円)	762	1,260	729	1,312	1,155	1,900	1,800	1,320
(2)現行料金実施年月日		H.16. 4. 1	H.14. 7. 1	H.14. 4. 1	H. 9. 4. 1	H.11. 4. 1	H.22.10. 1	H.10. 6. 1	H.22. 4. 1
(その他)料金体系(※)		用途別	口径別	口径別	用途別	用途別口径別	口径別	口径別	口径別
9. 職員									
(1)損益勘定所属職員数	(人)	20	15	6	7	4	13	6	6
うち									
ア. 原水関係職員	(人)	3	1	1	-	-	2	1	1
イ. 浄水関係職員	(人)	-	-	1	2	-	-	1	1
ウ. 配水関係職員	(人)	7	5	2	3	-	5	2	1
エ. 検針職員	(人)	-	-	-	1	-	-	-	3
オ. 集金職員	(人)	1	-	-	-	-	6	-	-
(2)資本勘定所属職員数	(人)	-	5	-	-	-	5	-	-
(3)計	(人)	20	20	6	7	4	18	6	6
(4)1人1月当たり職員給与	(円)	429,230	449,863	467,528	452,631	468,542	511,232	463,900	436,736
うち基本給	(円)	300,475	307,950	329,389	314,917	325,104	350,875	320,588	294,306
(5)平均年齢	(歳)	39	42	45	41	45	47	43	44
(6)平均勤続年数	(年)	17	19	25	20	17	26	18	24
10. 経営分析									
(1)有収率 (H) / (E) × 100	(%)	84.0	78.6	73.5	78.6	61.0	78.1	90.2	75.7
(2)負荷率	(%)	75.1	72.6	86.4	87.5	76.0	85.7	70.5	81.8
(3)施設利用率	(%)	54.3	62.0	48.8	48.8	90.9	45.2	65.6	65.7
(4)最大稼働率	(%)	72.2	85.4	56.5	55.8	119.6	52.8	93.1	80.4
(5)配水管使用効率	(m ³ /m)	22.48	13.63	27.84	12.25	9.91	14.28	11.27	16.77
(6)固定資産使用効率	n ³ /万円	12.05	7.83	11.85	4.86	8.34	5.01	4.96	6.90
(7)職員1人当たり給水人口	(人)	2,549	3,630	3,564	2,116	1,957	5,105	5,569	2,894
(8)職員1人当たり有収水量	(m ³)	365,777	489,621	397,550	412,131	189,880	522,740	575,455	305,717
(9)職員1人当たり営業収益	(千円)	42,909	77,274	41,194	73,662	34,148	103,936	113,637	49,291
(10)供給単価	(円/m ³)	116.90	154.61	96.12	175.16	166.29	196.81	192.59	160.75
(11)給水原価	(円/m ³)	107.04	140.00	102.87	188.84	168.21	199.22	190.07	166.95
11. 有収水量1m ³ 当たりの金額	(円/m ³)								
(1)職員給与と費		17.74	20.16	15.20	15.79	39.07	21.61	13.60	20.31
うち退職給与金		2.33	6.14	-	-	-	5.89	-	-
(2)支払利息		5.92	3.07	11.81	12.90	4.78	23.26	16.76	17.77
内訳									
(1)企業債利息(1)		5.92	3.07	11.81	12.90	4.78	23.26	16.76	17.77
(2)一時借入金利息		-	-	-	-	-	-	-	-
(3)他会計借入金等利息		-	-	-	-	-	-	-	-
(3)減価償却費(J)		39.58	56.58	46.55	121.70	75.41	58.23	79.12	70.03
(4)動力費		6.84	8.58	1.42	8.36	11.55	7.19	2.05	11.11
(5)光熱水費		0.17	0.22	0.37	0.87	0.62	0.41	0.33	0.46
(6)通信運搬費		0.42	1.41	0.57	1.08	1.83	0.58	0.60	0.87
(7)修繕費		13.59	2.56	3.89	3.13	12.09	8.43	11.50	14.37
(8)材料費		0.17	6.88	0.14	0.05	0.39	0.07	-	2.09
(9)薬品費		0.00	0.47	2.86	0.28	0.30	0.30	0.60	0.69
(10)路面復旧費		2.64	11.85	0.13	-	-	-	0.51	-
(11)委託料		12.78	13.54	6.28	14.19	16.78	6.62	9.83	26.69
(12)受水費		-	-	-	-	-	61.48	44.05	2.55
うち資本費相当分(K)		-	-	-	-	-	39.89	28.58	2.42
(13)負担金		-	3.51	-	1.61	0.02	3.73	3.23	-
(14)その他		7.20	11.17	13.65	8.88	5.36	7.29	7.89	0.00
(15)費用合計		107.04	140.00	102.87	188.84	168.21	199.22	190.07	166.95
(16)資本費(I+J+K)		45.50	59.65	58.36	134.60	80.19	124.46	124.46	90.22

水道事業

(23) 施設・業務概況及び経営分析に関する調

項目	経営主体 事業 団体名	上伊那	上伊那	上伊那	上伊那	上伊那	飯伊	飯伊	飯伊
		町村営	町村営	町村営	町村営	町村営	市営	町村営	町村営
		長野県	長野県	長野県	長野県	長野県	長野県	長野県	長野県
		箕輪町	飯島町	南箕輪村	中川村	宮田村	飯田市	松川町	高森町
上水道事業 給水形態(※)		上水道事業	上水道事業	上水道事業	上水道事業	上水道事業	上水道事業	上水道事業	上水道事業
2. 事業開始年月日									
(1) 事業創設認可		S.37.12.27	S.41. 3.31	S.39.12. 8	S.31. 6.10	S.35. 3.30	S.45. 3.31	S.56. 3.30	S.47. 3.31
(2) 供用開始		S.38. 4. 1	S.42. 8. 1	S.40.11. 1	S.31. 6.10	S.37. 4.25	S.49. 7. 1	H. 1. 4. 1	S.47. 4. 1
3. 法適用年月日		S.43. 4. 1	S.43. 4. 1	S.43. 4. 1	H.13. 4. 1	S.43. 4. 1	S.45. 3.31	S.56. 4. 1	S.47. 4. 1
4. 管理者(※)		非設置	非設置	非設置	非設置	非設置	非設置	非設置	非設置
5. 施設									
(1) 行政区域内現在人口 (A)	(人)	25,200	9,835	15,009	5,162	9,288	104,954	13,792	13,419
(2) 計画給水人口 (B)	(人)	27,300	11,200	13,000	5,620	9,500	104,400	13,400	13,280
(3) 現在給水人口 (C)	(人)	22,546	9,694	13,345	5,078	9,268	101,711	13,750	13,329
(4) 普及率	(%)								
ア. (C) / (A) × 100		89.5	98.6	88.9	98.4	99.8	96.9	99.7	99.3
イ. (C) / (B) × 100		82.6	86.6	102.7	90.4	97.6	97.4	102.6	100.4
(5) 水利権	(m ³ /日)	-	6,014	-	-	2,000	49,310	3,500	3,036
(6) 取水能力	(m ³ /日)	14,336	6,014	7,300	2,335	5,600	49,310	6,065	5,372
うち									
ア. ダム以外の表流水	(m ³ /日)	-	5,989	1,350	700	2,000	19,310	680	3,666
イ. ダム	(m ³ /日)	-	-	-	-	-	30,000	3,500	-
ウ. 受水	(m ³ /日)	8,100	-	4,500	-	1,600	-	-	-
(7) 配水能力 (D)	(m ³ /日)	11,460	5,750	7,300	2,335	5,500	46,735	5,420	5,372
(8) 導送配水管延長	(千m)	225.71	146.57	111.38	85.91	59.15	1,043.01	181.23	124.92
(9) 浄水場設置数		2	2	1	1	1	7	3	3
(10) 配水池設置数		13	8	3	9	2	121	18	20
6. 水量									
(1) 取水量	(m ³ /日)	7,086	3,750	4,762	1,644	3,232	37,954	3,501	4,032
(2) 配水量	(m ³ /日)	7,086	3,197	4,762	1,611	3,202	31,568	3,391	3,973
(3) 有収水量	(m ³ /日)	5,920	2,503	3,524	1,211	2,318	26,671	3,338	3,405
7. 業務									
(1) 年間総配水量 (E)	(千m ³)	2,586	1,167	1,738	588	1,169	11,522	1,238	1,450
(2) 1日最大配水量 (F)	(m ³)	7,849	4,368	5,681	1,925	3,620	37,390	3,885	5,037
(3) 1人1日最大配水量 (F) / (C) × 1,000	(リットル)	348	451	426	379	391	368	283	378
(4) 1人1日平均有収水量 (H) / (C) / 365 × 1,000	(リットル)	263	258	264	239	250	262	243	255
(5) 年間総有収水量 (H)	(千m ³)	2,161	914	1,286	442	846	9,735	1,218	1,243
8. 料金									
(1) 料金(家庭用)									
ア. 基本水量	(m ³)	8	10	-	10	-	8	8	8
イ. 基本料金	(円)	1,512	1,260	593	1,155	630	1,066	1,468	1,330
ウ. 超過料金	(円/m ³)	199	134	101	112	105	148	174	190
エ. 10m ³ 当たり料金(口径13mm)	(円)	1,963	2,604	1,611	2,278	1,680	1,362	1,870	1,785
(2) 現行料金実施年月日		H. 9. 4. 1	H.18. 3.31	H.23. 4. 1	H.14. 7. 1	H. 9. 4. 1	H.20. 4. 1	H.10. 4. 1	H.10. 4. 1
(その他) 料金体系(※)		その他	口径別	口径別	口径別	口径別	用途別口径別	その他	口径別
9. 職員									
(1) 損益勘定所属職員数	(人)	3	5	3	2	2	15	4	5
うち									
ア. 原水関係職員	(人)	-	-	-	-	-	-	-	-
イ. 浄水関係職員	(人)	1	1	-	1	1	1	-	-
ウ. 配水関係職員	(人)	2	4	-	1	1	8	2	2
エ. 検針職員	(人)	-	-	-	-	-	-	-	-
オ. 集金職員	(人)	-	-	-	-	-	1	-	-
(2) 資本勘定所属職員数	(人)	3	-	-	-	-	4	-	-
(3) 計	(人)	6	5	3	2	2	19	4	5
(4) 1人1月当たり職員給与	(円)	490,145	353,771	423,361	444,542	413,917	521,451	341,188	393,920
うち基本給	(円)	336,319	251,563	297,306	281,083	285,792	352,464	228,833	278,680
(5) 平均年齢	(歳)	42	49	40	39	35	47	30	37
(6) 平均勤続年数	(年)	22	22	18	19	13	25	11	14
10. 経営分析									
(1) 有収率 (H) / (E) × 100	(%)	83.5	78.3	74.0	75.2	72.4	84.5	98.4	85.7
(2) 負荷率	(%)	90.3	73.2	83.8	83.7	88.5	84.4	87.3	78.9
(3) 施設利用率	(%)	61.8	55.6	65.2	69.0	58.2	67.5	62.6	74.0
(4) 最大稼働率	(%)	68.5	76.0	77.8	82.4	65.8	80.0	71.7	93.8
(5) 配水管使用効率	(m ³ /m)	11.46	7.96	15.61	6.84	19.77	11.05	6.83	11.61
(6) 固定資産使用効率	n ³ /万円	4.40	3.49	9.00	4.79	9.32	5.08	3.52	7.68
(7) 職員1人当たり給水人口	(人)	7,515	1,939	4,448	2,539	4,634	6,781	3,438	2,666
(8) 職員1人当たり有収水量	(m ³)	720,320	182,728	428,813	221,145	423,055	649,006	304,588	248,558
(9) 職員1人当たり営業収益	(千円)	156,209	38,385	74,422	44,265	68,981	105,639	61,102	49,057
(10) 供給単価	(円/m ³)	208.02	207.43	172.48	188.11	161.34	154.50	192.18	195.06
(11) 給水原価	(円/m ³)	218.55	231.48	167.34	195.06	156.66	182.18	222.11	137.16
11. 有収水量1m ³ 当たりの金額	(円/m ³)								
(1) 職員給与と費		10.28	24.52	14.38	28.94	16.52	12.94	16.15	21.17
うち退職給与と金		-	-	-	-	-	-	-	-
(2) 支払利息		19.21	45.97	5.53	3.00	14.61	20.13	31.89	1.25
内訳									
(1) 企業債利息(1)		19.21	45.97	5.53	3.00	14.61	20.13	31.89	1.25
(2) 一時借入金利息		-	-	-	-	-	-	-	-
(3) 他会計借入金等利息		-	-	-	-	-	-	-	-
(3) 減価償却費(J)		96.20	103.52	38.36	91.35	32.86	77.05	99.18	66.11
(4) 動力費		4.11	0.29	1.48	26.87	5.39	7.03	8.49	0.25
(5) 光熱水費		0.56	2.69	-	-	0.60	0.11	0.01	4.68
(6) 通信運搬費		0.93	1.33	0.83	0.71	0.62	1.14	1.65	0.89
(7) 修繕費		8.16	12.71	3.98	13.01	7.20	1.16	11.64	3.33
(8) 材料費		0.13	6.06	-	0.90	-	1.15	1.76	0.39
(9) 薬品費		0.31	2.45	0.44	1.90	0.23	-	2.94	1.39
(10) 路面復旧費		-	-	0.04	-	-	-	4.91	0.74
(11) 委託料		3.82	7.51	13.65	6.44	16.38	33.79	16.26	18.10
(12) 受水費		66.08	-	64.16	0.96	33.33	-	-	-
うち資本費相当分(K)		42.88	-	41.63	0.48	21.63	-	-	-
(13) 負担金		5.37	3.96	13.36	8.34	3.56	2.08	8.28	-
(14) その他		3.40	20.48	11.14	12.62	25.35	25.61	18.95	18.85
(15) 費用合計		218.55	231.48	167.34	195.06	156.66	182.18	222.11	137.16
(16) 資本費(I+J+K)		158.29	149.49	85.52	94.83	69.10	97.18	131.07	67.36

水道事業

(23) 施設・業務概況及び経営分析に関する調

項目	経営主体 事業 団体名	木曾		松本		松本		大北		大北	
		町村営	町村営	市営	市営	市営	町村営	市営	町村営		
		簡易水道事業	末端給水事業	末端給水事業	末端給水事業	末端給水事業	末端給水事業	末端給水事業	末端給水事業		
		長野県	長野県	長野県	長野県	長野県	長野県	長野県	長野県	長野県	長野県
		上松町	木曾町	松本市	塩尻市	安曇野市	山形村	大町市	池田町		
上水道事業 給水形態(※)											
		簡易水道事業	上水道事業	上水道事業	上水道事業	上水道事業	上水道事業	上水道事業	上水道事業	上水道事業	上水道事業
2. 事業開始年月日											
(1) 事業創設認可		S.26. 6. 4	S. 7. 8. 4	T. 9.12. 2	S.33. 3.15	S. 5.11.15	S.30. 3.31	T.12. 9.12	S.24. 5. 4		
(2) 供用開始		S.29. 4. 1	S. 8.10. 1	T.12. 1. 1	S.35.12.25	S. 6.11. 2	S.32.12.30	T.14. 4. 1	S.24.10.15		
3. 法適用年月日		S.43. 4. 1	S.43. 4. 1	S.27.10. 1	S.43. 4. 1	S.37. 4. 1	S.43. 4. 1	S.32. 4. 1	S.43. 4. 1		
4. 管理者(※)											
		設置	非設置	非設置	非設置	非設置	非設置	非設置	非設置	非設置	非設置
5. 施設											
(1) 行政区域内現在人口 (A)	(人)	5,010	12,199	242,263	67,737	98,959	8,807	29,386	10,399		
(2) 計画給水人口 (B)	(人)	5,030	7,000	251,960	65,300	106,050	9,400	31,100	12,000		
(3) 現在給水人口 (C)	(人)	4,903	5,463	237,803	64,960	97,957	8,766	26,937	10,260		
(4) 普及率	(%)										
	ア. (C) / (A) × 100	97.9	44.8	98.2	95.9	99.0	99.5	91.7	98.7		
	イ. (C) / (B) × 100	97.5	78.0	94.4	99.5	92.4	93.3	86.6	85.5		
(5) 水利権	(m ³ /日)	2,419	4,085	8,335	-	290	2,200	-	-		
(6) 取水能力	(m ³ /日)	2,817	4,085	155,954	37,770	64,500	3,700	18,000	6,000		
うち											
	ア. ダム以外の表流水	(m ³ /日)	2,650	3,800	14,045	13,000	4,800	2,200	-		
	イ. ダム	(m ³ /日)	-	-	300	-	-	-	-		
	ウ. 受水	(m ³ /日)	-	-	63,000	16,500	-	1,500	-		
(7) 配水能力 (D)	(m ³ /日)	2,350	4,085	136,900	35,770	64,500	3,700	18,000	6,000		
(8) 導送配水管延長	(千m)	74.46	52.56	1,631.35	575.72	972.40	78.31	340.59	93.77		
(9) 浄水場設置数		12	1	13	5	1	1	-	-		
(10) 配水池設置数		23	9	83	35	50	6	19	6		
6. 水量											
(1) 取水量	(m ³ /日)	1,782	3,000	86,798	30,577	35,783	2,876	18,000	3,110		
(2) 配水量	(m ³ /日)	1,782	2,103	81,225	23,596	35,783	2,680	11,250	3,110		
(3) 有収水量	(m ³ /日)	1,420	1,965	71,108	18,991	27,411	2,284	7,985	2,601		
7. 業務											
(1) 年間総配水量 (E)	(千m ³)	650	768	29,647	8,613	13,061	978	4,106	1,135		
(2) 1日最大配水量 (F)	(m ³)	1,938	2,616	89,766	26,263	40,332	3,490	12,716	4,131		
(3) 1人1日最大配水量 (F) / (C) × 1,000	(リットル)	395	479	377	404	412	398	472	403		
(4) 1人1日平均有収水量 (H) / (C) / 365 × 1	(リットル)	290	360	299	292	280	261	296	254		
(5) 年間総有収水量 (H)	(千m ³)	518	717	25,954	6,932	10,005	834	2,915	949		
8. 料金											
(1) 料金(家庭用)											
	ア. 基本水量	(m ³)	10	10	-	-	10	10	10	10	10
	イ. 基本料金	(円)	1,850	1,890	819	997	1,500	1,680	1,260	1,680	
	ウ. 超過料金	(円/m ³)	162	189	68	79	150	262	147	260	
	エ. 10m ³ 当たり料金(口径13mm)	(円)	1,850	1,890	1,500	1,780	1,500	1,753	1,260	1,680	
(2) 現行料金実施年月日		H.24. 5. 1	H.22. 9. 1	H.24.10. 1	H.19.10.20	H.22. 8. 1	H.17. 6. 1	H.15. 4. 1	H.25. 4. 1		
(その他) 料金体系(※)		その他	用途別	口径別	口径別	口径別	用途別	用途別	口径別	用途別	用途別
9. 職員											
(1) 損益勘定所属職員数	(人)	2	1	54	11	19	2	12	3		
うち											
	ア. 原水関係職員	(人)	-	-	1	1	-	-	-		
	イ. 浄水関係職員	(人)	-	1	17	-	-	-	1	1	
	ウ. 配水関係職員	(人)	1	-	18	-	14	-	1	-	
	エ. 検針職員	(人)	1	-	-	-	-	-	1	-	
	オ. 集金職員	(人)	-	-	-	-	-	-	-	-	
(2) 資本勘定所属職員数	(人)	1	-	13	6	-	-	2	-		
(3) 計	(人)	3	1	67	17	19	2	14	3		
(4) 1人1月当たり職員給与	(円)	373,833	473,583	530,708	476,093	541,136	421,208	471,721	525,222		
うち基本給	(円)	257,889	306,583	367,579	313,127	361,298	304,917	332,787	343,250		
(5) 平均年齢	(歳)	34	41	47	39	50	41	44	47		
(6) 平均勤続年数	(年)	14	23	25	18	27	21	21	25		
10. 経営分析											
(1) 有収率 (H) / (E) × 100	(%)	79.7	93.4	87.5	80.5	76.6	85.2	71.0	83.6		
(2) 負荷率	(%)	91.9	80.4	90.5	89.8	88.7	76.8	88.5	75.3		
(3) 施設利用率	(%)	75.8	51.5	59.3	66.0	55.5	72.4	62.5	51.8		
(4) 最大稼働率	(%)	82.5	64.0	65.6	73.4	62.5	94.3	70.6	68.9		
(5) 配水管使用効率	(m ³ /m)	8.73	14.61	18.17	14.96	13.43	12.49	12.06	12.10		
(6) 固定資産使用効率	n ³ /万円	1.31	2.64	8.64	5.89	5.15	6.51	6.22	4.84		
(7) 職員1人当たり給水人口	(人)	2,452	5,463	4,404	5,905	5,156	4,383	2,245	3,420		
(8) 職員1人当たり有収水量	(m ³)	259,190	717,240	480,636	630,152	526,572	416,795	242,882	316,473		
(9) 職員1人当たり営業収益	(千円)	51,406	158,014	82,756	125,306	101,090	101,754	38,905	71,838		
(10) 供給単価	(円/m ³)	197.80	217.88	161.41	185.97	177.99	234.61	149.09	224.41		
(11) 給水原価	(円/m ³)	284.00	201.40	168.02	191.54	178.20	208.65	159.60	158.60		
11. 有収水量1m ³ 当たりの金額											
(1) 職員給与費	(円/m ³)	18.69	8.41	19.29	17.16	16.29	16.03	25.35	23.38		
うち退職給与金		-	-	4.65	2.67	-	-	1.07	-		
(2) 支払利息		74.45	41.45	7.50	16.20	21.37	17.06	18.38	31.29		
内訳											
	(1) 企業債利息(1)	74.43	41.45	7.50	16.20	21.37	17.06	18.38	31.29		
	(2) 一時借入金利息	0.02	-	-	-	-	-	-	-		
	(3) 他会計借入金等利息	-	-	-	-	-	-	-	-		
(3) 減価償却費(J)		63.18	93.58	59.75	73.71	92.53	95.54	85.50	61.69		
(4) 動力費		11.32	5.75	2.88	4.60	15.52	3.13	1.26	10.64		
(5) 光熱水費		2.27	1.02	0.53	0.03	0.00	-	0.44	0.08		
(6) 通信運搬費		2.92	1.07	0.67	1.24	1.14	2.35	1.21	1.28		
(7) 修繕費		33.26	12.76	6.51	12.54	13.97	12.96	5.05	6.03		
(8) 材料費		3.55	0.06	0.78	0.91	0.25	-	0.36	4.25		
(9) 薬品費		1.03	1.58	0.41	0.54	0.32	-	0.41	0.24		
(10) 路面復旧費		-	-	0.91	0.12	-	-	-	0.34		
(11) 委託料		31.10	12.92	22.69	12.73	12.80	11.71	5.34	11.72		
(12) 受水費		-	-	39.33	38.70	-	29.16	-	-		
うち資本費相当分(K)		-	-	18.22	18.82	-	20.41	-	-		
(13) 負担金		-	1.23	-	0.90	0.11	-	-	-		
(14) その他		42.23	21.56	6.76	12.16	3.92	20.72	16.31	7.67		
(15) 費用合計		284.00	201.40	168.02	191.54	178.20	208.65	159.60	158.60		
(16) 資本費(I+J+K)		137.61	135.03	85.47	108.73	113.90	133.01	103.88	92.98		

水道事業

(23) 施設・業務概況及び経営分析に関する調

項目	大北		大北		長野		長野		長野		長野		長野		
	町村営		町村営		都道府県営		市営		市営		市営		町村営		
	事業 団体名	事業 団体名	事業 団体名	事業 団体名	事業 団体名	事業 団体名	事業 団体名	事業 団体名	事業 団体名	事業 団体名	事業 団体名	事業 団体名	事業 団体名	事業 団体名	
	長野県	長野県	長野県	長野県	長野県	長野県	長野県	長野県	長野県	長野県	長野県	長野県	長野県	長野県	
	松川村	白馬村				長野市	須坂市	千曲市	小布施町	高山村					
上水道事業 給水形態(※)	上水道事業														
2. 事業開始年月日															
(1) 事業創設認可	S.46. 3.31	S.39. 3.30	S.37.12.11	M.45. 6.14	T.13. 7. 4	S.28. 3. 2	T.15.11.13	H.12. 3.28							
(2) 供用開始	S.48. 6. 1	S.39.12. 1	S.39. 5. 5	T. 4. 4. 1	T.14.12. 1	S.30. 4. 1	S. 4. 3. 1	H.12. 4. 1							
3. 法適用年月日	S.46. 3.31	S.43. 4. 1	S.38. 4. 1	S.28. 4. 1	S.34. 4. 1	S.43. 4. 1	S.43. 3. 1	H.12. 4. 1							
4. 管理者(※)	非設置														
5. 施設															
(1) 行政区域内現在人口 (A)	(人) 10,074	9,050	610,274	384,202	52,084	62,096	11,326	7,436							
(2) 計画給水人口 (B)	(人) 11,000	9,900	200,700	287,014	56,300	10,820	14,700	6,370							
(3) 現在給水人口 (C)	(人) 10,074	8,911	191,134	279,234	52,029	7,221	11,323	5,398							
(4) 普及率	(%)														
	ア. (C) / (A) × 100	100.0	98.5	31.3	72.7	99.9	11.6	100.0	72.6						
	イ. (C) / (B) × 100	91.6	90.0	95.2	97.3	92.4	66.7	77.0	84.7						
(5) 水利権	(m ³ /日)	-	17,280	71,971	127,700	11,700	5,714	-	-						
(6) 取水能力	(m ³ /日)	4,500	21,150	93,200	175,339	32,600	6,884	8,400	3,820						
うち															
ア. ダム以外の表流水	(m ³ /日)	-	8,650	48,000	2,748	3,690	2,314	-	1,020						
イ. ダム	(m ³ /日)	-	-	-	90,850	9,500	-	-	-						
ウ. 受水	(m ³ /日)	-	-	-	-	-	1,500	-	-						
(7) 配水能力 (D)	(m ³ /日)	4,500	20,350	93,200	167,316	31,048	5,388	8,400	2,270						
(8) 導送配水管延長	(千m)	91.77	200.87	1,420.40	2,442.64	443.66	78.79	87.01	46.01						
(9) 浄水場設置数		2	3	2	21	8	4	1	3						
(10) 配水池設置数		2	15	68	262	54	15	3	6						
6. 水量															
(1) 取水量	(m ³ /日)	2,734	6,513	60,920	96,973	23,447	3,147	3,832	2,411						
(2) 配水量	(m ³ /日)	2,734	6,513	58,321	95,468	18,112	2,312	3,529	2,242						
(3) 有収水量	(m ³ /日)	2,488	4,162	51,757	84,334	15,355	1,929	3,334	1,407						
7. 業務															
(1) 年間総配水量 (E)	(千m ³)	998	2,377	21,287	34,846	6,611	844	1,288	818						
(2) 1日最大配水量 (F)	(m ³)	3,275	9,804	66,427	107,117	22,204	2,775	4,427	2,249						
(3) 1人1日最大配水量 (F) / (C) × 1,000	(リットル)	325	1,100	348	384	427	384	391	417						
(4) 1人1日平均有収水量 (H) / (C) / 365 × 1,000	(リットル)	247	467	271	302	295	267	294	261						
(5) 年間総有収水量 (H)	(千m ³)	908	1,519	18,891	30,782	5,605	704	1,217	514						
8. 料金															
(1) 料金(家庭用)															
ア. 基本水量	(m ³)	10	5	10	-	-	10	8	-						
イ. 基本料金	(円)	1,575	1,260	1,350	977	567	1,350	987	350						
ウ. 超過料金	(円/m ³)	189	140	182	65	91	182	165	105						
エ. 10m ³ 当たり料金(口径13mm)	(円)	1,575	2,060	1,350	1,627	1,480	1,350	1,318	1,480						
(2) 現行料金実施年月日	H.15. 4. 1														
(その他) 料金体系(※)	用途別														
9. 職員															
(1) 損益勘定所属職員数	(人)	2	6	29	89	18	2	2	2						
うち															
ア. 原水関係職員	(人)	-	-	5	3	3	-	1	1						
イ. 浄水関係職員	(人)	-	1	8	26	6	1	-	-						
ウ. 配水関係職員	(人)	-	5	-	44	3	1	1	1						
エ. 検針職員	(人)	-	-	-	-	-	-	-	-						
オ. 集金職員	(人)	-	-	-	-	-	-	-	-						
(2) 資本勘定所属職員数	(人)	-	1	17	23	4	2	-	-						
(3) 計	(人)	2	7	46	112	22	4	2	2						
(4) 1人1月当たり職員給与	(円)	524,778	524,708	550,557	507,132	519,633	465,979	427,958	450,083						
うち基本給	(円)	365,167	368,083	358,792	336,414	349,152	314,542	292,542	316,333						
(5) 平均年齢	(歳)	46	48	49	44	48	42	48	51						
(6) 平均勤続年数	(年)	28	27	23	21	26	21	21	26						
10. 経営分析															
(1) 有収率 (H) / (E) × 100	(%)	91.0	63.9	88.7	88.3	84.8	83.4	94.5	62.7						
(2) 負荷率	(%)	83.5	66.4	87.8	89.1	81.6	83.3	79.7	99.7						
(3) 施設利用率	(%)	60.7	32.0	62.6	57.1	58.3	42.9	42.0	98.8						
(4) 最大稼働率	(%)	72.8	48.2	71.3	64.0	71.5	51.5	52.7	99.1						
(5) 配水管使用効率	(m ³ /m)	10.87	11.83	14.99	14.27	14.90	10.71	14.80	17.79						
(6) 固定資産使用効率	n ³ /万円	4.42	9.61	4.46	5.45	4.52	3.14	10.10	12.55						
(7) 職員1人当たり給水人口	(人)	5,037	1,485	6,591	3,137	2,891	3,611	5,662	2,699						
(8) 職員1人当たり有収水量	(m ³)	453,975	253,165	651,423	345,863	311,367	352,045	608,530	256,750						
(9) 職員1人当たり営業収益	(千円)	81,148	45,006	114,413	68,316	64,153	60,963	98,847	40,217						
(10) 供給単価	(円/m ³)	177.92	172.07	171.61	196.30	194.91	171.53	160.59	135.39						
(11) 給水原価	(円/m ³)	168.76	163.01	166.33	186.14	193.78	174.49	119.52	139.10						
11. 有収水量1m ³ 当たりの金額	(円/m ³)														
(1) 職員給与と費		14.04	23.67	16.37	27.23	27.43	17.40	10.20	33.36						
うち退職給与と金		-	-	4.76	5.72	2.75	-	-	-						
(2) 支払利息		29.57	14.03	26.58	20.80	20.66	14.10	23.42	8.80						
内訳															
(1) 企業債利息(1)		29.57	14.03	26.58	20.80	20.66	14.10	23.42	8.80						
(2) 一時借入金利息		-	-	-	-	-	-	-	-						
(3) 他会計借入金等利息		-	-	-	-	-	-	-	-						
(3) 減価償却費(J)		89.34	76.05	64.64	80.62	82.25	69.18	42.54	58.63						
(4) 動力費		9.24	13.51	9.09	9.55	8.03	4.67	19.18	6.35						
(5) 光熱水費		0.42	0.98	0.14	0.38	0.43	0.18	0.47	-						
(6) 通信運搬費		0.88	2.29	0.12	0.45	0.72	0.89	0.28	1.38						
(7) 修繕費		0.50	3.01	16.01	11.44	9.60	7.71	7.12	8.23						
(8) 材料費		0.25	0.75	-	0.42	0.23	0.19	-	-						
(9) 薬品費		0.09	0.87	1.55	1.27	0.68	2.14	0.40	0.62						
(10) 路面復旧費		1.27	-	-	-	-	0.07	-	-						
(11) 委託料		13.25	11.85	16.90	21.86	10.18	28.74	8.95	13.15						
(12) 受水費		-	-	0.03	-	-	20.69	-	-						
うち資本費相当分(K)		-	-	0.02	-	-	8.42	-	-						
(13) 負担金		0.55	-	0.39	2.35	1.29	0.23	-	0.23						
(14) その他		9.36	15.99	14.50	9.75	32.29	8.29	6.95	8.36						
(15) 費用合計		168.76	163.01	166.33	186.14	193.78	174.49	119.52	139.10						
(16) 資本費(I+J+K)		118.91	90.08	91.24	101.42	102.91	91.70	65.96	67.43						

水道事業

(23) 施設・業務概況及び経営分析に関する調

項目	経営主体 事業 団体名	長野	長野	北信	北信	北信	北信	北信	佐久
		町村営	町村営	市営	市営	町村営	町村営	町村営	企業団営
		末端給水事業	末端給水事業	末端給水事業	末端給水事業	末端給水事業	末端給水事業	末端給水事業	用水供給事業
		長野県	長野県	長野県	長野県	長野県	長野県	長野県	長野県
		信濃町	飯綱町	中野市	飯山市	山ノ内町	木島平村	野沢温泉村	浅麓水道企業団
上水道事業 給水形態(※)		上水道事業	上水道事業	上水道事業	上水道事業	上水道事業	上水道事業	上水道事業	用水供給事業
2. 事業開始年月日									
(1) 事業創設認可		S.28.10.14	S.37.2.16	T.15.3.31	S.28.3.4	S.12.6.21	S.29.11.20	S.25.7.26	S.42.4.1
(2) 供用開始		S.30.4.1	S.37.12.1	S.2.1.24	S.32.1.1	S.13.7.20	S.30.4.1	S.26.11.1	S.42.8.1
3. 法適用年月日		S.43.4.1	S.43.4.1	S.38.4.1	S.43.4.1	S.43.4.1	S.42.4.1	S.43.4.1	S.42.4.1
4. 管理者(※)		非設置	非設置	非設置	非設置	非設置	非設置	非設置	設置
5. 施設									
(1) 行政区域内現在人口 (A)	(人)	9,191	11,997	46,234	22,970	13,533	5,036	3,818	221,786
(2) 計画給水人口 (B)	(人)	10,200	13,460	53,310	17,700	20,570	5,500	6,625	197,445
(3) 現在給水人口 (C)	(人)	8,665	11,914	45,023	17,191	13,090	4,802	3,818	188,426
(4) 普及率	(%)								
ア. (C) / (A) × 100		94.3	99.3	97.4	74.8	96.7	95.4	100.0	85.0
イ. (C) / (B) × 100		85.0	88.5	84.5	97.1	63.6	87.3	57.6	95.4
(5) 水利権	(m ³ /日)	-	1,700	16,588	5,500	6,855	-	-	-
(6) 取水能力	(m ³ /日)	12,919	8,020	27,496	9,100	14,810	2,800	11,000	25,000
うち									
ア. ダム以外の表流水	(m ³ /日)	51	550	5,000	2,750	5,245	-	-	-
イ. ダム	(m ³ /日)	-	-	-	-	-	-	-	-
ウ. 受水	(m ³ /日)	-	-	-	-	-	-	-	-
(7) 配水能力 (D)	(m ³ /日)	8,165	7,780	25,580	9,100	14,925	2,800	11,000	25,000
(8) 導送配水管延長	(千m)	178.62	242.11	343.10	208.57	133.37	63.38	48.92	18.94
(9) 浄水場設置数		1	3	2	1	4	-	-	1
(10) 配水池設置数		18	16	40	13	21	9	11	-
6. 水量									
(1) 取水量	(m ³ /日)	3,678	4,048	16,871	6,793	13,450	2,000	11,000	18,648
(2) 配水量	(m ³ /日)	3,678	3,697	15,250	6,711	4,924	1,345	2,422	18,648
(3) 有収水量	(m ³ /日)	2,825	2,823	12,748	5,100	3,917	1,136	2,088	18,442
7. 業務									
(1) 年間総配水量 (E)	(千m ³)	1,342	1,349	5,566	2,450	1,797	491	884	6,918
(2) 1日最大配水量 (F)	(m ³)	6,289	4,455	18,306	7,798	11,365	2,440	6,198	21,908
(3) 1人1日最大配水量 (F) / (C) × 1,000	(リットル)	726	374	407	454	868	508	1,623	116
(4) 1人1日平均有収水量 (H) / (C) / 365 × 1,000	(リットル)	326	237	283	297	299	237	547	99
(5) 年間総有収水量 (H)	(千m ³)	1,031	1,031	4,653	1,862	1,430	415	762	6,842
8. 料金									
(1) 料金(家庭用)									
ア. 基本水量	(m ³)	8	10	-	10	-	8	10	1
イ. 基本料金	(円)	940	1,312	504	1,900	1,110	1,554	1,000	52
ウ. 超過料金	(円/m ³)	130	168	66	220	60	204	100	53
エ. 10m ³ 当たり料金(口径13mm)	(円)	1,210	1,312	1,386	1,900	1,710	1,963	1,110	-
(2) 現行料金実施年月日		H.9.5.1	H.24.10.1	H.9.4.1	H.13.9.1	H.17.6.1	H.9.4.1	H.25.4.1	H.24.4.1
(その他)料金体系(※)		口径別	口径別	口径別	口径別	口径別	口径別	用途別口径別	口径別
9. 職員									
(1) 損益勘定所属職員数	(人)	4	4	6	6	4	2	2	9
うち									
ア. 原水関係職員	(人)	-	-	-	1	1	2	-	-
イ. 浄水関係職員	(人)	1	2	-	-	-	-	-	-
ウ. 配水関係職員	(人)	1	2	1	2	3	-	1	-
エ. 検針職員	(人)	-	-	-	-	-	-	-	-
オ. 集金職員	(人)	-	-	-	-	-	-	1	-
(2) 資本勘定所属職員数	(人)	-	-	4	-	2	-	-	-
(3) 計	(人)	4	4	10	6	6	2	2	9
(4) 1人1月当たり職員給与	(円)	462,208	532,063	425,192	538,817	432,000	493,042	368,458	549,271
うち基本給	(円)	309,958	367,104	300,267	363,233	313,472	353,542	267,667	355,802
(5) 平均年齢	(歳)	40	45	38	53	40	47	37	42
(6) 平均勤続年数	(年)	18	24	18	32	17	24	15	20
10. 経営分析									
(1) 有収率 (H) / (E) × 100	(%)	76.8	76.4	83.6	76.0	79.5	84.5	86.2	98.9
(2) 負荷率	(%)	58.5	83.0	83.3	86.1	43.3	55.1	39.1	86.5
(3) 施設利用率	(%)	45.0	47.5	59.6	73.8	33.0	48.0	22.0	75.8
(4) 最大稼働率	(%)	77.0	57.3	71.6	85.7	76.1	87.1	56.3	87.6
(5) 配水管使用効率	(m ³ /m)	7.52	5.57	16.22	11.74	13.48	7.74	18.07	365.28
(6) 固定資産使用効率	n ³ /万円	7.40	2.77	5.21	4.70	4.15	5.85	13.56	42.94
(7) 職員1人当たり給水人口	(人)	2,166	2,979	7,504	2,865	3,273	2,401	1,909	20,936
(8) 職員1人当たり有収水量	(m ³)	257,763	257,625	775,497	310,263	357,443	207,400	381,075	760,212
(9) 職員1人当たり営業収益	(千円)	43,254	58,941	140,863	68,646	76,278	45,345	42,204	37,622
(10) 供給単価	(円/m ³)	162.88	198.31	175.77	214.71	211.78	206.06	110.57	49.49
(11) 給水原価	(円/m ³)	167.76	260.38	159.33	202.53	216.69	182.77	95.13	38.24
11. 有収水量1m ³ 当たりの金額	(円/m ³)								
(1) 職員給与		27.13	29.29	8.52	21.85	18.05	34.75	14.15	9.25
うち退職給与金		-	-	-	-	-	-	-	-
(2) 支払利息		16.73	32.36	17.90	33.86	41.97	7.44	24.80	5.96
内訳									
(1) 企業債利息(1)		16.73	32.36	17.90	33.86	41.97	7.44	24.80	5.96
(2) 一時借入金利息		-	-	-	-	-	-	-	-
(3) 他会計借入金等利息		-	-	-	-	-	-	-	-
(3) 減価償却費(J)		67.19	149.14	73.65	103.66	102.92	58.63	35.79	9.45
(4) 動力費		7.38	11.02	11.77	14.36	5.72	8.12	1.28	2.39
(5) 光熱水費		0.97	0.33	0.36	0.01	1.04	-	0.29	0.26
(6) 通信運搬費		1.95	1.36	0.48	0.68	0.14	1.42	0.15	0.24
(7) 修繕費		16.89	16.24	14.72	10.65	15.54	21.40	3.51	1.37
(8) 材料費		0.00	0.00	0.01	-	0.22	-	0.01	-
(9) 薬品費		0.30	3.01	1.36	0.11	1.01	0.34	0.14	0.21
(10) 路面復旧費		2.19	-	-	0.03	-	-	-	0.00
(11) 委託料		19.25	7.55	19.49	4.90	17.53	20.85	4.58	1.19
(12) 受水費		-	-	-	-	-	-	-	-
うち資本費相当分(K)		-	-	-	-	-	-	-	-
(13) 負担金		-	-	0.38	0.09	0.09	3.24	-	-
(14) その他		7.79	10.08	10.70	12.34	12.45	26.59	10.42	7.93
(15) 費用合計		167.76	260.38	159.33	202.53	216.69	182.77	95.13	38.24
(16) 資本費(I+J+K)		83.92	181.50	91.55	137.52	144.89	66.07	60.59	15.41

地方公営企業法適用事業の収支状況(平成25年度)

(単位:千円)

圏域	法適用未端給水事業(上水道、簡易水道のうち法適用の事業)											用水供給	合計
	佐久	上小	諏訪	上伊那	飯伊	木曾	松本	大北	長野	北信	小計		
法適用事業者数	5	2	6	8	3	2	4	4	8	5	47	3	50
1. 総収益 (B+C+D) (A)	4,797,603	3,095,050	3,941,439	3,503,909	2,288,260	307,685	8,075,286	1,166,153	12,180,576	1,803,394	41,159,355	2,807,844	43,967,199
(1) 営業収益 (B)	4,689,230	2,928,880	3,732,545	3,446,866	2,083,622	261,093	8,004,224	1,116,120	11,368,839	1,753,654	39,385,073	2,474,410	41,859,483
ア. 給水収益	4,425,318	2,907,776	3,628,295	3,377,923	1,980,679	258,808	7,454,686	1,070,524	11,134,835	1,690,084	37,929,128	2,474,410	40,403,538
イ. 受託工事収益	36,944	6,413	31,459	7,822	9,348	268	32,819	1,413	7,183	16,392	150,061	0	150,061
ウ. その他の営業収益	226,968	14,491	72,791	61,121	93,595	2,017	516,719	44,183	226,821	47,178	1,305,884	0	1,305,884
(うち、他会計負担金)	69,706	2,076	23,095	24,018	11,272	0	86,096	8,147	55,530	32,486	312,426	0	312,426
(2) 営業外収益 (C)	108,194	166,170	208,894	56,422	204,638	46,592	68,952	49,977	752,896	49,740	1,712,475	146,195	1,858,670
ア. 受取利息及び配当金	38,844	5,132	31,521	2,573	1,607	28	26,949	5,539	28,836	1,902	142,931	11,909	154,840
イ. 受託工事収益	0	0	0	0	0	0	0	0	0	0	0	0	0
ウ. 国庫補助金	0	0	0	0	0	0	0	0	0	0	0	0	0
エ. 都道府県補助金	0	0	0	0	0	0	0	0	0	0	0	0	0
オ. 他会計補助金	30,088	39,077	19,751	37,401	202,358	44,686	16,653	3,693	545,692	35,678	975,077	83,950	1,059,027
カ. 雑収益	39,262	121,961	157,622	16,448	673	1,878	25,350	40,745	178,368	12,160	594,467	50,336	644,803
(3) 特別利益 (D)	179	0	0	621	0	0	2,110	56	58,841	0	61,807	187,239	249,046
2. 総費用 (F+G+H) (E)	3,890,652	2,782,557	3,563,729	3,457,535	2,229,875	292,165	7,693,415	1,025,175	10,805,585	1,603,556	37,344,244	1,873,652	39,217,896
(1) 営業費用 (F)	3,543,374	2,430,214	3,321,524	3,076,737	1,955,501	217,565	7,124,522	889,618	9,349,125	1,346,685	33,254,865	1,679,416	34,934,281
ア. 原水及び浄水費(受水費含む)	643,622	364,107	433,563	985,971	372,995	33,381	2,052,878	68,637	1,504,919	247,330	6,707,403	679,205	7,386,608
イ. 配水および給水費	547,080	237,470	651,217	339,718	325,155	28,990	924,040	114,161	1,646,073	158,321	4,972,225	6,375	4,978,600
ウ. 受託工事費	58,843	5,126	35,715	7,583	12,031	300	33,203	1,262	6,005	12,903	172,971	0	172,971
エ. 業務費	106,377	61,653	38,542	62,056	0	5,028	403,937	31,357	187,606	15,418	911,974	0	911,974
オ. 総係費	477,778	506,737	529,305	380,029	225,524	28,320	552,189	150,736	1,018,251	150,244	4,019,141	116,804	4,135,945
カ. 減価償却費	1,611,069	1,220,949	1,579,826	1,217,389	953,116	99,870	3,067,107	504,394	4,517,362	734,410	15,505,492	810,698	16,316,190
キ. 資産減耗費	98,456	34,059	44,159	82,431	66,002	21,676	81,310	15,703	468,532	24,894	937,222	66,334	1,003,556
ク. その他営業費用	149	113	9,197	1,560	650	0	9,858	3,368	377	3,165	28,437	0	28,437
(2) 営業外費用 (G)	341,774	347,838	231,421	366,513	271,793	74,405	554,151	131,593	1,401,158	244,053	3,964,699	176,850	4,141,549
ア. 支払利息	310,806	329,691	184,058	352,853	236,333	68,328	534,840	131,437	1,351,770	228,311	3,728,427	146,665	3,875,092
(うち、企業債利息)	310,806	329,691	184,058	352,853	236,333	68,318	534,840	131,437	1,351,770	228,311	3,728,411	146,665	3,875,082
イ. 企業債取扱諸費	0	0	0	0	0	0	0	0	0	0	0	0	0
ウ. 受託工事費	0	0	0	0	0	0	0	0	0	0	0	0	0
エ. 繰延勘定償却	21,423	0	0	12,017	32,838	0	3,900	0	4,470	0	74,648	0	74,648
オ. その他営業外費用	9,545	18,147	47,363	1,643	2,622	6,077	15,411	156	44,918	15,742	161,624	30,185	191,809
(3) 特別損失 (H)	5,504	4,505	10,784	14,285	2,581	195	14,742	3,964	55,302	12,818	124,680	17,386	142,066
3. 経常利益 (B+C)-(F+G)	912,295	316,998	388,494	81,213	72,002	15,715	394,503	144,886	1,380,966	212,656	3,919,728	764,339	4,684,067
(事業者数)	(4)	(2)	(6)	(5)	(1)	(2)	(4)	(4)	(7)	(5)	(40)	(3)	(43)
4. 経常損失 (F+G)-(B+C)	19	0	0	21,175	11,036	0	0	0	9,514	0	41,744	0	41,744
(事業者数)	(1)	(0)	(0)	(3)	(2)	(0)	(0)	(0)	(1)	(0)	(7)	(0)	(7)
5. 当年度純利益 (A-E)	906,970	312,493	377,710	68,309	71,068	15,520	381,871	140,978	1,384,505	199,838	3,859,262	934,192	4,793,454
(事業者数)	(4)	(2)	(6)	(5)	(1)	(2)	(4)	(4)	(7)	(5)	(40)	(3)	(43)
6. 当年度純損失 (E-A)	19	0	0	21,935	12,683	0	0	0	9,514	0	44,151	0	44,151
(事業者数)	(1)	(0)	(0)	(3)	(2)	(0)	(0)	(0)	(1)	(0)	(7)	(0)	(7)
1. 資本的収入 総計(11)-(12)+(13)	296,250	201,627	539,995	586,932	474,632	107,504	1,792,006	16,562	3,715,330	566,873	8,297,711	2,182,834	10,480,545
(1) 企業債	30,000	19,700	321,300	274,300	186,000	14,800	645,100	0	2,811,200	221,500	4,523,900	1,989,800	6,513,700
ア. 建設改良のための企業債	30,000	19,700	321,300	274,300	186,000	14,800	645,100	0	2,811,200	160,200	4,462,600	0	4,462,600
イ. その他	0	0	0	0	0	0	0	0	0	61,300	61,300	1,989,800	2,051,100
(うち民間資金による借換債)	0	0	0	0	0	0	0	0	0	61,300	61,300	878,900	940,200
(2) 他会計出資金	28,652	10,895	0	4,419	0	81,742	384,359	6,488	244,119	13,623	774,297	188,434	962,731
(3) 他会計負担金	9,508	23,966	14,925	10,709	6,659	0	27,049	975	49,493	5,405	148,689	0	148,689
(4) 他会計借入金	0	0	0	0	0	0	0	0	0	0	0	0	0
(5) 他会計補助金	0	77,687	6,968	64,730	171,507	0	398,099	0	6,202	69,095	794,288	0	794,288
(6) 固定資産売却代金	121	0	0	176	0	0	0	0	1	0	298	0	298
(7) 国庫補助金	4,461	41,844	0	65,432	27,446	0	81,109	0	144,723	0	365,015	4,600	369,615
(8) 都道府県補助金	0	0	0	0	0	0	27,383	0	0	0	27,383	0	27,383
(9) 工事負担金	137,265	27,535	39,397	133,940	56,875	10,962	223,507	9,099	457,802	254,862	1,351,244	0	1,351,244
(10) その他	86,243	0	157,405	33,226	26,145	0	5,400	0	1,790	2,388	312,597	0	312,597
(11) 計(1)~(10)	296,250	201,627	539,995	586,932	474,632	107,504	1,792,006	16,562	3,715,330	566,873	8,297,711	2,182,834	10,480,545
(12) 翌年度繰越充当財源	0	0	0	0	0	0	0	0	0	0	0	0	0
(13) 前年度同意等債で今年度収入分	0	0	0	0	0	0	0	0	0	0	0	0	0
2. 資本的支出 計(1)~(5) (B)	2,279,113	1,668,864	2,314,845	2,095,720	1,556,043	212,220	5,605,059	541,921	9,842,247	1,484,438	27,600,470	3,538,917	31,139,387
(1) 建設改良費	1,555,204	892,616	1,487,027	1,196,238	951,334	34,120	3,846,331	203,485	5,438,857	644,966	16,250,178	600,602	16,850,780
(2) 企業債償還金	718,909	776,248	473,365	899,482	590,151	178,100	1,732,845	338,436	4,346,923	838,221	10,892,680	2,937,841	13,830,521
ア. 建設改良のための企業債	718,909	776,248	473,365	899,482	525,106	178,100	1,627,004	338,436	4,346,923	776,797	10,660,370	947,110	11,607,480
イ. その他	0	0	0	0	65,045	0	105,841	0	0	61,424	232,310	1,990,731	2,223,041
(3) 他会計からの長期借入金返還	5,000	0	0	0	0	0	0	0	0	0	5,000	0	5,000
(4) 他会計への支出金	0	0	343,492	0	0	0	0	0	56,200	0	399,692	0	399,692
(5) その他	0	0	10,961	0	14,558	0	25,883	0	267	1,251	52,920	474	53,934
3. 差引 収支不足額 (B-A)	1,982,863	1,467,237	1,774,850	1,508,788	1,081,411	104,716	3,813,053	525,359	6,126,917	917,565	19,302,759	1,356,083	20,658,842
4. 補填財源													0
(1) 過年度分損益勘定留保資金	967,956	913,661	1,007,779	897,134	920,457	14,579	2,307,271	406,152	3,621,070	473,277	11,529,336	539,712	12,069,048
(2) 当年度分損益勘定留保資金	935,286	222,309	243,316	440,570	122,193	84,136	536,346	68,816	1,365,864	263,568	4,282,404	93,716	4,376,120
(3) 繰越利益剰余金処分額	0	0	0	0	0	0	0	0	42,330	0	42,330	0	42,330
(4) 当年度利益剰余金処分額	0	0	0	0	0	0	0	0	0	0	0	0	0
(5) 積立金取りくずし額	18,518	301,383	454,708	129,916	0	5,293	830,046	0	919,324	165,562	2,824,750	693,870	3,518,620
(6) 繰越工事資金	0	0	0	0	0	0	0	0	0	0	0	286	286
(7) その他	61,103	29,884	69,047	41,168	38,761	708	139,390						

水道事業

(24) 損益計算書及び資本収支に関する調

項目	上伊那		上伊那		飯伊		飯伊		木曾		松本	
	町村営		町村営		市営		町村営		町村営		市営	
	事業 団体名	事業 団体名	事業 団体名	事業 団体名	事業 団体名	事業 団体名	事業 団体名	事業 団体名	事業 団体名	事業 団体名	事業 団体名	事業 団体名
	長野県	長野県	長野県	長野県	長野県	長野県	長野県	長野県	長野県	長野県	長野県	長野県
	南箕輪村	中川村	宮田村	飯田市	松川町	高森町	木曾町	上松町	松本市			
損益計算書												
1. 総収益 (B+C+D) (A)	227,776	90,537	139,734	1,777,600	264,009	246,651	159,895	147,790	4,519,755			
(1) 営業収益 (B)	226,302	88,529	137,961	1,593,080	244,407	246,135	158,014	103,079	4,497,810			
ア. 給水収益	221,891	83,197	136,508	1,504,109	234,148	242,422	156,273	102,535	4,189,313			
イ. 受託工事収益	3,035	-	-	8,497	-	851	-	268	28,993			
ウ. その他の営業収益	1,376	5,332	1,453	80,474	10,259	2,862	1,741	276	279,504			
(うち、他会計負担金)	-	4,887	-	8,443	2,023	806	-	-	17,830			
(2) 営業外収益 (C)	1,474	2,008	1,185	184,520	19,602	516	1,881	44,711	19,835			
ア. 受取利息及び配当金	900	32	217	876	222	509	15	13	10,434			
イ. 受託工事収益	-	-	-	-	-	-	-	-	-			
ウ. 国庫補助金	-	-	-	-	-	-	-	-	-			
エ. 都道府県補助金	-	-	-	-	-	-	-	-	-			
オ. 他会計補助金	-	-	-	183,015	19,343	-	-	44,686	7,442			
カ. 雑収益	574	1,976	968	629	37	7	1,866	12	1,959			
(3) 特別利益 (D)	-	-	588	-	-	-	-	-	2,110			
うち												
他会計繰入金	-	-	-	-	-	-	-	-	-			
固定資産売却益	-	-	-	-	-	-	-	-	-			
2. 総費用 (F+G+H) (E)	217,858	86,357	132,829	1,783,109	271,183	175,583	144,590	147,575	4,398,388			
(1) 営業費用 (F)	210,737	84,943	112,583	1,550,722	231,723	173,056	114,716	102,849	4,185,125			
ア. 原水及び浄水費(受水費を含む)	91,467	8,586	34,386	309,015	35,826	28,154	8,269	25,112	1,429,427			
イ. 配水および給水費	12,384	17,673	10,254	261,284	39,673	24,198	14,160	14,830	543,564			
ウ. 受託工事費	2,589	-	-	8,497	-	3,534	-	300	29,786			
エ. 業務費	-	-	-	-	-	-	-	5,028	282,670			
オ. 総係費	43,744	16,954	28,617	168,222	23,550	33,780	14,454	13,866	292,145			
カ. 減価償却費	49,353	40,401	27,806	750,126	120,834	82,156	67,121	32,749	1,550,808			
キ. 資産減耗費	11,200	1,329	11,520	53,578	11,840	584	10,712	10,964	56,725			
ク. その他営業費用	-	-	-	-	-	650	-	-	-			
(2) 営業外費用 (G)	7,121	1,329	19,970	231,316	38,884	1,593	29,733	44,672	205,622			
ア. 支払利息	7,108	1,329	12,360	195,924	38,850	1,559	29,733	38,595	194,569			
(うち、企業債利息)	7,108	1,329	12,360	195,924	38,850	1,559	29,733	38,585	194,569			
イ. 企業債取扱諸費	-	-	-	-	-	-	-	-	-			
ウ. 受託工事費	-	-	-	-	-	-	-	-	-			
エ. 繰延勘定償却	-	-	7,610	32,838	-	-	-	-	-			
オ. その他営業外費用	13	-	-	2,554	34	34	-	6,077	11,053			
(3) 特別損失 (H)	-	85	276	1,071	576	934	141	54	7,641			
(うち、職員給与費)	-	-	-	-	-	-	-	-	-			
3. 経常利益 (B+C)-(F+G)	9,918	4,265	6,593	-	-	72,002	15,446	269	126,898			
4. 経常損失 (F+G)-(B+C)	-	-	-	4,438	6,598	-	-	-	-			
5. 当年度純利益 (A-E)	9,918	4,180	6,905	-	-	71,068	15,305	215	121,367			
6. 当年度純損失 (E-A)	-	-	-	5,509	7,174	-	-	-	-			
資本収支に関する調												
1. 資本的収入												
(1) 企業債	-	-	-	53,000	133,000	-	14,800	-	514,100			
ア. 建設改良のための企業債	-	-	-	53,000	133,000	-	14,800	-	514,100			
イ. その他	-	-	-	-	-	-	-	-	-			
(うち民間資金による借換債にかかるもの)	-	-	-	-	-	-	-	-	-			
(2) 他会計出資金	-	-	-	-	-	-	-	81,742	1,159			
(3) 他会計負担金	-	-	-	4,337	560	1,762	-	-	8,500			
(4) 他会計借入金	-	-	-	-	-	-	-	-	-			
(5) 他会計補助金	-	36,101	-	148,682	22,825	-	-	-	369,364			
(6) 固定資産売却代金	-	-	-	-	-	-	-	-	-			
(7) 国庫補助金	-	-	-	2,796	24,650	-	-	-	70,168			
(8) 都道府県補助金	-	-	-	-	-	-	-	-	-			
(9) 工事負担金	-	998	2,840	30,828	12,362	13,685	-	10,962	86,838			
(10) その他	7,480	2,405	-	26,145	-	-	-	-	5,400			
(11) 計(1)～(10)	7,480	39,504	2,840	265,788	193,397	15,447	14,800	92,704	1,055,529			
(12) 翌年度繰越充当財源	-	-	-	-	-	-	-	-	-			
(13) 前年度同意等債で今年度収入分	-	-	-	-	-	-	-	-	-			
(14) 純計(11)-{(12)+(13)} (A)	7,480	39,504	2,840	265,788	193,397	15,447	14,800	92,704	1,055,529			
2. 資本的支出												
(1) 建設改良費	13,084	53,585	141,419	688,284	211,033	52,017	15,589	18,531	1,957,940			
うち												
ア. 職員給与費	-	-	-	34,501	-	-	661	7,317	99,018			
イ. 建設利息	-	-	-	-	-	-	-	-	-			
(2) 企業債償還金	16,655	3,464	36,730	473,045	112,527	4,579	83,045	95,055	809,636			
ア. 建設改良のための企業債	16,655	3,464	36,730	416,570	103,957	4,579	83,045	95,055	809,636			
イ. その他	-	-	-	56,475	8,570	-	-	-	-			
(3) 他会計からの長期借入金返還金	-	-	-	-	-	-	-	-	-			
(4) 他会計への支出金	-	-	-	-	-	-	-	-	-			
(5) その他	-	-	-	14,558	-	-	-	-	-			
(6) 計(1)～(5) (B)	29,739	57,049	178,149	1,175,887	323,560	56,596	98,634	113,586	2,767,576			
3. 差引												
(1) 差額 (A-B)	-	-	-	-	-	-	-	-	-			
(2) 収支不足額 (B-A)	22,259	17,545	175,309	910,099	130,163	41,149	83,834	20,882	1,712,047			
4. 補填財源												
(1) 過年度分損益勘定留保資金	16,691	-	28,836	881,490	-	38,967	-	14,579	852,470			
(2) 当年度分損益勘定留保資金	-	15,160	28,765	-	122,193	-	77,833	6,303	401,116			
(3) 繰越利益剰余金処分額	-	-	-	-	-	-	-	-	-			
(4) 当年度利益剰余金処分額	-	-	-	-	-	-	-	-	-			
(5) 積立金取りくずし額	-	-	117,581	-	-	-	5,293	-	396,633			
(6) 繰越工事資金	-	-	-	-	-	-	-	-	-			
(7) その他	5,568	2,385	127	28,609	7,970	2,182	708	-	61,828			
5. 補填財源合計額	22,259	17,545	175,309	910,099	130,163	41,149	83,834	20,882	1,712,047			
6. 補填財源不足額 (C)	-	-	-	-	-	-	-	-	-			
7. 財源不足率 (C)÷(B)	9%	-	-	-	-	-	-	-	-			

水道事業

(24) 損益計算書及び資本収支に関する調

項目	長野市営		長野市営		長野市営		長野市営		長野市営		長野市営		北信市営		北信市営		北信市営	
	末端給水事業		末端給水事業		末端給水事業		末端給水事業		末端給水事業		末端給水事業		末端給水事業		末端給水事業		末端給水事業	
	長野県	長野県	長野県	長野県	長野県	長野県	長野県	長野県	長野県	長野県	長野県	長野県	長野県	長野県	長野県	長野県	長野県	長野県
須坂市	千曲市	小布施町	高山村	信濃町	飯綱町	中野市	飯山市	山ノ内町										
損益計算書																		
1. 総収益 (B+C+D) (A)	1,189,959	126,363	203,362	82,795	177,305	258,869	862,240	429,964	322,835									
(1) 営業収益 (B)	1,155,664	123,322	200,994	80,434	174,591	235,762	849,476	422,470	306,610									
ア. 給水収益	1,092,398	120,776	195,444	69,523	167,935	204,355	817,852	399,700	302,790									
イ. 受託工事収益	910	1,396	3,301	-	1,576	-	4,300	10,595	1,497									
ウ. その他の営業収益	62,356	1,150	2,249	10,911	5,080	31,407	27,324	12,175	2,323									
(うち、他会計負担金)	18,101	-	2,064	-	-	29,030	22,261	3,712	1,388									
(2) 営業外収益 (C)	33,297	3,041	2,368	2,361	1,071	23,107	12,764	7,494	16,225									
ア. 受取利息及び配当金	4,019	28	506	93	453	563	1,167	106	547									
イ. 受託工事収益	-	-	-	-	-	-	-	-	-									
ウ. 国庫補助金	-	-	-	-	-	-	-	-	-									
エ. 都道府県補助金	-	-	-	-	-	-	-	-	-									
オ. 他会計補助金	8,154	2,249	-	2,259	-	21,010	11,109	-	14,518									
カ. 雑収益	21,124	764	1,862	9	618	1,534	488	7,388	1,160									
(3) 特別利益 (D)	998	-	-	-	1,643	-	-	-	-									
うち																		
他会計繰入金	-	-	-	-	-	-	-	-	-									
固定資産売却益	998	-	-	-	-	-	-	-	-									
2. 総費用 (F+G+H) (E)	1,087,141	124,326	148,765	71,429	174,136	268,383	746,641	387,221	321,206									
(1) 営業費用 (F)	968,939	113,998	120,248	66,888	156,473	235,015	661,006	311,153	250,237									
ア. 原水及び浄水費(受水費を含む)	172,281	32,019	40,110	-	21,470	24,350	138,711	34,626	41,624									
イ. 配水および給水費	77,354	11,780	6,097	11,644	33,350	12,558	77,367	40,085	35,685									
ウ. 受託工事費	1,070	1,150	3,301	-	484	-	2,930	8,873	1,100									
エ. 業務費	-	-	-	-	-	-	15,418	-	-									
オ. 総係費	108,308	20,234	18,879	25,136	30,894	42,951	66,035	29,757	19,337									
カ. 減価償却費	460,985	48,706	51,773	30,108	69,274	153,687	342,680	192,979	147,153									
キ. 資産減耗費	148,941	109	39	-	732	1,410	17,464	3,519	3,888									
ク. その他営業費用	-	-	49	-	269	59	401	1,314	1,450									
(2) 営業外費用 (G)	118,202	10,007	28,517	4,541	17,245	33,368	83,284	76,068	60,678									
ア. 支払利息	115,786	9,930	28,508	4,519	17,245	33,345	83,284	63,028	60,011									
(うち、企業債利息)	115,786	9,930	28,508	4,519	17,245	33,345	83,284	63,028	60,011									
イ. 企業債取扱諸費	-	-	-	-	-	-	-	-	-									
ウ. 受託工事費	-	-	-	-	-	-	-	-	-									
エ. 繰延勘定償却	-	-	-	-	-	-	-	-	-									
オ. その他営業外費用	2,416	77	9	22	-	23	-	13,040	667									
(3) 特別損失 (H)	-	321	-	-	418	-	2,351	-	10,291									
(うち、職員給与費)	-	-	-	-	-	-	-	-	-									
3. 経常利益 (B+C)-(F+G)	101,820	2,358	54,597	11,366	1,944	-	117,950	42,743	11,920									
4. 経常損失 (F+G)-(B+C)	-	-	-	-	-	9,514	-	-	-									
5. 当年度純利益 (A-E)	102,818	2,037	54,597	11,366	3,169	-	115,599	42,743	1,629									
6. 当年度純損失 (E-A)	-	-	-	-	-	9,514	-	-	-									
資本収支に関する調																		
1. 資本的収入																		
(1) 企業債	83,300	20,000	-	-	-	-	150,200	-	10,000									
ア. 建設改良のための企業債	83,300	20,000	-	-	-	-	150,200	-	10,000									
イ. その他	-	-	-	-	-	-	-	-	-									
(うち民間資金による借換債にかかるもの)	-	-	-	-	-	-	-	-	-									
(2) 他会計出資金	31,716	-	-	-	-	-	-	13,623	-									
(3) 他会計負担金	27,596	-	-	892	3,096	-	3,725	-	-									
(4) 他会計借入金	-	-	-	-	-	-	-	-	-									
(5) 他会計補助金	-	1,642	-	4,560	-	-	33,335	11,263	23,351									
(6) 固定資産売却代金	1	-	-	-	-	-	-	-	-									
(7) 国庫補助金	-	9,266	-	-	-	-	-	-	-									
(8) 都道府県補助金	-	-	-	-	-	-	-	-	-									
(9) 工事負担金	-	976	4,762	-	4,410	199	14,260	240,602	-									
(10) その他	-	-	-	-	-	1,790	-	-	1,868									
(11) 計(1)～(10)	142,613	31,884	4,762	5,452	7,506	1,989	201,520	265,488	35,219									
(12) 翌年度繰越充当財源	-	-	-	-	-	-	-	-	-									
(13) 前年度同意等債で今年度収入分	-	-	-	-	-	-	-	-	-									
(14) 純計(11)-(12)+(13) (A)	142,613	31,884	4,762	5,452	7,506	1,989	201,520	265,488	35,219									
2. 資本的支出																		
(1) 建設改良費	305,353	209,004	39,190	892	53,253	45,310	276,010	314,024	37,047									
うち																		
ア. 職員給与費	27,445	11,876	-	-	-	-	25,071	-	13,176									
イ. 建設利息	-	-	-	-	-	-	444	-	-									
(2) 企業債償還金	375,763	12,418	65,895	9,121	36,951	88,624	346,430	198,496	176,926									
ア. 建設改良のための企業債	375,763	12,418	65,895	9,121	36,951	88,624	346,430	198,496	176,926									
イ. その他	-	-	-	-	-	-	-	-	-									
(3) 他会計からの長期借入金返還金	-	-	-	-	-	-	-	-	-									
(4) 他会計への支出金	-	-	-	-	-	-	-	-	-									
(5) その他	267	-	-	-	-	-	-	-	1,251									
(6) 計(1)～(5) (B)	681,383	221,422	105,085	10,013	90,204	133,934	622,440	512,520	215,224									
3. 差引																		
(1) 差額 (A-B)	-	-	-	-	-	-	-	-	-									
(2) 収不足額 (B-A)	538,770	189,538	100,323	4,561	82,698	131,945	420,920	247,032	180,005									
4. 補填財源																		
(1) 過年度分損益勘定留保資金	-	154,440	38,688	-	-	129,891	181,024	69,200	178,811									
(2) 当年度分損益勘定留保資金	528,831	1,910	-	4,561	68,554	-	129,089	114,965	-									
(3) 繰越利益剰余金処分額	-	-	-	-	-	-	-	-	-									
(4) 当年度利益剰余金処分額	-	-	-	-	-	-	-	-	-									
(5) 積立金取りくずし額	-	17,506	60,000	-	12,012	-	100,000	60,562	-									
(6) 繰越工事資金	-	-	-	-	-	-	-	-	-									
(7) その他	9,939	15,682	1,635	-	2,132	2,054	10,807	2,305	1,194									
5. 補填財源合計額	538,770	189,538	100,323	4,561	82,698	131,945	420,920	247,032	180,005									
6. 補填財源不足額 (C)	-	-	-	-	-	-	-	-	-									
7. 財源不足率 (C)÷(B)	9%	-	-	-	-	-	-	-	-									

水道事業

(24) 損益計算書及び資本収支に関する調

項目	北信		北信		佐久		上伊那		松本		飯伊	
	経営主体	町村営	町村営	企業団営	企業団営	企業団営	都道府県営	都道府県営	都道府県営	企業団営	企業団営	企業団営
	事業 団体名	末端給水事業 長野県	末端給水事業 長野県	用水供給事 長野県	用水供給事 長野県	用水供給事 長野県	用水供給事 長野県	用水供給事 長野県	用水供給事 長野県	用水供給事 長野県	用水供給事 長野県	用水供給事 長野県
		木島平村	野沢温泉村	浅麓水道企 業団	長野県上伊 那広域水道 用水企業団							高瀬広域水 道企業団
損益計算書												
1. 総収益 (B+C+D) (A)		94,329	94,026	529,333	895,677	1,382,834	-					
(1) 営業収益 (B)		90,690	84,408	338,600	823,408	1,312,402	-					
ア. 給水収益		85,474	84,268	338,600	823,408	1,312,402	-					
イ. 受託工事収益		-	-	-	-	-	-					
ウ. その他の営業収益		5,216	140	-	-	-	-					
(うち、他会計負担金)		5,050	75	-	-	-	-					
(2) 営業外収益 (C)		3,639	9,618	3,494	72,269	70,432	-					
ア. 受取利息及び配当金		66	16	1,511	9,455	943	-					
イ. 受託工事収益		-	-	-	-	-	-					
ウ. 国庫補助金		-	-	-	-	-	-					
エ. 都道府県補助金		-	-	-	-	-	-					
オ. 他会計補助金		450	9,601	936	16,578	66,436	-					
カ. 雑収益		3,123	1	1,047	46,236	3,053	-					
(3) 特別利益 (D)		-	-	187,239	-	-	-					
うち												
他会計繰入金		-	-	-	-	-	-					
固定資産売却益		-	-	-	-	-	-					
2. 総費用 (F+G+H) (E)		75,834	72,654	279,031	610,261	984,360	-					
(1) 営業費用 (F)		70,692	53,597	220,643	506,424	952,349	-					
ア. 原水及び浄水費(受水費を含む)		25,846	6,523	35,977	143,252	499,976	-					
イ. 配水および給水費		-	5,184	6,375	-	-	-					
ウ. 受託工事費		-	-	-	-	-	-					
エ. 業務費		-	-	-	-	-	-					
オ. 総係費		20,521	14,594	84,575	32,229	-	-					
カ. 減価償却費		24,320	27,278	64,662	322,052	423,984	-					
キ. 資産減耗費		5	18	29,054	8,891	28,389	-					
ク. その他営業費用		-	-	-	-	-	-					
(2) 営業外費用 (G)		5,120	18,903	41,002	103,837	32,011	-					
ア. 支払利息		3,085	18,903	40,752	73,925	31,988	-					
(うち、企業債利息)		3,085	18,903	40,752	73,925	31,988	-					
イ. 企業債取扱諸費		-	-	-	-	-	-					
ウ. 受託工事費		-	-	-	-	-	-					
エ. 繰延勘定償却		-	-	-	-	-	-					
オ. その他営業外費用		2,035	-	250	29,912	23	-					
(3) 特別損失 (H)		22	154	17,386	-	-	-					
(うち、職員給与費)		-	-	12,824	-	-	-					
3. 経常利益 (B+C)-(F+G)		18,517	21,526	80,449	285,416	398,474	-					
4. 経常損失 (F+G)-(B+C)		-	-	-	-	-	-					
5. 当年度純利益 (A-E)		18,495	21,372	250,302	285,416	398,474	-					
6. 当年度純損失 (E-A)		-	-	-	-	-	-					
資本収支に関する調												
1. 資本的収入												
(1) 企業債		-	61,300	-	1,989,800	-	-					
ア. 建設改良のための企業債		-	-	-	-	-	-					
イ. その他		-	61,300	-	1,989,800	-	-					
(うち民間資金による借換債にかかるもの)		-	61,300	-	878,900	-	-					
(2) 他会計出資金		-	-	-	183,093	-	5,341					
(3) 他会計負担金		1,680	-	-	-	-	-					
(4) 他会計借入金		-	-	-	-	-	-					
(5) 他会計補助金		1,146	-	-	-	-	-					
(6) 固定資産売却代金		-	-	-	-	-	-					
(7) 国庫補助金		-	-	4,600	-	-	-					
(8) 都道府県補助金		-	-	-	-	-	-					
(9) 工事負担金		-	-	-	-	-	-					
(10) その他		520	-	-	-	-	-					
(11) 計(1)~(10)		3,346	61,300	4,600	2,172,893	-	5,341					
(12) 翌年度繰越充当財源		-	-	-	-	-	-					
(13) 前年度同意等債で今年度収入分		-	-	-	-	-	-					
(14) 純計(11)-{(12)+(13)} (A)		3,346	61,300	4,600	2,172,893	-	5,341					
2. 資本的支出												
(1) 建設改良費		17,885	-	135,243	92,042	372,596	721					
うち												
ア. 職員給与費		-	-	-	-	-	-					
イ. 建設利息		-	-	-	-	-	721					
(2) 企業債償還金		14,969	101,400	174,082	2,590,044	168,809	4,906					
ア. 建設改良のための企業債		14,969	39,976	174,082	599,313	168,809	4,906					
イ. その他		-	61,424	-	1,990,731	-	-					
(3) 他会計からの長期借入金返還金		-	-	-	-	-	-					
(4) 他会計への支出金		-	-	-	-	-	-					
(5) その他		-	-	474	-	-	-					
(6) 計(1)~(5) (B)		32,854	101,400	309,799	2,682,086	541,405	5,627					
3. 差引												
(1) 差額 (A-B)		-	-	-	-	-	-					
(2) 収支不足額 (B-A)		29,508	40,100	305,199	509,193	541,405	286					
4. 補填財源												
(1) 過年度分損益勘定留保資金		4,142	40,100	-	504,810	34,902	-					
(2) 当年度分損益勘定留保資金		19,514	-	93,716	-	-	-					
(3) 繰越利益剰余金処分額		-	-	-	-	-	-					
(4) 当年度利益剰余金処分額		-	-	-	-	-	-					
(5) 積立金取りくずし額		5,000	-	205,020	-	488,850	-					
(6) 繰越工事資金		-	-	-	-	-	-					286
(7) その他		852	-	6,463	4,383	17,653	-					
5. 補填財源合計額		29,508	40,100	305,199	509,193	541,405	286					
6. 補填財源不足額 (C)		-	-	-	-	-	-					
7. 財源不足率 (C)÷(B)		9%	-	-	-	-	-					

地方公営企業法適用事業の貸借対照表(平成25年度)

(単位:千円)

		法適用末端給水事業(上水道+法適用簡易水道)											用水供給	合計	
圏域		佐久	上小	諏訪	上伊那	飯伊	木曾	松本	大北	長野	北信	計			
貸借の部	1. 固定資産	43,045,154	33,223,068	40,242,959	42,361,621	28,296,706	7,861,150	75,916,964	13,853,115	139,264,904	21,715,881	445,781,522	32,476,022	478,257,544	
	(1)有形固定資産	42,413,841	33,015,500	37,943,788	42,219,407	28,069,235	7,861,150	75,809,667	13,671,589	137,592,710	21,715,768	440,312,655	32,263,717	472,576,372	
	ア 土地	2,972,196	937,241	1,302,121	883,648	1,095,123	16,116	2,348,907	237,159	3,931,969	386,538	14,111,018	915,388	15,026,406	
	イ 償却資産	69,691,815	55,875,610	69,026,657	62,205,394	43,869,822	6,237,911	132,431,301	23,855,271	211,747,746	36,491,775	711,433,302	49,402,102	760,835,404	
	ウ 減価償却累計額(△)	30,847,944	23,853,157	32,462,850	20,989,743	17,642,658	1,856,989	59,590,298	10,431,001	79,599,308	15,540,805	293,174,753	19,326,604	312,501,357	
	エ 建設仮勘定	597,774	53,804	77,860	120,108	746,948	3,464,112	979,691	10,160	1,510,462	378,260	7,939,179	1,272,831	9,212,010	
	(2)無形固定資産	3,863	207,553	327,412	142,181	227,471	0	94,691	181,526	1,648,189	113	2,832,999	109,305	2,942,304	
	(3)投資	627,450	15	1,971,759	33	0	0	12,606	0	24,005	0	2,635,868	103,000	2,738,868	
	2. 流動資産	10,336,874	4,473,272	8,729,405	4,204,558	3,074,099	107,608	9,492,675	2,131,264	14,686,905	2,240,821	59,477,481	4,337,960	63,815,441	
	うち(1)現金および預金	8,641,423	4,048,663	8,091,211	3,770,581	2,790,672	88,451	8,125,836	2,010,344	13,333,042	1,957,031	52,857,254	3,963,983	56,821,237	
	(2)未収金	612,922	352,711	545,260	423,840	270,336	17,921	1,242,892	100,935	1,180,894	276,626	5,024,337	355,355	5,379,692	
	(3)貯蔵品	30,236	19,139	42,884	10,137	10,091	1,086	25,610	19,985	45,374	7,164	211,706	7,631	219,337	
	(4)短期有価証券	1,049,630	0	0	0	0	0	150	0	200	0	1,049,980	0	1,049,980	
	3. 繰延勘定	26,103	0	0	41,709	83,188	0	39,080	0	8,940	0	199,020	0	199,020	
4. 資産合計	53,408,131	37,696,340	48,972,364	46,607,888	31,453,993	7,968,758	85,448,719	15,984,379	153,960,749	23,956,702	505,458,023	36,813,982	542,272,005		
負債の部	5. 固定負債	1,421,006	606,722	5,765,281	379,558	155,849	11,237	659,794	131,556	3,178,145	195,487	12,504,635	1,431,189	13,935,824	
	(1)企業債	0	0	962,945	0	0	0	0	0	700	0	963,645	0	963,645	
	(2)再建債	0	0	0	0	0	0	0	0	0	0	0	0	0	
	(3)他会計借入金	0	0	0	0	0	0	0	0	0	0	0	0	0	
	(4)引当金	1,421,006	606,722	961,211	379,558	155,849	11,237	659,794	131,556	3,177,445	195,487	7,699,873	644,965	8,344,838	
	(5)その他	0	0	3,841,117	0	0	0	0	0	0	0	3,841,117	786,224	4,627,341	
	6. 流動負債	521,843	323,675	828,293	437,686	314,826	11,289	1,412,355	136,820	1,796,887	300,030	6,083,704	158,821	6,242,525	
	(1)一時借入金	0	502	0	0	0	0	0	0	0	0	502	0	502	
	(2)未払金および未払費用	426,930	322,021	237,074	423,229	175,462	11,172	1,395,990	105,128	1,682,657	239,171	5,018,834	116,022	5,134,856	
	(3)その他	94,913	1,152	591,219	14,457	139,364	117	16,365	31,692	114,230	60,859	1,064,368	42,799	1,107,167	
	7. 負債合計	1,942,849	930,397	6,593,574	817,244	470,675	22,526	2,072,149	268,376	4,975,032	495,517	18,588,339	1,590,010	20,178,349	
	資本の部	8. 資本金	23,527,064	19,080,275	21,035,999	21,741,987	13,396,858	4,457,954	37,615,755	7,868,203	90,159,219	11,806,615	250,689,929	20,712,257	271,402,186
		(1)自己資本金	13,175,286	7,053,367	14,891,311	6,261,338	4,038,369	1,065,798	13,643,418	3,273,179	30,798,757	3,771,093	97,971,916	16,743,654	114,715,570
		ア 固有資本金(引継資本金)	3,184,571	5,035,573	756,484	2,203,207	272,605	81,731	3,134,637	132,822	3,406,774	162,885	18,371,289	0	18,371,289
イ 再評価組入資本金		0	0	0	0	45,023	6,602	0	4,823	0	0	56,448	0	56,448	
ウ 繰入資本金		2,736,080	71,433	0	1,004,153	559,290	393,019	1,038,452	1,019,494	6,783,215	1,046,691	14,651,827	9,336,942	23,988,769	
エ 繰入資本金		7,254,635	1,946,361	14,134,827	3,053,978	3,161,451	584,446	9,470,329	2,116,040	20,608,768	2,561,517	64,892,352	7,406,712	72,299,064	
(2)借入資本金		10,351,778	12,026,908	6,144,688	15,480,649	9,358,489	3,392,156	23,972,337	4,595,024	59,360,462	8,035,522	152,718,013	3,968,603	156,686,616	
ア 企業債		10,336,778	12,026,908	6,144,688	15,480,649	9,358,489	3,392,156	23,972,337	4,595,024	59,360,462	8,035,522	152,703,013	3,968,603	156,671,616	
イ 他会計借入金		15,000	0	0	0	0	0	0	0	0	0	15,000	0	15,000	
9. 剰余金		27,938,218	17,685,668	21,342,791	24,048,657	17,586,460	3,488,278	45,760,815	7,847,800	58,826,498	11,654,570	236,179,755	14,511,715	250,691,470	
(1)資本剰余金		20,698,636	17,031,240	15,395,944	22,823,186	16,668,251	3,428,904	42,171,751	6,505,083	54,736,765	10,601,092	210,060,852	14,037,079	224,097,931	
ア 国庫補助金		1,458,961	1,880,479	133,660	2,378,922	6,193,821	158,961	1,546,491	425,559	6,046,617	439,385	20,662,856	12,834,034	33,496,890	
イ 都道府県補助金		5,392	0	7,608	3,320	191,946	0	49,364	14,918	425,995	21,562	720,105	858,749	1,578,854	
ウ 工事負担金		16,957,345	7,597,670	11,070,543	14,590,967	5,481,161	2,836,324	33,238,088	4,393,284	39,842,508	6,485,038	142,492,828	330,646	142,823,574	
エ 再評価積立金	35,649	0	20,809	0	0	0	0	0	0	4,282	60,740	0	60,740		
オ その他	2,241,289	7,553,091	4,163,324	5,849,977	4,801,323	433,619	7,337,808	1,671,322	8,421,645	3,650,825	46,124,223	13,650	46,137,873		
(2)利益剰余金	7,239,582	654,428	5,946,847	1,225,471	918,209	59,374	3,589,064	1,342,717	4,089,733	1,053,478	26,118,903	474,636	26,593,539		
ア 減債積立金	2,162,327	279,089	1,353,930	493,243	90,000	1,906	312,035	435,918	1,326,721	219,400	6,674,569	28,678	6,703,247		
イ 利益積立金	231,391	0	60,019	88,209	0	0	413,000	50,000	50,120	5,735	898,474	0	898,474		
ウ 建設改良積立金	3,863,419	213	1,934,962	401,989	293,600	0	1,955,521	218,251	1,378,643	547,295	10,593,893	127,168	10,721,061		
エ その他積立金	0	0	0	0	0	37,253	0	0	0	0	84,253	10,340	94,593		
オ 当年度未処分利益剰余金	1,009,267	375,126	2,597,936	195,030	534,609	20,215	908,508	638,548	1,424,820	281,048	7,985,107	877,491	8,862,598		
当年度未処理欠損金(△)	26,822	0	0	0	0	0	0	0	90,571	0	117,393	569,041	686,434		
うち 当年度純利益	906,970	312,493	377,710	68,309	71,068	15,520	381,871	140,978	1,384,505	199,838	3,859,262	934,192	4,793,454		
当年度純損失(△)	19	0	0	21,935	12,683	0	0	0	9,514	0	44,151	0	44,151		
10. 資本合計	51,465,282	36,765,943	42,378,790	45,790,644	30,983,318	7,946,232	83,376,570	15,716,003	148,985,717	23,461,185	486,869,684	35,223,972	522,093,656		
11. 負債・資本合計	53,408,131	37,696,340	48,972,364	46,607,888	31,453,993	7,968,758	85,448,719	15,984,379	153,960,749	23,956,702	505,458,023	36,813,982	542,272,005		
当座比率(%)	65.1	72.5	149.8	1,105.1	1,964.1	946.6	1,419.9	1,604.9	456.7	1,142.6	462.9	301.8	446.3	442.1	
自己資本構成比率(%)	77.0	65.6	74.0	65.0	68.8	57.1	69.5	69.6	58.2	64.4	66.1	84.9	67.4	70.0	
固定資産対長期資本比率(%)	81.4	88.9	83.6	91.8	90.9	98.8	90.3	87.4	91.5	91.8	89.3	88.6	89.2	91.8	
流動比率(%)	1,980.8	1,382.0	1,053.9	960.6	976.4	953.2	672.1	1,557.7	817.4	746.9	977.7	2,731.4	1,022.3	519.2	
企業債償還額対減価償却額比率(%)	44.6	63.6	30.0	73.9	55.1	178.3	53.0	67.1	96.2	105.8	68.8	116.8	71.1	67.1	

※県企業局は長野に計上

出典)平成25年度地方公営企業年鑑

水道事業

(25) 貸借対照表及び財務分析に関する調

項目	佐久		佐久		佐久		上小	
	市営	町村営	町村営	町村営	企業団営	市営	市営	
	末端給水事業 長野県	末端給水事業 長野県	末端給水事業 長野県	末端給水事業 長野県	末端給水事業 長野県	末端給水事業 長野県	末端給水事業 長野県	
事業 団体名	小諸市	小海町	軽井沢町	立科町	佐久水道企業団	上田市	東御市	
1. 固定資産	6,706,487	1,111,053	4,352,342	3,930,349	26,944,923	26,602,449	6,620,619	
(1)有形固定資産	6,703,374	1,110,303	4,352,342	3,930,349	26,317,473	26,465,133	6,550,367	
ア. 土地	156,226	7,842	60,803	13,950	2,733,375	754,184	183,057	
イ. 償却資産	10,099,990	2,023,958	7,638,012	6,875,961	43,053,894	44,456,501	11,419,109	
ウ. 減価償却累計額(△)	3,668,429	921,497	3,497,416	2,959,562	19,801,040	18,801,358	5,051,799	
エ. 建設仮勘定	115,587	-	150,943	-	331,244	53,804	-	
(2)無形固定資産	3,113	750	-	-	-	137,301	70,252	
(3)投資	-	-	-	-	627,450	15	-	
2. 流動資産	1,783,477	67,824	1,560,891	528,826	6,395,856	3,916,861	556,411	
うち								
(1)現金および預金	705,122	64,202	1,413,431	483,562	5,975,106	3,532,923	515,740	
(2)未収金	23,723	3,622	136,433	44,515	404,629	314,779	37,932	
(3)貯蔵品	4,856	-	11,027	749	13,604	16,400	2,739	
(4)短期有価証券	1,049,630	-	-	-	-	-	-	
3. 繰延勘定	-	1,786	-	-	24,317	-	-	
4. 資産合計	8,489,964	1,180,663	5,913,233	4,459,175	33,365,096	30,519,310	7,177,030	
5. 固定負債	311,006	-	-	-	1,110,000	595,061	11,661	
(1)企業債	-	-	-	-	-	-	-	
(2)再建債	-	-	-	-	-	-	-	
(3)他会計借入金	-	-	-	-	-	-	-	
(4)引当金	311,006	-	-	-	1,110,000	595,061	11,661	
(5)その他	-	-	-	-	-	-	-	
6. 流動負債	94,895	5,994	56,220	17,415	347,319	278,174	45,501	
(1)一時借入金	-	-	-	-	-	-	502	
(2)未払金および未払費用	27,976	4,919	36,947	17,415	339,673	277,022	44,999	
(3)その他	66,919	1,075	19,273	-	7,646	1,152	-	
7. 負債合計	405,901	5,994	56,220	17,415	1,457,319	873,235	57,162	
8. 資本金	3,808,425	236,369	2,758,921	2,225,651	14,497,698	14,793,136	4,287,139	
(1)自己資本金	1,391,308	30,223	1,491,459	1,489,190	8,773,106	6,161,341	892,026	
ア. 固有資本金(引継資本金)	64,990	20,072	68,896	180,263	2,850,350	4,553,408	482,165	
イ. 再評価組入資本金	-	-	-	-	-	-	-	
ウ. 繰入資本金	-	10,151	1,340,000	1,061,299	324,630	71,433	-	
エ. 組入資本金	1,326,318	-	82,563	247,628	5,598,126	1,536,500	409,861	
(2)借入資本金	2,417,117	206,146	1,267,462	736,461	5,724,592	8,631,795	3,395,113	
ア. 企業債	2,417,117	191,146	1,267,462	736,461	5,724,592	8,631,795	3,395,113	
イ. 他会計借入金	-	15,000	-	-	-	-	-	
9. 剰余金	4,275,638	938,300	3,098,092	2,216,109	17,410,079	14,852,939	2,832,729	
(1)資本剰余金	3,035,050	905,522	1,999,440	2,000,182	12,758,442	14,592,927	2,438,313	
ア. 国庫補助金	252,187	-	-	11,000	1,195,774	1,722,336	158,143	
イ. 都道府県補助金	4,482	-	-	910	-	-	-	
ウ. 工事負担金	2,698,154	565,730	1,477,847	1,355,472	10,860,142	5,691,815	1,905,855	
エ. 再評価積立金	15,872	-	19,777	-	-	-	-	
オ. その他	64,355	339,792	501,816	632,800	702,526	7,178,776	374,315	
(2)利益剰余金	1,240,588	32,778	1,098,652	215,927	4,651,637	260,012	394,416	
ア. 減債積立金	918,023	59,600	83,278	25,000	1,076,426	-	279,089	
イ. 利益積立金	58,348	-	-	173,043	-	-	-	
ウ. 建設改良積立金	122,000	-	831,488	4,688	2,905,243	-	213	
エ. その他積立金	-	-	-	-	-	-	-	
オ. 当年度未処分利益剰余金	142,217	-	183,886	13,196	669,968	260,012	115,114	
当年度未処理欠損金(△)	-	26,822	-	-	-	-	-	
うち								
当年度純利益	142,217	-	81,589	13,196	669,968	260,012	52,481	
当年度純損失(△)	-	19	-	-	-	-	-	
10. 資本合計	8,084,063	1,174,669	5,857,013	4,441,760	31,907,777	29,646,075	7,119,868	
11. 負債・資本合計	8,489,964	1,180,663	5,913,233	4,459,175	33,365,096	30,519,310	7,177,030	
12. 累積欠損金	-	26,822	-	-	-	-	-	
13. 不良債務額	-	-	-	-	-	-	-	
14. 実質資金不足額	-	-	-	-	-	-	-	
15. 累積欠損金比率	-	33.2	-	-	-	-	-	
16. 不良債務比率	-	-	-	-	-	-	-	
17. 財務分析								
(1)自己資本構成比率	66.7	82.0	77.6	83.1	78.5	68.9	51.9	
(2)固定資産対長期資本比率	79.9	94.6	74.3	88.5	81.6	88.0	92.8	
(3)流動比率	1,879.4	1,131.5	2,776.4	3,036.6	1,841.5	1,408.1	1,222.9	
(4)経常収支比率	119.2	100.0	116.5	106.6	129.1	111.8	109.8	
(5)総収支比率	119.2	100.0	116.3	105.4	129.0	111.8	109.0	
(6)営業収支比率	130.5	100.6	130.1	112.9	138.6	117.2	134.6	
(7)企業債償還額対減価償却額比 料金収入に対する比率	69.1	42.1	60.8	44.1	37.1	53.9	96.7	
(8)企業債償還元金	18.0	27.0	19.0	24.9	14.1	22.3	42.9	
(9)企業債利息	8.3	6.3	9.8	11.2	5.7	9.7	17.3	
(10)企業債元利償還金	26.3	33.3	28.8	36.1	19.8	32.0	60.3	
(11)職員給与費	18.3	17.6	11.8	7.9	10.6	17.4	5.9	

水道事業

(25) 貸借対照表及び財務分析に関する調

項目	経営主体	諏訪	諏訪	諏訪	諏訪	諏訪	諏訪	上伊那
	事業	市営	市営	市営	町村営	町村営	町村営	市営
	団体名	末端給水事業 長野県	末端給水事業 長野県	末端給水事業 長野県	末端給水事業 長野県	末端給水事業 長野県	末端給水事業 長野県	末端給水事業 長野県
	岡谷市	諏訪市	茅野市	下諏訪町	富士見町	原村	伊那市	
1. 固定資産		7,110,300	7,225,708	12,552,293	2,737,951	8,433,572	2,183,135	17,496,043
(1)有形固定資産		6,995,520	7,225,585	11,934,334	2,737,777	7,558,714	1,491,858	17,358,910
ア. 土地		265,421	469,604	330,133	78,306	145,893	12,764	457,328
イ. 償却資産		14,319,920	13,324,320	19,064,502	4,788,868	14,734,862	2,794,185	24,231,774
ウ. 減価償却累計額(△)		7,589,821	6,595,709	7,460,301	2,129,397	7,354,681	1,332,941	7,343,087
エ. 建設仮勘定		-	27,370	-	-	32,640	17,850	12,895
(2)無形固定資産		114,330	123	206,567	174	4,554	1,664	137,100
(3)投資		450	-	411,392	-	870,304	689,613	33
2. 流動資産		1,369,151	1,035,592	2,958,273	433,007	1,681,991	1,251,391	677,136
うち								
(1)現金および預金		1,210,844	952,853	2,749,432	363,036	1,579,834	1,235,212	516,991
(2)未収金		158,257	67,352	189,400	19,423	98,404	12,424	156,433
(3)貯蔵品		-	15,387	19,441	548	3,753	3,755	3,712
(4)短期有価証券		-	-	-	-	-	-	-
3. 繰延勘定		-	-	-	-	-	-	10,219
4. 資産合計		8,479,451	8,261,300	15,510,566	3,170,958	10,115,563	3,434,526	18,183,398
5. 固定負債		248,607	468,565	228,695	-	4,819,414	-	154,728
(1)企業債		-	-	-	-	962,945	-	-
(2)再建債		-	-	-	-	-	-	-
(3)他会計借入金		-	-	-	-	-	-	-
(4)引当金		248,607	468,565	228,695	-	15,352	-	154,728
(5)その他		-	-	-	-	3,841,117	-	-
6. 流動負債		126,477	46,649	31,945	1,038	121,272	500,912	181,217
(1)一時借入金		-	-	-	-	-	-	-
(2)未払金および未払費用		124,673	45,162	25,691	416	32,386	8,746	169,622
(3)その他		1,804	1,487	6,254	622	88,886	492,166	11,595
7. 負債合計		375,084	515,214	260,640	1,038	4,940,686	500,912	335,945
8. 資本金		4,084,793	4,559,148	6,959,458	2,439,530	2,436,925	556,145	8,018,947
(1)自己資本金		2,479,940	2,318,502	6,001,370	1,182,006	2,436,925	472,568	1,620,117
ア. 固有資本金(引継資本金)		82,012	154,973	-	28,628	18,303	472,568	1,620,117
イ. 再評価組入資本金		-	-	-	-	-	-	-
ウ. 繰入資本金		-	-	-	-	-	-	-
エ. 組入資本金		2,397,928	2,163,529	6,001,370	1,153,378	2,418,622	-	-
(2)借入資本金		1,604,853	2,240,646	958,088	1,257,524	-	83,577	6,398,830
ア. 企業債		1,604,853	2,240,646	958,088	1,257,524	-	83,577	6,398,830
イ. 他会計借入金		-	-	-	-	-	-	-
9. 剰余金		4,019,574	3,186,938	8,290,468	730,390	2,737,952	2,377,469	9,828,506
(1)資本剰余金		3,826,814	2,744,292	6,497,114	382,820	76,171	1,868,733	9,555,213
ア. 国庫補助金		97,523	-	14,219	19,124	-	2,794	107,381
イ. 都道府県補助金		3,943	-	1,365	2,300	-	-	-
ウ. 工事負担金		3,352,922	2,658,639	4,109,068	218,394	-	731,520	7,964,960
エ. 再評価積立金		-	-	-	20,809	-	-	-
オ. その他		372,426	85,653	2,372,462	122,193	76,171	1,134,419	1,482,872
(2)利益剰余金		192,760	442,646	1,793,354	347,570	2,661,781	508,736	273,293
ア. 減債積立金		-	77,338	979,633	54,876	180,083	62,000	252,313
イ. 利益積立金		-	-	-	55,019	5,000	-	-
ウ. 建設改良積立金		100,000	265,975	691,406	237,477	212,367	427,737	-
エ. その他積立金		-	-	-	-	-	-	-
オ. 当年度未処分利益剰余金		92,760	99,333	122,315	198	2,264,331	18,999	20,980
当年度未処理欠損金(△)		-	-	-	-	-	-	-
うち								
当年度純利益		47,019	71,350	122,315	198	117,829	18,999	20,980
当年度純損失(△)		-	-	-	-	-	-	-
10. 資本合計		8,104,367	7,746,086	15,249,926	3,169,920	5,174,877	2,933,614	17,847,453
11. 負債・資本合計		8,479,451	8,261,300	15,510,566	3,170,958	10,115,563	3,434,526	18,183,398
12. 累積欠損金		-	-	-	-	-	-	-
13. 不良債務額		-	-	-	-	-	-	-
14. 実質資金不足額		-	-	-	-	-	-	-
15. 累積欠損金比率		-	-	-	-	-	-	-
16. 不良債務比率		-	-	-	-	-	-	-
17. 財務分析								
(1)自己資本構成比率		76.7	66.6	92.1	60.3	51.2	83.0	63.0
(2)固定資産対長期資本比率		85.1	88.0	81.1	86.4	84.4	74.4	97.2
(3)流動比率		1,082.5	2,220.0	9,260.5	41,715.5	1,387.0	249.8	373.7
(4)経常収支比率		106.4	109.1	111.4	100.1	123.2	114.7	102.2
(5)総収支比率		106.2	109.0	111.4	100.1	121.2	114.7	101.5
(6)営業収支比率		112.5	116.0	116.0	114.5	101.3	109.6	113.4
(7)企業債償還額対減価償却額比 料金収入に対する比率		26.6	58.9	17.8	38.9	23.3	15.7	120.2
(8)企業債償還元金		12.2	19.9	6.5	18.9	16.2	7.1	35.6
(9)企業債利息		6.3	5.1	2.0	12.3	7.4	2.9	11.8
(10)企業債元利償還金		18.5	25.0	8.5	31.2	23.6	10.0	47.4
(11)職員給与費		18.4	15.2	13.0	15.8	9.0	23.5	11.0

水道事業

(25) 貸借対照表及び財務分析に関する調

項目	上伊那		上伊那		上伊那		上伊那	
	市営	町村営	町村営	町村営	町村営	町村営	町村営	
	末端給水事業 長野県	末端給水事業 長野県	末端給水事業 長野県	末端給水事業 長野県	末端給水事業 長野県	末端給水事業 長野県	末端給水事業 長野県	
団体名	駒ヶ根市	辰野町	箕輪町	飯島町	南箕輪村	中川村	宮田村	
1. 固定資産	7,718,389	3,512,762	5,875,559	3,343,569	1,930,847	1,229,446	1,255,006	
(1)有形固定資産	7,717,995	3,512,762	5,875,559	3,340,624	1,930,847	1,227,704	1,255,006	
ア. 土地	228,223	48,345	83,486	14,854	26,309	5,224	19,879	
イ. 償却資産	11,778,787	5,858,353	9,006,119	4,873,177	2,923,526	1,710,126	1,823,532	
ウ. 減価償却累計額(△)	4,392,968	2,393,936	3,214,046	1,547,407	1,022,248	487,646	588,405	
エ. 建設仮勘定	103,953	-	-	-	3,260	-	-	
(2)無形固定資産	394	-	-	2,945	-	1,742	-	
(3)投資	-	-	-	-	-	-	-	
2. 流動資産	546,688	451,147	973,150	394,695	757,947	244,796	158,999	
うち								
(1)現金および預金	385,720	424,906	920,727	390,914	739,903	238,306	153,114	
(2)未収金	160,309	22,445	51,948	3,426	17,867	5,647	5,765	
(3)貯蔵品	659	3,796	475	355	177	843	120	
(4)短期有価証券	-	-	-	-	-	-	-	
3. 繰延勘定	-	-	-	-	-	-	31,490	
4. 資産合計	8,265,077	3,963,909	6,848,709	3,738,264	2,688,794	1,474,242	1,445,495	
5. 固定負債	199,734	-	-	-	3,077	-	22,019	
(1)企業債	-	-	-	-	-	-	-	
(2)再建債	-	-	-	-	-	-	-	
(3)他会計借入金	-	-	-	-	-	-	-	
(4)引当金	199,734	-	-	-	3,077	-	22,019	
(5)その他	-	-	-	-	-	-	-	
6. 流動負債	67,326	8,444	104,362	2,134	31,107	5,322	37,774	
(1)一時借入金	-	-	-	-	-	-	-	
(2)未払金および未払費用	67,011	6,062	104,201	2,134	31,107	5,322	37,770	
(3)その他	315	2,382	161	-	-	-	4	
7. 負債合計	267,060	8,444	104,362	2,134	34,184	5,322	59,793	
8. 資本金	5,081,393	1,687,419	2,942,418	2,260,273	774,622	73,580	903,335	
(1)自己資本金	1,930,108	183,391	1,088,030	514,875	546,586	4,900	373,331	
ア. 固有資本金(引継資本金)	59,279	29,573	12,052	50,842	425,076	-	6,268	
イ. 再評価組入資本金	-	-	-	-	-	-	-	
ウ. 繰入資本金	-	53,143	630,954	313,208	-	4,900	1,948	
エ. 組入資本金	1,870,829	100,675	445,024	150,825	121,510	-	365,115	
(2)借入資本金	3,151,285	1,504,028	1,854,388	1,745,398	228,036	68,680	530,004	
ア. 企業債	3,151,285	1,504,028	1,854,388	1,745,398	228,036	68,680	530,004	
イ. 他会計借入金	-	-	-	-	-	-	-	
9. 剰余金	2,916,624	2,268,046	3,801,929	1,475,857	1,879,988	1,395,340	482,367	
(1)資本剰余金	2,890,298	2,051,571	3,634,967	1,364,733	1,507,432	1,380,269	438,703	
ア. 国庫補助金	932,684	170,429	525,346	32,870	372,565	164,701	72,946	
イ. 都道府県補助金	-	-	-	-	3,320	-	-	
ウ. 工事負担金	1,393,275	311,222	3,106,855	159,255	1,125,338	375,278	154,784	
エ. 再評価積立金	-	-	-	-	-	-	-	
オ. その他	564,339	1,569,920	2,766	1,172,608	6,209	840,290	210,973	
(2)利益剰余金	26,326	216,475	166,962	111,124	372,556	15,071	43,664	
ア. 減債積立金	-	65,000	120,964	11,000	36,690	7,276	-	
イ. 利益積立金	-	88,209	-	-	-	-	-	
ウ. 建設改良積立金	-	-	16,789	90,500	294,700	-	-	
エ. その他積立金	-	47,000	-	-	-	-	-	
オ. 当年度未処分利益剰余金	26,326	16,266	29,209	9,624	41,166	7,795	43,664	
当年度未処理欠損金(△)	-	-	-	-	-	-	-	
うち								
当年度純利益	26,326	-	-	-	9,918	4,180	6,905	
当年度純損失(△)	-	2,601	3,599	15,735	-	-	-	
10. 資本合計	7,998,017	3,955,465	6,744,347	3,736,130	2,654,610	1,468,920	1,385,702	
11. 負債・資本合計	8,265,077	3,963,909	6,848,709	3,738,264	2,688,794	1,474,242	1,445,495	
12. 累積欠損金	-	-	-	-	-	-	-	
13. 不良債務額	-	-	-	-	-	-	-	
14. 実質資金不足額	-	-	-	-	-	-	-	
15. 累積欠損金比率	-	-	-	-	-	-	-	
16. 不良債務比率	-	-	-	-	-	-	-	
17. 財務分析								
(1)自己資本構成比率	58.6	61.8	71.4	53.3	90.2	95.0	59.2	
(2)固定資産対長期資本比率	94.2	88.8	87.1	89.5	72.7	83.7	89.2	
(3)流動比率	812.0	5,342.8	932.5	18,495.5	2,436.6	4,599.7	420.9	
(4)経常収支比率	104.6	99.2	99.4	92.6	104.6	104.9	105.0	
(5)総収支比率	104.0	99.2	99.2	92.6	104.6	104.8	105.2	
(6)営業収支比率	113.9	108.1	108.8	113.1	107.3	104.2	122.5	
(7)企業債償還額対減価償却額比 料金収入に対する比率	51.7	60.2	29.5	91.9	33.7	8.6	132.1	
(8)企業債償還元金	21.2	26.2	13.7	45.9	7.5	4.2	26.9	
(9)企業債利息	8.7	11.1	9.2	22.2	3.2	1.6	9.1	
(10)企業債元利償還金	29.9	37.3	22.9	68.0	10.7	5.8	36.0	
(11)職員給与費	7.1	12.6	4.9	11.8	8.3	15.4	10.2	

水道事業

(25) 貸借対照表及び財務分析に関する調

項目	飯伊		飯伊		飯伊		木曾		木曾		松本		松本	
	市営		町村営		町村営		町村営		町村営		市営		市営	
	末端給水事業		末端給水事業		末端給水事業		末端給水事業		簡易水道事業		末端給水事業		末端給水事業	
	長野県		長野県		長野県		長野県		長野県		長野県		長野県	
	飯田市	松川町	高森町	木曾町	上松町	松本市	塩尻市							
1. 固定資産	22,685,144	3,724,370	1,887,192	2,906,308	4,954,842	34,346,038	14,658,669							
(1)有形固定資産	22,669,674	3,512,369	1,887,192	2,906,308	4,954,842	34,333,458	14,628,578							
ア. 土地	1,053,036	13,940	28,147	11,716	4,400	1,476,235	277,106							
イ. 償却資産	34,724,680	5,696,309	3,448,833	4,159,441	2,078,470	66,392,266	23,730,463							
ウ. 減価償却累計額(△)	13,721,010	2,228,071	1,693,577	1,264,849	592,140	33,651,612	9,852,291							
エ. 建設仮勘定	612,968	30,191	103,789	-	3,464,112	116,503	473,300							
(2)無形固定資産	15,470	212,001	-	-	-	-	30,091							
(3)投資	-	-	-	-	-	12,580	-							
2. 流動資産	1,768,576	453,515	852,008	62,920	44,688	3,304,174	1,464,949							
うち														
(1)現金および預金	1,677,633	277,934	835,105	53,108	35,343	2,732,004	1,326,047							
(2)未収金	85,029	171,199	14,108	9,790	8,131	529,264	59,225							
(3)貯蔵品	2,914	4,382	2,795	22	1,064	23,172	1,074							
(4)短期有価証券	-	-	-	-	150	-	-							
3. 繰延勘定	83,188	-	-	-	-	-	39,080							
4. 資産合計	24,536,908	4,177,885	2,739,200	2,969,228	4,999,530	37,650,212	16,162,698							
5. 固定負債	130,000	-	25,849	-	11,237	310,849	224,778							
(1)企業債	-	-	-	-	-	-	-							
(2)再建債	-	-	-	-	-	-	-							
(3)他会計借入金	-	-	-	-	-	-	-							
(4)引当金	130,000	-	25,849	-	11,237	310,849	224,778							
(5)その他	-	-	-	-	-	-	-							
6. 流動負債	139,470	133,300	42,056	6,304	4,985	314,795	303,034							
(1)一時借入金	-	-	-	-	-	-	-							
(2)未払金および未払費用	199	133,263	42,000	6,287	4,885	307,945	295,856							
(3)その他	139,271	37	56	17	100	6,850	7,178							
7. 負債合計	269,470	133,300	67,905	6,304	16,222	625,644	527,812							
8. 資本金	11,526,657	1,266,221	603,980	1,724,006	2,733,948	14,174,839	6,430,654							
(1)自己資本	3,274,231	204,900	559,238	398,904	666,894	5,419,057	1,581,844							
ア. 固有資本(引継資本)	187,448	60,000	25,157	35,311	46,420	2,160,862	97,574							
イ. 再評価組入資本	45,023	-	-	6,602	-	-	-							
ウ. 繰入資本	424,390	134,900	-	173,425	219,594	1,159	-							
エ. 組入資本	2,617,370	10,000	534,081	183,566	400,880	3,257,036	1,484,270							
(2)借入資本	8,252,426	1,061,321	44,742	1,325,102	2,067,054	8,755,782	4,848,810							
ア. 企業債	8,252,426	1,061,321	44,742	1,325,102	2,067,054	8,755,782	4,848,810							
イ. 他会計借入金	-	-	-	-	-	-	-							
9. 剰余金	12,740,781	2,778,364	2,067,315	1,238,918	2,249,360	22,849,729	9,204,232							
(1)資本剰余金	12,328,642	2,693,684	1,645,925	1,184,860	2,244,044	20,751,173	9,080,257							
ア. 国庫補助金	5,457,390	736,431	-	-	158,961	1,083,013	327,012							
イ. 都道府県補助金	105,003	5,468	81,475	-	-	-	-							
ウ. 工事負担金	2,740,339	1,339,417	1,401,405	1,184,791	1,651,533	16,333,137	6,097,794							
エ. 再評価積立金	-	-	-	-	-	-	-							
オ. その他	4,025,910	612,368	163,045	69	433,550	3,335,023	2,655,451							
(2)利益剰余金	412,139	84,680	421,390	54,058	5,316	2,098,556	123,975							
ア. 減価積立金	10,000	20,000	60,000	1,500	406	271,035	-							
イ. 利益積立金	-	-	-	-	-	413,000	-							
ウ. 建設改良積立金	150,000	-	143,600	-	-	774,683	44,038							
エ. その他積立金	-	-	-	37,253	-	-	-							
オ. 当年度未処分利益剰余金	252,139	64,680	217,790	15,305	4,910	639,838	79,937							
当年度未処理欠損金(△)	-	-	-	-	-	-	-							
うち														
当年度純利益	-	-	71,068	15,305	215	121,367	79,937							
当年度純損失(△)	5,509	7,174	-	-	-	-	-							
10. 資本合計	24,267,438	4,044,585	2,671,295	2,962,924	4,983,308	37,024,568	15,634,886							
11. 負債・資本合計	24,536,908	4,177,885	2,739,200	2,969,228	4,999,530	37,650,212	16,162,698							
12. 累積欠損金	-	-	-	-	-	-	-							
13. 不良債務額	-	-	-	-	-	-	-							
14. 実質資金不足額	-	-	-	-	-	-	-							
15. 累積欠損金比率	-	-	-	-	-	-	-							
16. 不良債務比率	-	-	-	-	-	-	-							
17. 財務分析														
(1)自己資本構成比率	65.3	71.4	95.9	55.2	58.3	75.1	66.7							
(2)固定資産対長期資本比率	93.0	92.1	70.0	98.1	99.2	92.0	92.4							
(3)流動比率	1,268.1	340.2	2,025.9	998.1	896.4	1,049.6	483.4							
(4)経常収支比率	99.8	97.6	141.2	110.7	100.2	102.9	106.3							
(5)総収支比率	99.7	97.4	140.5	110.6	100.1	102.8	106.0							
(6)営業収支比率	102.7	105.5	144.7	137.7	100.3	107.5	113.9							
(7)企業債償還額対減価償却額比 料金収入に対する比率	55.5	86.0	5.6	123.7	290.3	52.2	46.6							
(8)企業債償還元金	27.7	44.4	1.9	53.1	92.7	19.3	18.5							
(9)企業債利息	13.0	16.6	0.6	19.0	37.6	4.6	8.7							
(10)企業債元利償還金	40.7	61.0	2.5	72.2	130.3	24.0	27.2							
(11)職員給与費	8.4	8.4	10.9	3.9	9.4	12.0	9.2							

水道事業

(25) 貸借対照表及び財務分析に関する調

項目	長野		長野		長野		長野	
	市営	市営	市営	町村営	町村営	町村営	町村営	
	長野市	須坂市	千曲市	小布施町	高山村	信濃町	飯綱町	
1. 固定資産	65,545,649	14,638,535	2,684,626	1,275,633	652,098	1,828,354	4,864,821	
(1)有形固定資産	63,930,771	14,630,784	2,684,547	1,275,628	652,098	1,814,678	4,864,699	
ア. 土地	2,298,574	729,842	55,749	2,652	87,723	20,962	44,390	
イ. 償却資産	102,818,459	22,758,131	3,294,096	2,604,046	1,351,781	3,248,307	7,540,740	
ウ. 減価償却累計額(△)	42,490,923	8,857,189	665,298	1,331,070	789,256	1,454,591	2,720,431	
エ. 建設仮勘定	1,302,820	-	-	-	1,850	-	-	
(2)無形固定資産	1,614,878	7,751	79	-	-	13,676	122	
(3)投資	-	-	-	5	-	-	-	
2. 流動資産	8,590,617	1,539,267	168,850	716,620	334,272	222,650	822,969	
うち								
(1)現金および預金	7,807,611	1,405,127	130,821	682,054	326,981	215,096	804,556	
(2)未収金	746,410	130,115	37,753	33,836	7,291	4,685	17,092	
(3)貯蔵品	36,362	4,025	276	530	-	2,869	1,312	
(4)短期有価証券	-	-	-	200	-	-	-	
3. 繰延勘定	-	-	-	-	-	-	-	
4. 資産合計	74,136,266	16,177,802	2,853,476	1,992,253	986,370	2,051,004	5,687,790	
5. 固定負債	2,105,995	296,836	11,402	14,093	1,770	-	38,410	
(1)企業債	-	-	-	-	700	-	-	
(2)再建債	-	-	-	-	-	-	-	
(3)他会計借入金	-	-	-	-	-	-	-	
(4)引当金	2,105,995	296,836	11,402	14,093	1,070	-	38,410	
(5)その他	-	-	-	-	-	-	-	
6. 流動負債	941,386	68,195	69,586	12,598	5,789	20,348	8,817	
(1)一時借入金	-	-	-	-	-	-	-	
(2)未払金および未払費用	922,758	52,331	69,586	11,798	5,789	13,078	8,773	
(3)その他	18,628	15,864	-	800	-	7,270	44	
7. 負債合計	3,047,381	365,031	80,988	26,691	7,559	20,348	47,227	
8. 資本金	47,293,900	8,256,379	653,898	842,255	492,701	1,166,854	2,229,903	
(1)自己資本金	16,735,761	4,344,141	218,505	235,102	366,114	721,971	595,149	
ア. 固有資本金(引継資本金)	2,342,853	407,235	132,259	19,662	366,114	115,695	22,956	
イ. 再評価組入資本金	-	-	-	-	-	-	-	
ウ. 繰入資本金	2,190,247	1,880,855	-	-	-	-	397,113	
エ. 組入資本金	12,202,661	2,056,051	86,246	215,440	-	606,276	175,080	
(2)借入資本金	30,558,139	3,912,238	435,393	607,153	126,587	444,883	1,634,754	
ア. 企業債	30,558,139	3,912,238	435,393	607,153	126,587	444,883	1,634,754	
イ. 他会計借入金	-	-	-	-	-	-	-	
9. 剰余金	23,794,985	7,556,392	2,118,590	1,123,307	486,110	863,802	3,410,660	
(1)資本剰余金	22,294,455	6,478,983	2,077,633	460,971	324,047	661,500	3,253,512	
ア. 国庫補助金	3,794,375	1,715,641	291,756	6,920	59,024	63,219	-	
イ. 都道府県補助金	425,995	-	-	-	-	-	-	
ウ. 工事負担金	16,107,369	977,160	1,624,345	351,596	70,404	590,112	2,285,591	
エ. 再評価積立金	-	-	-	-	-	-	-	
オ. その他	1,966,716	3,786,182	161,532	102,455	194,619	8,169	967,921	
(2)利益剰余金	1,500,530	1,077,409	40,957	662,336	162,063	202,302	157,148	
ア. 減債積立金	-	842,423	35,739	186,000	150,697	19,143	92,719	
イ. 利益積立金	-	48,000	2,120	-	-	-	-	
ウ. 建設改良積立金	577,000	68,000	1,061	406,000	-	171,582	155,000	
エ. その他積立金	-	-	-	-	-	-	-	
オ. 当年度未処分利益剰余金	923,530	118,986	2,037	70,336	11,366	11,577	-	
当年度未処理欠損金(△)	-	-	-	-	-	-	90,571	
うち								
当年度純利益	923,530	102,818	2,037	54,597	11,366	3,169	-	
当年度純損失(△)	-	-	-	-	-	-	9,514	
10. 資本合計	71,088,885	15,812,771	2,772,488	1,965,562	978,811	2,030,656	5,640,563	
11. 負債・資本合計	74,136,266	16,177,802	2,853,476	1,992,253	986,370	2,051,004	5,687,790	
12. 累積欠損金	-	-	-	-	-	-	90,571	
13. 不良債務額	-	-	-	-	-	-	-	
14. 実質資金不足額	-	-	-	-	-	-	-	
15. 累積欠損金比率	-	-	-	-	-	-	38.4	
16. 不良債務比率	-	-	-	-	-	-	-	
17. 財務分析								
(1)自己資本構成比率	54.7	73.6	81.9	68.2	86.4	77.3	70.4	
(2)固定資産対長期資本比率	89.5	90.9	96.4	64.4	66.5	90.0	85.7	
(3)流動比率	912.5	2,257.2	242.6	5,688.4	5,774.3	1,094.2	9,333.9	
(4)経常収支比率	116.1	109.4	101.9	136.7	115.9	101.1	96.5	
(5)総収支比率	116.0	109.5	101.6	136.7	115.9	101.8	96.5	
(6)営業収支比率	120.3	119.3	108.0	169.0	120.3	110.9	100.3	
(7)企業債償還額対減価償却額比 料金収入に対する比率	72.8	81.5	25.5	127.3	30.3	53.3	57.7	
(8)企業債償還元金	29.9	34.4	10.3	33.7	13.1	22.0	43.4	
(9)企業債利息	10.6	10.6	8.2	14.6	6.5	10.3	16.3	
(10)企業債元利償還金	40.5	45.0	18.5	48.3	19.6	32.3	59.7	
(11)職員給与費	13.9	14.1	10.1	6.4	24.6	16.7	14.8	

水道事業

(25) 貸借対照表及び財務分析に関する調

項目	北信		北信		北信		北信		北信		佐久		上伊那	
	市営		市営		町村営		町村営		町村営		企業団営		企業団営	
	末端給水事業		末端給水事業		末端給水事業		末端給水事業		末端給水事業		用水供給事業		用水供給事業	
事業団体名	長野県		長野県		長野県		長野県		長野県		長野県		長野県	
	中野市		飯山市		山ノ内町		木島平村		野沢温泉村		浅麓水道企業団		長野県上伊那広域水道用水企業団	
1. 固定資産	10,682,597	5,211,039	4,330,840	839,394	652,011	1,611,283	16,759,901							
(1)有形固定資産	10,682,597	5,210,971	4,330,795	839,394	652,011	1,611,283	16,659,017							
ア. 土地	141,103	73,082	160,710	3,713	7,930	60,256	283,609							
イ. 償却資産	16,856,082	8,744,783	7,725,621	1,529,715	1,635,574	2,748,348	24,088,971							
ウ. 減価償却累計額(△)	6,484,361	3,772,367	3,586,250	706,334	991,493	1,201,121	7,754,737							
エ. 建設仮勘定	169,773	165,473	30,714	12,300	-	3,800	41,174							
(2)無形固定資産	-	68	45	-	-	-	884							
(3)投資	-	-	-	-	-	-	100,000							
2. 流動資産	1,120,324	373,339	502,968	153,744	90,446	436,541	1,961,061							
うち														
(1)現金および預金	1,044,045	353,726	353,608	146,546	59,106	403,240	1,821,484							
(2)未収金	75,307	18,320	146,741	5,143	31,115	33,153	139,577							
(3)貯蔵品	972	1,293	2,619	2,055	225	148	-							
(4)短期有価証券	-	-	-	-	-	-	-							
3. 繰延勘定	-	-	-	-	-	-	-							
4. 資産合計	11,802,921	5,584,378	4,833,808	993,138	742,457	2,047,824	18,720,962							
5. 固定負債	69,077	24,918	101,492	-	-	719,181	436,831							
(1)企業債	-	-	-	-	-	-	-							
(2)再建債	-	-	-	-	-	-	-							
(3)他会計借入金	-	-	-	-	-	-	-							
(4)引当金	69,077	24,918	101,492	-	-	12,824	356,964							
(5)その他	-	-	-	-	-	706,357	79,867							
6. 流動負債	89,725	183,458	12,038	11,894	2,915	40,159	18,247							
(1)一時借入金	-	-	-	-	-	-	-							
(2)未払金および未払費用	36,980	175,354	12,028	11,894	2,915	79	17,203							
(3)その他	52,745	8,104	10	-	-	40,080	1,044							
7. 負債合計	158,802	208,376	113,530	11,894	2,915	759,340	455,078							
8. 資本金	5,660,093	3,048,880	2,220,319	307,355	569,968	643,281	9,554,331							
(1)自己資本金	1,595,323	1,536,272	255,131	201,787	182,580	643,281	7,109,785							
ア. 固有資本金(引継資本金)	38,249	8,336	102,287	14,013	-	-	-							
イ. 再評価組入資本金	-	-	-	-	-	-	-							
ウ. 繰入資本金	161,552	875,011	10,100	-	28	-	7,109,785							
エ. 組入資本金	1,395,522	652,925	142,744	187,774	182,552	643,281	-							
(2)借入資本金	4,064,770	1,512,608	1,965,188	105,568	387,388	-	2,444,546							
ア. 企業債	4,064,770	1,512,608	1,965,188	105,568	387,388	-	2,444,546							
イ. 他会計借入金	-	-	-	-	-	-	-							
9. 剰余金	5,984,026	2,327,122	2,499,959	673,889	169,574	645,203	8,711,553							
(1)資本剰余金	5,253,560	2,284,379	2,393,507	541,279	128,367	-	9,280,594							
ア. 国庫補助金	282,172	3,690	-	96,792	56,731	-	8,480,270							
イ. 都道府県補助金	21,562	-	-	-	-	-	800,324							
ウ. 工事負担金	4,085,123	1,940,580	-	406,044	53,291	-	-							
エ. 再評価積立金	-	-	4,282	-	-	-	-							
オ. その他	864,703	340,109	2,389,225	38,443	18,345	-	-							
(2)利益剰余金	730,466	42,743	106,452	132,610	41,207	645,203	△ 569,041							
ア. 減価積立金	120,000	-	24,775	74,625	-	28,678	-							
イ. 利益積立金	-	-	769	4,966	-	-	-							
ウ. 建設改良積立金	435,000	-	79,279	33,016	-	-	-							
エ. その他積立金	-	-	-	-	-	10,340	-							
オ. 当年度未処分利益剰余金	175,466	42,743	1,629	20,003	41,207	479,017	-							
当年度未処理欠損金(△)	-	-	-	-	-	-	569,041							
うち														
当年度純利益	115,599	42,743	1,629	18,495	21,372	250,302	285,416							
当年度純損失(△)	-	-	-	-	-	-	-							
10. 資本合計	11,644,119	5,376,002	4,720,278	981,244	739,542	1,288,484	18,265,884							
11. 負債・資本合計	11,802,921	5,584,378	4,833,808	993,138	742,457	2,047,824	18,720,962							
12. 累積欠損金	-	-	-	-	-	-	569,041							
13. 不良債務額	-	-	-	-	-	-	-							
14. 実質資金不足額	-	-	-	-	-	-	-							
15. 累積欠損金比率	-	-	-	-	-	-	69.1							
16. 不良債務比率	-	-	-	-	-	-	-							
17. 財務分析														
(1)自己資本構成比率	64.2	69.2	57.0	88.2	47.4	62.9	84.5							
(2)固定資産対長期資本比率	91.2	96.5	89.8	85.5	88.2	80.3	89.6							
(3)流動比率	1,248.6	203.5	4,178.2	1,292.6	3,102.8	1,087.0	10,747.3							
(4)経常収支比率	115.8	111.0	103.8	124.4	129.7	130.7	146.8							
(5)総収支比率	115.5	111.0	100.5	124.4	129.4	189.7	146.8							
(6)営業収支比率	128.4	136.3	122.5	128.3	157.5	153.5	162.6							
(7)企業債償還額対減価償却額比	101.1	102.9	120.2	61.6	146.6	269.2	186.1							
料金収入に対する比率														
(8)企業債償還元金	42.4	49.7	58.4	17.5	47.4	51.4	72.8							
(9)企業債利息	10.2	15.8	19.8	3.6	22.4	12.0	9.0							
(10)企業債元利償還金	52.5	65.4	78.3	21.1	69.9	63.4	81.8							
(11)職員給与費	4.8	10.2	8.5	16.9	12.8	18.7	8.2							

水道事業

(25) 貸借対照表及び財務分析に関する調

項目	経営主体 事業 団体名	松本	大北
		都道府県営 用水供給事業 長野県	企業団営 用水供給事業 長野県
			高瀬広域水道企業団
1. 固定資産		12,945,927	1,158,911
(1)有形固定資産		12,834,506	1,158,911
ア. 土地		571,523	-
イ. 償却資産		22,564,783	-
ウ. 減価償却累計額(△)		10,370,746	-
エ. 建設仮勘定		68,946	1,158,911
(2)無形固定資産		108,421	-
(3)投資		3,000	-
2. 流動資産		1,938,755	1,603
うち			
(1)現金および預金		1,737,656	1,603
(2)未収金		182,625	-
(3)貯蔵品		7,483	-
(4)短期有価証券		-	-
3. 繰延勘定		-	-
4. 資産合計		14,884,682	1,160,514
5. 固定負債		275,177	-
(1)企業債		-	-
(2)再建債		-	-
(3)他会計借入金		-	-
(4)引当金		275,177	-
(5)その他		-	-
6. 流動負債		100,413	2
(1)一時借入金		-	-
(2)未払金および未払費用		98,738	2
(3)その他		1,675	-
7. 負債合計		375,590	2
8. 資本金		9,565,216	949,429
(1)自己資本金		8,043,870	946,718
ア. 固有資本金(引継資本金)		-	-
イ. 再評価組入資本金		-	-
ウ. 繰入資本金		1,280,498	946,659
エ. 組入資本金		6,763,372	59
(2)借入資本金		1,521,346	2,711
ア. 企業債		1,521,346	2,711
イ. 他会計借入金		-	-
9. 剰余金		4,943,876	211,083
(1)資本剰余金		4,545,402	211,083
ア. 国庫補助金		4,201,106	152,658
イ. 都道府県補助金		-	58,425
ウ. 工事負担金		330,646	-
エ. 再評価積立金		-	-
オ. その他		13,650	-
(2)利益剰余金		398,474	-
ア. 減債積立金		-	-
イ. 利益積立金		-	-
ウ. 建設改良積立金		-	-
エ. その他積立金		-	-
オ. 当年度未処分利益剰余金		398,474	-
当年度未処理欠損金(△)		-	-
うち			
当年度純利益		398,474	-
当年度純損失(△)		-	-
10. 資本合計		14,509,092	1,160,512
11. 負債・資本合計		14,884,682	1,160,514
12. 累積欠損金		-	-
13. 不良債務額		-	-
14. 実質資金不足額		-	-
15. 累積欠損金比率		-	-
16. 不良債務比率		-	-
17. 財務分析			
(1)自己資本構成比率		87.3	99.8
(2)固定資産対長期資本比率		87.6	99.9
(3)流動比率		1,930.8	80,150.0
(4)経常収支比率		140.5	-
(5)総収支比率		140.5	-
(6)営業収支比率		137.8	-
(7)企業債償還額対減価償却額比 料金収入に対する比率		39.8	-
(8)企業債償還元金		12.9	-
(9)企業債利息		2.4	-
(10)企業債元利償還金		15.3	-
(11)職員給与費		12.6	-

地方公営企業法非適用の簡易水道事業の収支状況(平成25年度)

(単位:千円)

圏域	佐久	上小	上伊那	飯伊	木曾	松本	大北	長野	北信	小計
法非適用事業実施事業者	6	2	2	12	5	6	3	3	4	43
(1)総収益 (B)+(C)(A)	390,619	252,744	167,696	933,837	605,795	656,502	195,075	153,509	179,653	3,535,430
ア. 営業収益 (B)	362,323	217,755	116,393	701,185	472,809	408,707	121,341	92,800	138,213	2,631,526
(ア)料金収入	357,960	215,353	116,101	681,501	470,345	404,167	116,532	90,972	135,326	2,588,257
(イ)受託工事収益	1,434	2,243	0	4,210	0	1,825	0	105	0	9,817
イ. 営業外収益 (C)	28,296	34,989	51,303	232,652	132,986	247,795	73,734	60,709	41,440	903,904
(ア)国庫補助金	0	0	0	0	0	0	0	0	0	0
(イ)都道府県補助金	0	0	0	0	0	0	0	0	0	0
(ウ)他会計繰入金	25,855	31,710	40,576	224,433	130,577	247,261	72,801	60,228	41,119	874,560
(2)総費用 (E)+(F)(D)	265,273	151,084	107,588	602,546	301,874	456,222	140,081	89,691	129,119	2,243,478
ア. 営業費用 (E)	201,462	92,929	73,588	438,379	199,915	288,149	105,098	56,669	93,622	1,549,811
(ア)職員給与と費	38,462	12,458	18,591	71,777	40,401	66,522	26,127	3,723	25,655	303,716
(イ)受託工事費	294	2,793	0	5,002	691	1,712	0	35	0	10,527
(ウ)受水費	28,570	0	0	0	0	25,000	0	0	0	53,570
イ. 営業外費用 (F)	63,811	58,155	34,000	164,167	101,959	168,073	34,983	33,022	35,497	693,667
(ア)支払利息	43,757	55,189	33,301	153,881	96,052	158,899	34,983	33,022	31,507	640,591
i 地方債利息	43,757	55,189	33,301	153,881	95,893	158,899	34,983	33,022	31,507	640,432
ii その他借入金利息	0	0	0	0	159	0	0	0	0	159
(3)収支差引(黒字) (A)-(D)(G)	125,346	101,660	60,108	331,291	303,921	200,280	54,994	63,818	51,330	1,292,748
うち、差引赤字 (D)-(A)	367	0	0	636	0	0	2,348	0	796	4,147
(事業数)	(1)	(0)	(0)	(2)	(0)	(0)	(1)	(0)	(1)	(5)
(1)資本的収入 (H)	367,042	331,507	96,008	864,678	282,429	535,646	103,575	141,297	128,761	2,850,943
ア. 地方債	64,000	101,100	33,000	140,300	97,800	209,400	13,500	68,900	38,500	766,500
イ. 他会計出資金	0	0	0	0	0	0	0	0	0	0
ウ. 他会計補助金	231,187	150,620	62,727	525,404	150,980	271,298	87,553	58,998	64,330	1,603,097
エ. 他会計借入金	0	0	0	0	0	0	0	0	0	0
オ. 固定資産売却代金	0	0	0	0	0	0	0	0	0	0
カ. 国庫補助金	37,656	18,967	0	142,568	19,278	49,598	2,226	13,159	17,360	300,812
キ. 都道府県補助金	4,661	0	0	20,000	2,988	0	0	0	0	27,649
ク. 工事負担金	27,625	3,743	19	3,139	0	3,781	296	240	556	39,399
ケ. その他	1,913	57,077	262	33,267	11,383	1,569	0	0	8,015	113,486
(2)資本的支出 (I)	460,174	408,664	159,509	1,154,075	579,032	735,212	145,879	201,267	179,183	4,022,995
ア. 建設改良費	271,885	269,550	65,511	615,891	216,161	308,535	50,495	82,501	86,970	1,967,499
うち 職員給与と費	0	0	5,799	0	13,763	143	13,516	139	0	33,360
建設利息	0	0	0	0	0	0	0	0	0	0
イ. 地方債償還金 (J)	137,448	139,114	93,998	538,184	362,871	426,677	93,955	118,766	92,213	2,003,226
ウ. 他会計長期借入金返還金	1,700	0	0	0	0	0	0	0	0	1,700
エ. 他会計への繰入金	0	0	0	0	0	0	1,429	0	0	1,429
オ. その他	49,141	0	0	0	0	0	0	0	0	49,141
(3)収支差引 (H)-(I)(K)	-93,132	-77,157	-63,501	-289,397	-296,603	-199,566	-42,304	-59,970	-50,422	-1,172,052
9. 収支再差引 (G)+(K)(L)	32,214	24,503	-3,393	41,894	7,318	714	12,690	3,848	112	119,900
10. 積立金 (M)	21,297	1,733	0	23,847	4,772	1,013	10,000	1,081	311	64,054
11. 前年度からの繰越金 (N)	48,626	18,078	8,730	54,590	11,916	10,857	3,444	13,763	9,387	179,391
うち 地方債	0	0	0	0	0	0	0	0	0	0
12. 前年度繰上充用金 (O)	0	0	0	0	0	0	0	0	0	0
13. 形式収支 (L)-(M)+(N)-(O)(P)	59,543	40,848	5,337	72,637	14,462	10,558	6,134	16,530	9,188	235,237
14. 未収入特定財源	0	130,233	0	10,000	0	0	0	0	0	140,233
うち 国庫(県)支出金	0	35,033	0	0	0	0	0	0	0	35,033
地方債	0	95,200	0	10,000	0	0	0	0	0	105,200
その他	0	0	0	0	0	0	0	0	0	0
15. 翌年度に繰越すべき財源 (Q)	0	23,166	0	7,625	0	0	0	0	0	30,791
16. 実質収支 (P)-(Q)	59,543	17,682	5,337	65,012	14,462	10,558	6,134	16,530	9,188	204,446
収益的収支比率(%) (A)/{(D)+(J)}	97.0	87.1	83.2	81.9	91.1	74.4	83.4	73.6	81.2	83.3
繰入金比率(収益的収支)	6.6	12.5	24.2	24.0	21.6	37.7	37.3	39.2	22.9	24.7
繰入金比率(資本的収支)	74.5	51.2	65.3	79.6	61.3	59.9	86.7	51.1	63.4	67.8
										36.8

※繰入金比率の全国の数値は、法適用事業の簡易水道も含まれている。

出典)平成25年度地方公営企業会計年鑑

施設・業務概況及び歳入歳出決算に関する調(法非適用)

項目	団体名	佐久	佐久	佐久	佐久	佐久	佐久
		長野県	長野県	長野県	長野県	長野県	長野県
		川上村	南牧村	南相木村	北相木村	佐久穂町	御代田町
7. 収益的収支							
(1)総収益 (B)+(C)(A)		57,002	70,559	12,128	8,976	5,227	173,273
ア. 営業収益 (B)		56,997	62,778	9,143	8,490	5,090	157,886
(ア)料金収入		56,809	61,638	9,143	8,483	5,088	156,094
(イ)受託工事収益		-	1,140	-	-	-	-
イ. 営業外収益 (C)		5	7,781	2,985	486	137	15,387
(ア)国庫補助金		-	-	-	-	-	-
(イ)都道府県補助金		-	-	-	-	-	-
(ウ)他会計繰入金		-	7,673	2,985	486	54	13,142
(2)総費用 (E)+(F)(D)		39,078	32,974	12,495	4,687	3,180	118,735
ア. 営業費用 (E)		20,435	15,293	10,499	3,715	2,354	107,665
(ア)職員給与費		1,939	-	7,177	-	-	23,909
(イ)受託工事費		-	-	-	-	-	-
(ウ)受水費		-	-	-	-	-	22,910
イ. 営業外費用 (F)		18,643	17,681	1,996	972	826	11,070
(ア)支払利息		11,506	15,347	1,996	972	34	11,070
i 地方債利息		11,506	15,347	1,996	972	34	11,070
ii その他借入金利息		-	-	-	-	-	-
(3)収支差引 (A)-(D)(G)		17,924	37,585	△ 367	4,289	2,047	54,538
8. 資本的収支							
(1)資本的収入 (H)		106,267	52,375	16,047	130,320	58	12,453
ア. 地方債		-	11,600	8,000	30,400	-	-
イ. 他会計出資金		-	-	-	-	-	-
ウ. 他会計補助金		103,048	16,252	8,011	73,220	-	-
エ. 他会計借入金		-	-	-	-	-	-
オ. 固定資産売却代金		-	-	-	-	-	-
カ. 国庫補助金		-	7,560	-	26,700	-	-
キ. 都道府県補助金		-	4,661	-	-	-	-
ク. 工事負担金		3,219	10,447	36	-	-	12,453
ケ. その他		-	1,855	-	-	58	-
(2)資本的支出 (I)		123,982	87,969	14,070	134,997	1,758	42,506
ア. 建設改良費		12,066	55,466	10,093	130,649	-	12,422
うち							
職員給与費		-	-	-	-	-	-
建設利息		-	-	-	-	-	-
イ. 地方債償還金 (J)		62,775	32,503	3,977	4,348	58	30,084
ウ. 他会計長期借入金返還金		-	-	-	-	1,700	-
エ. 他会計への繰出金		-	-	-	-	-	-
オ. その他		49,141	-	-	-	-	-
(3)収支差引 (H)-(I)(K)		△ 17,715	△ 35,594	1,977	△ 4,677	△ 1,700	△ 30,053
9. 収支再差引 (G)+(K)(L)		209	1,991	1,610	△ 388	347	24,485
10. 積立金 (M)		-	3,448	-	-	49	17,800
11. 前年度からの繰越金 (N)		1,357	6,149	1,196	1,725	158	10,668
うち							
地方債		-	-	-	-	-	-
12. 前年度繰上充用金 (O)		-	-	-	-	-	-
13. 形式収支L)-(M)+(N)-(O)(P)		1,566	4,692	2,806	1,337	456	17,353
14. 未収入特定財源		-	-	-	-	-	-
うち							
国庫(県)支出金		-	-	-	-	-	-
地方債		-	-	-	-	-	-
その他		-	-	-	-	-	-
15. 翌年度に繰越すべき財源 (Q)		-	-	-	-	-	-
16. 実質収支 (P)-(Q)							
黒字		1,566	4,692	2,806	1,337	456	17,353
赤字		-	-	-	-	-	-

施設・業務概況及び歳入歳出決算に関する調(法非適用)

項目	団体名	佐久	上小	上小	上伊那	上伊那	飯伊
		長野県	長野県	長野県	長野県	長野県	長野県
		小諸市外二市御牧ヶ原水道組合	青木村	長和町	伊那市	辰野町	飯田市
7. 収益的収支							
(1) 総収益 (B) + (C) (A)		63,454	98,854	153,890	114,115	53,581	61,872
ア. 営業収益 (B)		61,939	88,143	129,612	76,960	39,433	37,154
(ア) 料金収入		60,705	85,846	129,507	76,688	39,413	36,992
(イ) 受託工事収益		294	2,243	-	-	-	-
イ. 営業外収益 (C)		1,515	10,711	24,278	37,155	14,148	24,718
(ア) 国庫補助金		-	-	-	-	-	-
(イ) 都道府県補助金		-	-	-	-	-	-
(ウ) 他会計繰入金		1,515	10,711	20,999	36,971	3,605	24,713
(2) 総費用 (E) + (F) (D)		54,124	68,009	83,075	77,786	29,802	62,150
ア. 営業費用 (E)		41,501	43,621	49,308	53,289	20,299	50,935
(ア) 職員給与費		5,437	6,597	5,861	14,959	3,632	-
(イ) 受託工事費		294	2,793	-	-	-	-
(ウ) 受水費		5,660	-	-	-	-	-
イ. 営業外費用 (F)		12,623	24,388	33,767	24,497	9,503	11,215
(ア) 支払利息		2,832	21,422	33,767	23,798	9,503	11,215
i 地方債利息		2,832	21,422	33,767	23,798	9,503	11,215
ii その他借入金利息		-	-	-	-	-	-
(3) 収支差引 (A) - (D) (G)		9,330	30,845	70,815	36,329	23,779	△ 278
8. 資本的収支							
(1) 資本的収入 (H)		49,522	26,832	304,675	71,892	24,116	63,476
ア. 地方債		14,000	1,000	100,100	28,100	4,900	-
イ. 他会計出資金		-	-	-	-	-	-
ウ. 他会計補助金		30,656	23,059	127,561	43,530	19,197	63,287
エ. 他会計借入金		-	-	-	-	-	-
オ. 固定資産売却代金		-	-	-	-	-	-
カ. 国庫補助金		3,396	467	18,500	-	-	-
キ. 都道府県補助金		-	-	-	-	-	-
ク. 工事負担金		1,470	840	2,903	-	19	189
ケ. その他		-	1,466	55,611	262	-	-
(2) 資本的支出 (I)		54,892	58,567	350,097	113,221	46,288	58,476
ア. 建設改良費		51,189	9,817	259,733	40,563	24,948	7,413
うち							
職員給与費		-	-	-	5,799	-	-
建設利息		-	-	-	-	-	-
イ. 地方債償還金 (J)		3,703	48,750	90,364	72,658	21,340	51,063
ウ. 他会計長期借入金返還金		-	-	-	-	-	-
エ. 他会計への繰出金		-	-	-	-	-	-
オ. その他		-	-	-	-	-	-
(3) 収支差引 (H) - (I) (K)		△ 5,370	△ 31,735	△ 45,422	△ 41,329	△ 22,172	5,000
9. 収支再差引 (G) + (K) (L)		3,960	△ 890	25,393	△ 5,000	1,607	4,722
10. 積立金 (M)		-	1,336	397	-	-	-
11. 前年度からの繰越金 (N)		27,373	10,477	7,601	5,000	3,730	4,850
うち							
地方債		-	-	-	-	-	-
12. 前年度繰上充用金 (O)		-	-	-	-	-	-
13. 形式収支 L - (M) + (N) - (O) (P)		31,333	8,251	32,597	-	5,337	9,572
14. 未収入特定財源		-	111,633	18,600	-	-	10,000
うち							
国庫(県)支出金		-	29,533	5,500	-	-	-
地方債		-	82,100	13,100	-	-	10,000
その他		-	-	-	-	-	-
15. 翌年度に繰越すべき財源 (Q)		-	5,796	17,370	-	-	5,000
16. 実質収支							
(P) - (Q)							
黒字		31,333	2,455	15,227	-	5,337	4,572
赤字		-	-	-	-	-	-

施設・業務概況及び歳入歳出決算に関する調(法非適用)

項目	団体名	飯伊	飯伊	飯伊	飯伊	飯伊	飯伊
		長野県 阿南町	長野県 阿智村	長野県 平谷村	長野県 根羽村	長野県 下條村	長野県 売木村
7. 収益的収支							
(1) 総収益 (B) + (C) (A)		162,598	153,455	24,231	16,477	74,106	28,564
ア. 営業収益 (B)		108,197	144,589	8,176	13,734	64,267	14,995
(ア) 料金収入		107,668	142,991	8,176	13,734	62,126	14,966
(イ) 受託工事収益		-	-	-	-	2,059	-
イ. 営業外収益 (C)		54,401	8,866	16,055	2,743	9,839	13,569
(ア) 国庫補助金		-	-	-	-	-	-
(イ) 都道府県補助金		-	-	-	-	-	-
(ウ) 他会計繰入金		54,401	8,355	12,193	2,743	9,410	13,569
(2) 総費用 (E) + (F) (D)		94,373	87,635	24,589	16,477	53,375	27,038
ア. 営業費用 (E)		63,655	56,095	24,589	13,809	34,845	12,125
(ア) 職員給与費		8,605	7,139	6,486	-	5,717	6,045
(イ) 受託工事費		-	-	-	-	3,522	-
(ウ) 受水費		-	-	-	-	-	-
イ. 営業外費用 (F)		30,718	31,540	-	2,668	18,530	14,913
(ア) 支払利息		30,718	25,763	-	2,668	18,530	14,913
i 地方債利息		30,718	25,763	-	2,668	18,530	14,913
ii その他借入金利息		-	-	-	-	-	-
(3) 収支差引 (A) - (D) (G)		68,225	65,820		-	20,731	1,526
				△ 358			
8. 資本的収支							
(1) 資本的収入 (H)		233,666	64,400	-	8,091	35,890	59,409
ア. 地方債		-	3,900	-	-	-	-
イ. 他会計出資金		-	-	-	-	-	-
ウ. 他会計補助金		169,016	59,502	-	8,091	19,890	27,125
エ. 他会計借入金		-	-	-	-	-	-
オ. 固定資産売却代金		-	-	-	-	-	-
カ. 国庫補助金		63,700	-	-	-	-	-
キ. 都道府県補助金		-	-	-	-	-	20,000
ク. 工事負担金		950	-	-	-	2,000	-
ケ. その他		-	998	-	-	14,000	12,284
(2) 資本的支出 (I)		301,918	121,355	-	8,091	53,267	61,307
ア. 建設改良費		203,117	21,621	-	-	4,513	27,902
うち							
職員給与費		-	-	-	-	-	-
建設利息		-	-	-	-	-	-
イ. 地方債償還金 (J)		98,801	99,734	-	8,091	48,754	33,405
ウ. 他会計長期借入金返還金		-	-	-	-	-	-
エ. 他会計への繰出金		-	-	-	-	-	-
オ. その他		-	-	-	-	-	-
(3) 収支差引 (H) - (I) (K)		△ 68,252	△ 56,955	-	-	△ 17,377	△ 1,898
9. 収支再差引 (G) + (K) (L)		△ 27	8,865	△ 358	-	3,354	△ 372
10. 積立金 (M)		-	6,017	7	-	1,466	-
11. 前年度からの繰越金 (N)		714	8,562	555	1,000	874	3,001
うち							
地方債		-	-	-	-	-	-
12. 前年度繰上充用金 (O)		-	-	-	-	-	-
13. 形式収支 L - (M) + (N) - (O) (P)		687	11,410	190	1,000	2,762	2,629
14. 未収入特定財源		-	-	-	-	-	-
うち							
国庫(県)支出金		-	-	-	-	-	-
地方債		-	-	-	-	-	-
その他		-	-	-	-	-	-
15. 翌年度に繰越すべき財源 (Q)		-	-	-	-	-	2,625
16. 実質収支 (P) - (Q)							
黒字		687	11,410	190	1,000	2,762	4
赤字		-	-	-	-	-	-

施設・業務概況及び歳入歳出決算に関する調(法非適用)

項目	団体名	飯伊	飯伊	飯伊	飯伊	飯伊	木曾
		長野県 天龍村	長野県 泰阜村	長野県 喬木村	長野県 豊丘村	長野県 大鹿村	長野県 南木曾町
7. 収益的収支							
(1)総収益 (B)+(C)(A)		39,820	53,464	118,922	113,190	87,138	140,222
ア. 営業収益 (B)		31,537	33,954	114,407	109,525	20,650	87,870
(ア)料金収入		31,537	32,690	111,824	98,694	20,103	87,336
(イ)受託工事収益		-	-	-	2,151	-	-
イ. 営業外収益 (C)		8,283	19,510	4,515	3,665	66,488	52,352
(ア)国庫補助金		-	-	-	-	-	-
(イ)都道府県補助金		-	-	-	-	-	-
(ウ)他会計繰入金		5,307	19,478	4,201	3,575	66,488	52,222
(2)総費用 (E)+(F)(D)		18,721	46,112	56,993	61,675	53,408	58,095
ア. 営業費用 (E)		14,118	26,634	44,457	51,878	45,239	27,008
(ア)職員給与費		4,214	5,837	9,772	12,799	5,163	3,628
(イ)受託工事費		-	-	-	1,480	-	-
(ウ)受水費		-	-	-	-	-	-
イ. 営業外費用 (F)		4,603	19,478	12,536	9,797	8,169	31,087
(ア)支払利息		4,603	19,478	8,027	9,797	8,169	25,909
i 地方債利息		4,603	19,478	8,027	9,797	8,169	25,909
ii その他借入金利息		-	-	-	-	-	-
(3)収支差引 (A)-(D)(G)		21,099	7,352	61,929	51,515	33,730	82,127
8. 資本的収支							
(1)資本的収入 (H)		11,062	124,767	123,079	109,685	31,153	45,185
ア. 地方債		-	55,400	72,000	9,000	-	-
イ. 他会計出資金		-	-	-	-	-	-
ウ. 他会計補助金		11,062	35,639	35,714	64,925	31,153	45,185
エ. 他会計借入金		-	-	-	-	-	-
オ. 固定資産売却代金		-	-	-	-	-	-
カ. 国庫補助金		-	27,743	15,365	35,760	-	-
キ. 都道府県補助金		-	-	-	-	-	-
ク. 工事負担金		-	-	-	-	-	-
ケ. その他		-	5,985	-	-	-	-
(2)資本的支出 (I)		32,762	131,401	173,339	147,252	64,907	120,980
ア. 建設改良費		12,145	95,762	102,354	124,915	16,149	7,003
うち							
職員給与費		-	-	-	-	-	-
建設利息		-	-	-	-	-	-
イ. 地方債償還金 (J)		20,617	35,639	70,985	22,337	48,758	113,977
ウ. 他会計長期借入金返還金		-	-	-	-	-	-
エ. 他会計への繰出金		-	-	-	-	-	-
オ. その他		-	-	-	-	-	-
(3)収支差引 (H)-(I)(K)		△ 21,700	△ 6,634	△ 50,260	△ 37,567	△ 33,754	△ 75,795
9. 収支再差引 (G)+(K)(L)		△ 601	718	11,669	13,948	△ 24	6,332
10. 積立金 (M)		-	960	307	15,090	-	4,002
11. 前年度からの繰越金 (N)		1,231	2,640	6,152	24,838	173	2,174
うち							
地方債		-	-	-	-	-	-
12. 前年度繰上充用金 (O)		-	-	-	-	-	-
13. 形式収支L)-(M)+(N)-(O)(P)		630	2,398	17,514	23,696	149	4,504
14. 未収入特定財源		-	-	-	-	-	-
うち							
国庫(県)支出金		-	-	-	-	-	-
地方債		-	-	-	-	-	-
その他		-	-	-	-	-	-
15. 翌年度に繰越すべき財源 (Q)		-	-	-	-	-	-
16. 実質収支 (P)-(Q)							
黒字		630	2,398	17,514	23,696	149	4,504
赤字		-	-	-	-	-	-

施設・業務概況及び歳入歳出決算に関する調(法非適用)

項目	団体名	木曾	木曾	木曾	木曾	松本	松本
		長野県 木曾町	長野県 木祖村	長野県 王滝村	長野県 大桑村	長野県 塩尻市	長野県 麻績村
7. 収益的収支							
(1) 総収益 (B) + (C) (A)		238,963	59,363	33,018	134,229	64,721	123,243
ア. 営業収益 (B)		196,824	58,942	32,938	96,235	50,089	71,217
(ア) 料金収入		195,201	58,810	32,938	96,060	48,177	68,894
(イ) 受託工事収益		-	-	-	-	1,825	-
イ. 営業外収益 (C)		42,139	421	80	37,994	14,632	52,026
(ア) 国庫補助金		-	-	-	-	-	-
(イ) 都道府県補助金		-	-	-	-	-	-
(ウ) 他会計繰入金		40,400	-	80	37,875	14,632	52,023
(2) 総費用 (E) + (F) (D)		97,758	42,075	29,728	74,218	62,951	58,357
ア. 営業費用 (E)		64,477	36,666	29,567	42,197	41,835	36,530
(ア) 職員給与費		7,041	6,217	15,732	7,783	9,937	6,254
(イ) 受託工事費		-	-	691	-	1,712	-
(ウ) 受水費		-	-	-	-	-	-
イ. 営業外費用 (F)		33,281	5,409	161	32,021	21,116	21,827
(ア) 支払利息		33,281	5,385	161	31,316	19,867	19,638
i 地方債利息		33,164	5,385	161	31,274	19,867	19,638
ii その他借入金利息		117	-	-	42	-	-
(3) 収支差引 (A) - (D) (G)		141,205	17,288	3,290	60,011	1,770	64,886
8. 資本的収支							
(1) 資本的収入 (H)		95,788	17,205	3,728	120,523	62,475	64,546
ア. 地方債		52,400	12,900	-	32,500	21,000	20,000
イ. 他会計出資金		-	-	-	-	-	-
ウ. 他会計補助金		40,400	-	270	65,125	34,459	29,859
エ. 他会計借入金		-	-	-	-	-	-
オ. 固定資産売却代金		-	-	-	-	-	-
カ. 国庫補助金		-	4,305	-	14,973	7,016	11,298
キ. 都道府県補助金		2,988	-	-	-	-	-
ク. 工事負担金		-	-	-	-	-	2,265
ケ. その他		-	-	3,458	7,925	-	1,124
(2) 資本的支出 (I)		237,631	33,105	6,972	180,344	64,245	127,098
ア. 建設改良費		124,281	21,598	2,092	61,187	28,066	45,225
うち							
職員給与費		13,763	-	-	-	-	-
建設利息		-	-	-	-	-	-
イ. 地方債償還金 (J)		113,350	11,507	4,880	119,157	36,179	81,873
ウ. 他会計長期借入金返還金		-	-	-	-	-	-
エ. 他会計への繰出金		-	-	-	-	-	-
オ. その他		-	-	-	-	-	-
(3) 収支差引 (H) - (I) (K)		△ 141,843	△ 15,900	△ 3,244	△ 59,821	△ 1,770	△ 62,552
9. 収支再差引 (G) + (K) (L)		△ 638	1,388	46	190	-	2,334
10. 積立金 (M)		-	-	-	770	-	-
11. 前年度からの繰越金 (N)		5,254	3,031	119	1,338	16	2,078
うち							
地方債		-	-	-	-	-	-
12. 前年度繰上充用金 (O)		-	-	-	-	-	-
13. 形式収支 L - (M) + (N) - (O) (P)		4,616	4,419	165	758	16	4,412
14. 未収入特定財源		-	-	-	-	-	-
うち							
国庫(県)支出金		-	-	-	-	-	-
地方債		-	-	-	-	-	-
その他		-	-	-	-	-	-
15. 翌年度に繰越すべき財源 (Q)		-	-	-	-	-	-
16. 実質収支 (P) - (Q)							
黒字		4,616	4,419	165	758	16	4,412
赤字		-	-	-	-	-	-

施設・業務概況及び歳入歳出決算に関する調(法非適用)

項目	団体名	松本	松本	松本	松本	大北	大北
		長野県 生坂村	長野県 山形村	長野県 朝日村	長野県 筑北村	長野県 大町市	長野県 池田町
7. 収益的収支							
(1) 総収益 (B) + (C) (A)		43,040	10,266	77,999	154,365	115,180	5,751
ア. 営業収益 (B)		40,342	5,929	77,997	100,736	50,176	2,399
(ア) 料金収入		40,199	5,927	77,956	100,672	45,652	2,399
(イ) 受託工事収益		-	-	-	-	-	-
イ. 営業外収益 (C)		2,698	4,337	2	53,629	65,004	3,352
(ア) 国庫補助金		-	-	-	-	-	-
(イ) 都道府県補助金		-	-	-	-	-	-
(ウ) 他会計繰入金		2,698	4,324	-	53,116	65,004	3,352
(2) 総費用 (E) + (F) (D)		43,040	8,876	49,682	100,091	94,067	8,099
ア. 営業費用 (E)		38,234	6,498	23,741	63,486	72,567	6,391
(ア) 職員給与費		6,718	-	8,767	14,483	22,554	-
(イ) 受託工事費		-	-	-	-	-	-
(ウ) 受水費		19,190	-	-	724	-	-
イ. 営業外費用 (F)		4,806	2,378	25,941	36,605	21,500	1,708
(ア) 支払利息		4,189	2,368	24,478	32,959	21,500	1,708
i 地方債利息		4,189	2,368	24,478	32,959	21,500	1,708
ii その他借入金利息		-	-	-	-	-	-
(3) 収支差引 (A) - (D) (G)		-	1,390	28,317	54,274	21,113	
							△ 2,348
8. 資本的収支							
(1) 資本的収入 (H)		14,343	2,326	102,679	53,806	80,933	9,290
ア. 地方債		-	-	62,800	-	10,000	-
イ. 他会計出資金		-	-	-	-	-	-
ウ. 他会計補助金		14,343	2,326	22,986	53,386	70,933	8,994
エ. 他会計借入金		-	-	-	-	-	-
オ. 固定資産売却代金		-	-	-	-	-	-
カ. 国庫補助金		-	-	15,797	-	-	-
キ. 都道府県補助金		-	-	-	-	-	-
ク. 工事負担金		-	-	1,096	420	-	296
ケ. その他		-	-	-	-	-	-
(2) 資本的支出 (I)		14,412	4,652	132,921	106,773	97,837	7,010
ア. 建設改良費		3,706	-	86,123	-	36,690	2,583
うち							
職員給与費		143	-	-	-	13,516	-
建設利息		-	-	-	-	-	-
イ. 地方債償還金 (J)		10,706	4,652	46,798	106,773	61,147	4,427
ウ. 他会計長期借入金返還金		-	-	-	-	-	-
エ. 他会計への繰出金		-	-	-	-	-	-
オ. その他		-	-	-	-	-	-
(3) 収支差引 (H) - (I) (K)		△ 69	△ 2,326	△ 30,242	△ 52,967	△ 16,904	2,280
9. 収支再差引 (G) + (K) (L)		△ 69	△ 936	△ 1,925	1,307	4,209	△ 68
10. 積立金 (M)		-	-	1,002	8	-	-
11. 前年度からの繰越金 (N)		613	2,110	5,126	914	1,113	114
うち							
地方債		-	-	-	-	-	-
12. 前年度繰上充用金 (O)		-	-	-	-	-	-
13. 形式収支 L - (M) + (N) - (O) (P)		544	1,174	2,199	2,213	5,322	46
14. 未収入特定財源		-	-	-	-	-	-
うち							
国庫(県)支出金		-	-	-	-	-	-
地方債		-	-	-	-	-	-
その他		-	-	-	-	-	-
15. 翌年度に繰越すべき財源 (Q)		-	-	-	-	-	-
16. 実質収支 (P) - (Q)							
黒字		544	1,174	2,199	2,213	5,322	46
赤字		-	-	-	-	-	-

施設・業務概況及び歳入歳出決算に関する調(法非適用)

項目	団体名	大北	長野	長野	長野	北信	北信
		長野県 小谷村	長野県 高山村	長野県 信濃町	長野県 小川村	長野県 飯山市	長野県 木島平村
7. 収益的収支							
(1)総収益 (B)+(C)(A)		74,144	43,219	6,719	103,571	130,697	9,763
ア. 営業収益 (B)		68,766	40,399	4,541	47,860	99,513	9,209
(ア)料金収入		68,481	39,292	3,925	47,755	96,848	9,141
(イ)受託工事収益		-	-	-	105	-	-
イ. 営業外収益 (C)		5,378	2,820	2,178	55,711	31,184	554
(ア)国庫補助金		-	-	-	-	-	-
(イ)都道府県補助金		-	-	-	-	-	-
(ウ)他会計繰入金		4,445	2,349	2,168	55,711	30,884	536
(2)総費用 (E)+(F)(D)		37,915	32,362	5,853	51,476	88,461	8,387
ア. 営業費用 (E)		26,140	27,664	5,055	23,950	63,736	7,314
(ア)職員給与費		3,573	-	-	3,723	21,742	-
(イ)受託工事費		-	-	-	35	-	-
(ウ)受水費		-	-	-	-	-	-
イ. 営業外費用 (F)		11,775	4,698	798	27,526	24,725	1,073
(ア)支払利息		11,775	4,698	798	27,526	20,735	1,073
i 地方債利息		11,775	4,698	798	27,526	20,735	1,073
ii その他借入金利息		-	-	-	-	-	-
(3)収支差引 (A)-(D)(G)		36,229	10,857	866	52,095	42,236	1,376
8. 資本的収支							
(1)資本的収入 (H)		13,352	69,178	658	71,461	93,867	6,093
ア. 地方債		3,500	54,600	-	14,300	34,600	3,900
イ. 他会計出資金		-	-	-	-	-	-
ウ. 他会計補助金		7,626	8,594	658	49,746	34,162	1,637
エ. 他会計借入金		-	-	-	-	-	-
オ. 固定資産売却代金		-	-	-	-	-	-
カ. 国庫補助金		2,226	5,984	-	7,175	17,360	-
キ. 都道府県補助金		-	-	-	-	-	-
ク. 工事負担金		-	-	-	240	-	556
ケ. その他		-	-	-	-	7,745	-
(2)資本的支出 (I)		41,032	77,850	1,632	121,785	135,656	7,263
ア. 建設改良費		11,222	60,661	315	21,525	75,527	3,990
うち							
職員給与費		-	139	-	-	-	-
建設利息		-	-	-	-	-	-
イ. 地方債償還金 (J)		28,381	17,189	1,317	100,260	60,129	3,273
ウ. 他会計長期借入金返還金		-	-	-	-	-	-
エ. 他会計への繰出金		1,429	-	-	-	-	-
オ. その他		-	-	-	-	-	-
(3)収支差引 (H)-(I)(K)		△ 27,680	△ 8,672	△ 974	△ 50,324	△ 41,789	△ 1,170
9. 収支再差引 (G)+(K)(L)		8,549	2,185	△ 108	1,771	447	206
10. 積立金 (M)		10,000	1,079	2	-	301	-
11. 前年度からの繰越金 (N)		2,217	8,770	1,594	3,399	2,273	4,071
うち							
地方債		-	-	-	-	-	-
12. 前年度繰上充用金 (O)		-	-	-	-	-	-
13. 形式収支L)-(M)+(N)-(O)(P)		766	9,876	1,484	5,170	2,419	4,277
14. 未収入特定財源		-	-	-	-	-	-
うち							
国庫(県)支出金		-	-	-	-	-	-
地方債		-	-	-	-	-	-
その他		-	-	-	-	-	-
15. 翌年度に繰越すべき財源 (Q)		-	-	-	-	-	-
16. 実質収支 (P)-(Q)							
黒字		766	9,876	1,484	5,170	2,419	4,277
赤字		-	-	-	-	-	-

施設・業務概況及び歳入歳出決算に関する調(法非適用)

項目	団体名	北信	
		長野県	長野県
		野沢温泉村	栄村
7. 収益的収支			
(1) 総収益 (B) + (C) (A)		2,730	36,463
ア. 営業収益 (B)		2,727	26,764
(ア) 料金収入		2,723	26,614
(イ) 受託工事収益		-	-
イ. 営業外収益 (C)		3	9,699
(ア) 国庫補助金		-	-
(イ) 都道府県補助金		-	-
(ウ) 他会計繰入金		-	9,699
(2) 総費用 (E) + (F) (D)		3,526	28,745
ア. 営業費用 (E)		3,526	19,046
(ア) 職員給与費		-	3,913
(イ) 受託工事費		-	-
(ウ) 受水費		-	-
イ. 営業外費用 (F)		-	9,699
(ア) 支払利息		-	9,699
i 地方債利息		-	9,699
ii その他借入金利息		-	-
(3) 収支差引 (A) - (D) (G)			7,718
		△ 796	
8. 資本的収支			
(1) 資本的収入 (H)		270	28,531
ア. 地方債		-	-
イ. 他会計出資金		-	-
ウ. 他会計補助金		-	28,531
エ. 他会計借入金		-	-
オ. 固定資産売却代金		-	-
カ. 国庫補助金		-	-
キ. 都道府県補助金		-	-
ク. 工事負担金		-	-
ケ. その他		270	-
(2) 資本的支出 (I)		-	36,264
ア. 建設改良費		-	7,453
うち			
職員給与費		-	-
建設利息		-	-
イ. 地方債償還金 (J)		-	28,811
ウ. 他会計長期借入金返還金		-	-
エ. 他会計への繰出金		-	-
オ. その他		-	-
(3) 収支差引 (H) - (I) (K)		270	△ 7,733
9. 収支再差引 (G) + (K) (L)		△ 526	△ 15
10. 積立金 (M)		10	-
11. 前年度からの繰越金 (N)		1,773	1,270
うち			
地方債		-	-
12. 前年度繰上充用金 (O)		-	-
13. 形式収支 L) - (M) + (N) - (O) (P)		1,237	1,255
14. 未収入特定財源		-	-
うち			
国庫(県)支出金		-	-
地方債		-	-
その他		-	-
15. 翌年度に繰越すべき財源 (Q)		-	-
16. 実質収支 (P) - (Q)			
黒字		1,237	1,255
赤字		-	-

	上水道・用水供給								簡易水道							
	H20 年度末	H21 年度末	H22 年度末	H23 年度末	H24 年度末	H25 年度末	H20~ H25	H20 年度末	H21 年度末	H22 年度末	H23 年度末	H24 年度末	H25 年度末	H20~ H25		
佐久	小諸市	21	22	21	22	21	22	1	1	1	1	1	1	0		
	小海町	3	3	3	3	3	3	0	3	3	3	3	3	0		
	佐久穂町							0	2	1	1	2	2	0		
	川上村							0	1	1	1	1	1	0		
	南牧村							0	1	1	1	1	1	0		
	南相木村							0	1	1	1	1	1	0		
	北相木村							0	2	2	2	2	2	0		
	軽井沢町	14	16	14	13	14	13	▲1						0		
	御代田町							0	4	3	3	3	3	4		
	立科町	3	4	4	3	4	3	0	1	1	1	1	1	0		
	小諸市外2市御牧ヶ原水道組合							0	2	2	2	3	3	3		
	浅籠水道企業団	9	9	9	9	9	9	0						0		
佐久水道企業団	50	54	55	55	58	62	12	50	54	55	55	58	62			
計	100	108	106	105	109	112	12	68	70	71	73	76	81			
上小	上田市	60	61	64	65	66	66	6	60	61	64	65	66	66		
	東御市	10	8	7	6	6	6	▲4	9	7	6	5	5	▲9		
	長和町							0	2	2	2	2	2	0		
	青木村							0	1	1	1	1	1	0		
計	70	69	71	71	72	72	2	72	71	73	73	74	69			
諏訪	岡谷市	19	20	20	19	17	18	▲1						0		
	諏訪市	21	21	20	20	20	20	▲1	21	21	20	20	20	▲1		
	茅野市	25	24	24	24	24	20	▲5						0		
	下諏訪町	10	10	9	9	9	9	▲1						0		
	富士見町	8	8	7	7	7	7	▲1						0		
	原 村	3	3	3	3	3	4	1						0		
計	86	86	83	82	80	78	▲8	21	21	20	20	20	20			
上伊那	伊那市	36	33	33	31	21	20	▲16	3	3	3	3	3	0		
	駒ヶ根市	10	10	10	10	9	6	▲4	2	2	2	2	▲2			
	辰野町	8	8	6	6	6	6	▲2	3	3	3	3	0			
	箕輪町	7	6	6	7	6	6	▲1					0			
	飯島町	6	6	5	5	5	5	▲1	6	6	5	5	▲1			
	南箕輪村	5	5	5	4	4	4	▲1					0			
	中川村	2	2	2	2	2	2	0					0			
	宮田村	5	5	5	3	3	3	▲2					0			
	長野県上伊那広域水道用水企業団	12	14	13	13	13	13	1						0		
	計	91	89	85	81	69	65	▲26	14	14	13	13	11	▲3		
下伊那	飯田市	25	23	25	27	27	25	0	7	7	7	7	7	0		
	松川町	5	4	4	4	4	4	▲1	5	4	4	4	▲1			
	高森町	5	5	5	6	6	6	1	5	5	5	6	6			
	阿南町							0	2	2	2	2	2			
	阿智村							0	2	1	1	1	2			
	平谷村							0	1	1	1	1	1			
	根羽村							0	2	2	2	2	1			
	下條村							0	1	1	1	1	1			
	赤木村							0	1	1	1	1	1			
	天龍村							0	1	1	1	1	1			
	泰阜村							0	2	2	2	2	2			
	喬木村							0	1	1	1	1	2			
	豊丘村							0	2	2	2	2	2			
	大鹿村							0	1	1	1	1	1			
計	35	32	34	37	37	35	0	33	31	31	32	33				
木曾	上松町							0	5	5	5	5	5			
	南木曾町							0	3	3	3	3	3			
	木曾町	2	2	1	1	1	1	▲1	12	13	12	12	10			
	木祖村							0	1	1	1	1	1			
	王滝村							0	2	2	2	2	2			
	大桑村							0	3	3	3	3	3			
計	2	2	1	1	1	1	▲1	26	27	26	26	25				
松本	松本市	85	74	73	68	68	68	▲17	3	3	3	3	3			
	塩尻市	31	31	32	32	31	30	▲1	2	2	2	2	2			
	安曇野市	37	37	23	20	20	20	▲17								
	麻績村							0	2	2	2	2	2			
	生坂村							0	1	1	1	1	1			
	山形村	2	2	2	2	2	2	0	2	2	2	2				
	朝日村							0	1	1	1	1	1			
	筑北村							0	3	4	4	3	3			
長野県(用供)	17	18	14	18	19	12	▲5									
計	172	162	144	140	140	132	▲40	14	15	15	14	14				
大北	大町市	18	19	22	21	21	21	3	9	9	9	9	9			
	池田町	3	3	3	3	3	3	0	3	3	3	3				
	松川村	3	3	3	3	3	3	0								
	白馬村	8	8	8	10	10	8	0								
	小谷村							0	3	3	3	3	2			
計	32	33	36	37	37	35	3	15	15	15	15	14				
長野	長野県(末端)	48	47	47	46	47	45	▲3								
	長野市	132	148	141	140	135	123	▲9	13	11	11	13	12			
	須坂市	29	28	28	28	28	28	▲1	29	28	28	28	28			
	千曲市	6	3	3	3	3	3	▲3	1	1	1	1	1			
	小布施町	3	3	3	3	3	3	0								
	高山村	3	3	3	3	3	3	0	3	3	3	3				
	信濃町	6	5	6	5	5	4	▲2	6	5	6	5	4			
	飯綱町	5	5	5	4	4	4	▲1								
小川村							0	1	1	1	1	1				
計	232	242	236	232	228	213	▲19	53	49	50	51	51				
北信	中野市	16	14	13	14	12	13	▲3	1	1	1	1	1			
	飯山市	7	7	7	6	4	6	▲1	4	4	4	3	3			
	山ノ内町	6	6	7	6	6	6	0	6	6	7	6	6			
	木島平村	2	2	2	1	1	2	0	2	2	2	1	2			
	野沢温泉村	2	2	2	2	2	2	0	1	1	1	1	1			
栄村							0	1	1	1	1	1				
計	33	31	31	29	25	29	▲4	15	15	16	13	13				
計	853	854	827	815	798	772	▲81	331	328	330	330	332				

※実配置数:事務+技術+検針職員+集金職員+その他技能職員+臨時職員+嘱託職員の計

出典) 水大気環境課調査

※上水道と簡易水道を兼任している職員については、それぞれに1人として計上

事務職員の年齢構成(平成25年度) ※公営用水供給・上水道

単位:人

圏域	水道事業名	～24歳	25～29歳	30～34歳	35～39歳	40～44歳	45～49歳	50～54歳	55～59歳	60歳～	計	50歳以上の割合(%)	事務職員率(%)
佐久	小諸市	0	2	1	0	4	3	3	1	0	14	28.6	50.0
	小海町	1	0	0	0	0	1	0	0	0	2	0.0	100.0
	軽井沢町	1	3	1	0	1	1	0	1	0	8	12.5	61.5
	立科町	0	0	0	1	1	0	0	1	0	3	33.3	100.0
	浅麓水道企業団	0	1	1	2	1	0	1	1	0	7	28.6	87.5
	佐久水道企業団	0	2	3	2	4	3	3	3	0	20	30.0	40.8
	計	2	8	6	5	11	8	7	7	0	54	25.9	52.4
上小	上田市(上田)	2	1	0	1	4	2	5	3	0	18	44.4	43.9
	上田市(丸子)	0	0	0	0	1	0	1	0	0	2	50.0	25.0
	上田市(菅平)	0	0	0	0	0	1	0	0	0	1	0.0	100.0
	東御市	0	1	0	0	0	0	0	1	0	2	50.0	33.3
	計	2	2	0	1	5	3	6	4	0	23	43.5	41.1
諏訪	岡谷市	0	1	2	1	3	1	0	0	1	9	11.1	56.3
	諏訪市	0	1	2	4	1	0	0	1	0	9	11.1	52.9
	茅野市(茅野)	0	3	3	0	2	4	1	0	0	13	7.7	72.2
	茅野市(蓼科)	0	0	0	0	0	0	0	0	0	0	-	0.0
	茅野市(白樺湖)	0	0	0	0	0	0	0	0	0	0	-	0.0
	下諏訪町	0	0	0	0	0	1	0	1	0	2	50.0	33.3
	富士見町	0	0	2	0	0	1	0	1	0	4	25.0	57.1
	原村	0	0	1	0	1	1	1	0	0	4	25.0	100.0
	計	0	5	10	5	7	8	2	3	1	41	14.6	58.6
上伊那	伊那市	0	0	0	2	1	1	1	2	1	8	50.0	40.0
	駒ヶ根市	0	0	0	1	0	0	0	0	0	1	0.0	16.7
	辰野町	0	0	1	0	0	0	1	1	0	3	66.7	50.0
	箕輪町	0	0	0	1	1	0	0	1	0	3	33.3	50.0
	飯島町	0	0	0	1	1	0	0	1	0	3	33.3	100.0
	南箕輪村	0	0	0	1	0	0	0	0	0	1	0.0	33.3
	中川村	0	1	0	0	0	0	1	0	0	2	50.0	100.0
	宮田村	0	1	0	0	1	0	0	0	0	2	0.0	100.0
	長野県上伊那郡広域水道用水企業団	0	0	0	0	0	1	0	1	0	2	50.0	25.0
	計	0	2	1	6	4	2	3	6	1	25	40.0	44.6
飯伊	飯田市	0	0	1	0	2	0	1	1	0	5	40.0	27.8
	松川町	0	1	0	0	1	0	0	0	0	2	0.0	50.0
	高森町	0	0	1	0	1	0	0	1	0	3	33.3	60.0
計	0	1	2	0	4	0	1	2	0	10	30.0	37.0	
木曾	木曾町	0	0	0	0	1	0	0	0	0	1	0.0	100.0
	計	0	0	0	0	1	0	0	0	0	1	0.0	100.0
松本	松本市(松本)	0	0	1	1	2	3	4	3	0	14	50.0	25.5
	松本市(梓川)	0	0	0	0	0	0	0	0	0	0	-	0.0
	松本市(四賀)	0	0	0	0	1	0	0	0	0	1	0.0	50.0
	松本市(波田)	0	0	0	0	0	0	0	0	0	0	-	0.0
	塩尻市	0	2	2	1	0	1	1	2	0	9	33.3	52.9
	安曇野市(穂高)	0	0	0	0	0	0	0	0	0	0	-	-
	安曇野市(明科)	0	0	0	0	0	0	0	0	0	0	-	-
	安曇野市(堀金)	0	0	0	0	0	0	0	0	0	0	-	-
	安曇野市(安曇野)	0	1	0	3	3	3	1	6	2	19	47.4	100.0
	山形村	0	0	0	1	1	0	0	0	0	2	0.0	100.0
	長野県(用供)	0	0	0	1	0	0	2	2	2	7	85.7	58.3
	計	0	3	3	7	7	7	8	13	4	52	48.1	45.6
	大北	大町市	0	0	1	2	1	2	1	0	0	7	14.3
池田町		0	0	0	1	1	1	0	0	0	3	0.0	100.0
松川村		0	0	0	1	0	0	1	0	0	2	50.0	100.0
白馬村		0	0	0	0	1	1	2	0	0	4	50.0	100.0
計		0	0	1	4	3	4	4	0	0	16	25.0	69.6
長野	長野県(末端)	0	1	0	2	1	0	8	3	4	19	78.9	50.0
	長野市	1	0	1	3	6	6	1	1	0	19	10.5	26.0
	須坂市	0	0	0	1	2	1	1	1	0	6	33.3	46.2
	千曲市	0	0	0	1	1	0	0	0	0	2	0.0	66.7
	小布施町	0	0	0	0	0	0	0	1	0	1	100.0	33.3
	高山村	0	0	0	0	0	1	0	0	0	1	0.0	50.0
	信濃町	0	0	0	0	2	0	0	0	0	2	0.0	50.0
	飯綱町(牟礼)	0	0	0	0	0	1	0	0	0	1	0.0	50.0
	飯綱町(三水)	0	0	0	1	0	1	0	0	0	2	0.0	100.0
	計	1	1	1	8	12	10	10	6	4	53	37.7	37.9
北信	中野市	1	0	0	1	3	0	0	0	0	5	0.0	50.0
	中野市(豊田)	0	0	0	0	0	0	0	0	0	0	-	0.0
	飯山市	0	0	0	0	1	0	0	1	0	2	50.0	40.0
	山ノ内町	0	0	0	1	0	0	1	0	0	2	50.0	33.3
	木島平村	0	0	0	0	1	0	1	0	0	2	50.0	100.0
	野沢温泉村	1	0	0	0	0	1	0	0	0	2	0.0	100.0
計	2	0	0	2	5	1	2	1	0	13	23.1	50.0	
計	7	22	24	38	59	43	43	42	10	288	33.0	46.8	

※事務職員率=事務職員数/(事務職員+技術職員)で計算

出典) 水大気環境課調査

事務職員の年齢構成(平成25年度) ※公営用水供給・上水道

単位:人

圏域	水道事業名	～24歳	25～29歳	30～34歳	35～39歳	40～44歳	45～49歳	50～54歳	55～59歳	60歳～	計	50歳以上の割合(%)	技術職員率(%)
佐久	小諸市	0	0	1	2	0	0	1	0	1	14	14.3	50.0
	小海町	0	0	0	0	0	0	0	0	0	0	-	0.0
	軽井沢町	0	0	1	1	0	1	1	1	0	5	40.0	38.5
	立科町	0	0	0	0	0	0	0	0	0	0	-	0.0
	浅麓水道企業団	0	0	0	0	0	0	1	0	0	1	100.0	12.5
	佐久水道企業団	1	6	3	4	2	5	6	2	0	29	27.6	59.2
	計	1	6	5	7	2	6	9	3	1	49	26.5	47.6
上小	上田市(上田)	0	0	0	4	3	2	5	6	3	23	60.9	56.1
	上田市(丸子)	0	0	0	0	2	2	0	2	0	6	33.3	75.0
	上田市(菅平)	0	0	0	0	0	0	0	0	0	0	-	0.0
	東御市	0	1	0	0	0	2	0	1	0	4	25.0	66.7
	計	0	1	0	4	5	6	5	9	3	33	51.5	58.9
諏訪	岡谷市	0	0	1	3	0	0	0	3	0	7	42.9	43.8
	諏訪市	0	0	4	1	0	1	1	1	0	8	25.0	47.1
	茅野市(茅野)	0	0	0	0	1	0	1	2	1	5	80.0	27.8
	茅野市(蓼科)	0	0	0	0	1	0	0	0	0	1	0.0	100.0
	茅野市(白樺湖)	0	0	0	0	0	1	0	0	0	1	0.0	100.0
	下諏訪町	0	0	1	1	1	0	0	0	1	4	25.0	66.7
	富士見町	1	0	0	0	1	1	0	0	0	3	0.0	42.9
	原村	0	0	0	0	0	0	0	0	0	0	-	0.0
	計	1	0	6	5	4	3	2	6	2	29	34.5	41.4
	上伊那	伊那市	0	0	2	0	2	2	4	2	0	12	50.0
駒ヶ根市		0	1	0	1	0	2	1	0	0	5	20.0	83.3
辰野町		0	1	0	1	0	0	1	0	0	3	33.3	50.0
箕輪町		0	0	0	1	1	0	1	0	0	3	33.3	50.0
飯島町		0	0	0	0	0	0	0	0	0	0	-	0.0
南箕輪村		0	0	0	1	0	1	0	0	0	2	0.0	66.7
中川村		0	0	0	0	0	0	0	0	0	0	-	0.0
宮田村		0	0	0	0	0	0	0	0	0	0	-	0.0
長野県上伊那広域水道用水企業		0	0	0	1	3	1	1	0	0	6	16.7	75.0
計		0	2	2	5	6	6	8	2	0	31	32.3	55.4
飯伊	飯田市	0	0	2	1	4	4	1	1	0	13	15.4	72.2
	松川町	1	1	0	0	0	0	0	0	0	2	0.0	50.0
	高森町	1	0	1	0	0	0	0	0	0	2	0.0	40.0
	計	2	1	3	1	4	4	1	1	0	17	11.8	63.0
木曾	木曾町	0	0	0	0	0	0	0	0	0	0	-	0.0
	計	0	0	0	0	0	0	0	0	0	0	-	0.0
松本	松本市(松本)	0	3	2	4	11	4	7	10	0	41	41.5	74.5
	松本市(梓川)	0	0	1	0	1	0	2	0	0	4	50.0	100.0
	松本市(四賀)	0	0	0	0	1	0	0	0	0	1	0.0	50.0
	松本市(波田)	0	0	0	1	0	2	0	0	0	3	0.0	100.0
	塩尻市	2	0	0	2	1	0	0	3	0	8	37.5	47.1
	安曇野市(穂高)	0	0	0	0	0	0	0	0	0	0	-	-
	安曇野市(明科)	0	0	0	0	0	0	0	0	0	0	-	-
	安曇野市(堀金)	0	0	0	0	0	0	0	0	0	0	-	-
	安曇野市(安曇野)	0	0	0	0	0	0	0	0	0	0	-	0.0
	山形村	0	0	0	0	0	0	0	0	0	0	-	0.0
	長野県(用供)	0	0	0	1	0	2	0	0	2	5	40.0	41.7
	計	2	3	3	8	14	8	9	13	2	62	38.7	54.4
	大北	大町市	0	0	1	2	1	2	1	0	0	7	14.3
池田町		0	0	0	0	0	0	0	0	0	0	-	0.0
松川村		0	0	0	0	0	0	0	0	0	0	-	0.0
白馬村		0	0	0	0	0	0	0	0	0	0	-	0.0
計		0	0	1	2	1	2	1	0	0	7	14.3	30.4
長野	長野県(末端)	0	1	0	2	1	0	8	3	4	19	78.9	50.0
	長野市	1	6	9	7	10	3	8	9	1	54	33.3	74.0
	須坂市	0	0	2	1	0	3	0	1	0	7	14.3	53.8
	千曲市	0	0	0	0	0	0	0	1	0	1	100.0	33.3
	小布施町	0	0	0	1	0	0	1	0	0	2	50.0	66.7
	高山村	0	0	0	0	0	0	1	0	0	1	100.0	50.0
	信濃町	0	0	0	1	1	0	0	0	0	2	0.0	50.0
	飯綱町(牟礼)	0	0	0	0	0	1	0	0	0	1	0.0	50.0
	飯綱町(三水)	0	0	0	0	0	0	0	0	0	0	-	0.0
	計	1	7	11	12	12	7	18	14	5	87	42.5	62.1
北信	中野市	1	0	0	1	3	0	0	0	0	5	0.0	50.0
	中野市(豊田)	0	0	1	0	0	0	0	0	0	1	0.0	100.0
	飯山市	0	0	0	0	0	1	1	1	0	3	66.7	60.0
	山ノ内町	0	0	2	0	1	1	0	0	0	4	0.0	66.7
	木島平村	0	0	0	0	0	0	0	0	0	0	-	0.0
	野沢温泉村	0	0	0	0	0	0	0	0	0	0	-	0.0
計	1	0	3	1	4	2	1	1	0	13	15.4	50.0	
計	8	20	34	45	52	44	54	49	13	328	35.4	53.2	

※技術職員率=技術職員数/(事務職員+技術職員)で計算

出典) 水大気環境課調査

圏域	市町村等名	維持管理業務の委託状況			営業業務の委託状況					備考	
		取導水施設	浄水施設	送配水施設	窓口業務	検針業務	料金徴収	滞納整理	その他		
佐久	小諸市					◎					
	小海町										
	佐久穂町	△	△	△	△	△	△	△	△	検討は宿岩簡易水道のみ	
	川上村						○				
	南牧村					◎					
	南相木村										
	北相木村										
	軽井沢町	○	○	○		○					
	御代田町	○		○		◎					
	立科町					○					
	浅麓水道企業団	○	○	○							
佐久水道企業団											
上小	上田市	○	○	○		○					
	東御市				○	○	○	○			
	長和町			○		◎					
	青木村					○					
諏訪	岡谷市	○	○	○	△	◎	△	△		時間外緊急対応、夜間浄水場警備	
	諏訪市	○	○	○		◎					
	茅野市					○			○		
	下諏訪町					○					
	富士見町	○	○	○							
上伊那	原村										
	伊那市				◎	◎	◎	○		滞納処分は職員対応	
	駒ヶ根市	○	○	○	◎	◎	◎	◎		営業業務はH25.10.1より	
	辰野町					○				検針員個人委託契約	
	箕輪町					◎					
	飯島町										
	南箕輪村										
	中川村										
	宮田村					◎					
	長野県上伊那広域水道用水企業団		○								
飯伊	飯田市	○	○	○	◎	◎	◎	◎			
	松川町										
	高森町										
	阿南町					◎					
	阿智村										
	平谷村					△					
	根羽村					○					
	下條村	○	○	○							
	売木村										
	天龍村					◎	○				
	泰阜村										
	喬木村										
	豊丘村					◎					
木曾	大鹿村										
	上松町										
	南木曾町	○	○	○		○					
	木曾町	○	◎	○		◎				料金・滞納は完全直営	
	木祖村					◎					
	王滝村										
	大桑村	○	○	○		◎					
	松本市	○	○	○	◎	◎	◎	◎	◎		
	塩尻市	△	△	△	△	◎	△	△			
	安曇野市	○		○	○	◎	◎	○			
松本	麻績村					○	○				
	生坂村			○							
	山形村	◎	◎	◎		◎					
	朝日村					◎					
	筑北村										
	長野県(用供)	○	○	△							
	大北	大町市									
		池田町	○	○	○		○				
		松川村	○		○		◎				
		白馬村		○			○				
小谷村						◎					
長野県		○	○		◎	◎	◎	◎			
長野	長野市	○	○	○	◎	◎	◎	◎	◎	その他:料金台帳管理	
	須坂市	○	○	○	◎	◎	◎	◎		維持管理業務委託は監視業務のみ	
	千曲市	○	○	○		○					
	小布施町										
	高山村										
	信濃町										
	飯綱町										
	小川村										
	中野市	◎	◎	◎		○					
	北信	飯山市			○		◎				
山ノ内町											
木島平村											
野沢温泉村						△				残塩濃度測定一部委託	
栄村											

※維持管理業務の範囲:運転管理、施設安全管理、ユーティリティ管理、環境安全衛生管理、危機管理等の業務

出典)水大気環境課調査

※委託状況 ◎:業務のすべてを委託している ○:業務の一部を委託している △:実施に向けて具体的な検討を行っている (空欄):その他

参考資料14

公営水道事業者の危機管理マニュアル等の策定状況(平成25年度)

圏域	危機要因 →	計画策定状況		危機管理マニュアル											
		応急給水計画	応急復旧計画	地震	風水害	水質汚染事故対策	クリプトスピリジウム対策	施設事故	停電対策	管路事故	給水装置凍結事故対策	テロ対策	渇水対策	新型インフルエンザBCP	その他
佐久	小諸市	○	○	○	○	○		○	○	○		○			
佐久	小海町	○	○												
佐久	佐久穂町														
佐久	川上村	○	○	○	○	○									
佐久	南牧村	○	○												
佐久	南相木村														
佐久	北相木村	○	○	○	○										
佐久	軽井沢町	○	○			○		○	○	○					
佐久	御代田町	○	○	○	○			○	○	○					
佐久	立科町	○	○	○	○	○									
佐久	浅麓水道企業団		○	○	○	○		○	○	○		○	○	○	噴火、雪害
佐久	佐久水道企業団	○	○	○	○	○	○					○	○	○	
上小	上田市	○	○	○	○	○	○	○	○	○	○	○	○	○	
上小	東御市	○	○	○	○	○									
上小	長和町	○	○	○											
上小	青木村					○				○			○		
諏訪	岡谷市	○	○	○	○	○	○	○	○	○		○	○	○	
諏訪	諏訪市	○	○	○	○	○									
諏訪	茅野市	○	○	○											
諏訪	下諏訪町		○			○									
諏訪	富士見町	○	○	○	○	○									
諏訪	原 村														
上伊那	伊那市	○	○	○	○	○	○	○	○	○		○		○	
上伊那	駒ヶ根市	○	○	○	○	○	○	○	○	○					
上伊那	辰野町	○	○	○	○	○	○	○	○	○					
上伊那	箕輪町			○	○	○	○								
上伊那	飯島町					○									
上伊那	南箕輪村	○				○									
上伊那	中川村	○	○			○									
上伊那	宮田村	○	○			○									
上伊那	長野県上伊那広域水道用水企業団			○	○	○		○	○			○	○		
飯伊	飯田市	○	○	○	○	○		○	○	○		○			
飯伊	松川町														
飯伊	高森町	○	○	○	○	○		○		○					
飯伊	阿南町			○	○										
飯伊	阿智村	○	○	○	○										
飯伊	平谷村	○	○			○		○					○		
飯伊	根羽村	○		○		○		○		○					
飯伊	下條村														
飯伊	売木村	○				○									
飯伊	天龍村	○	○	○	○									○	
飯伊	泰阜村	○				○	○								
飯伊	喬木村	○		○	○										
飯伊	豊丘村													○	
飯伊	大鹿村	○	○	○	○										
木曽	上松町														
木曽	南木曽町		○	○	○										雪害、林野火災
木曽	木曽町	○	○												
木曽	木祖村	○	○												
木曽	王滝村														
木曽	大桑村	○	○	○	○			○	○	○					
松本	松本市	○	○	○	○	○							○		
松本	塩尻市	○				○				○			○		
松本	安曇野市	○	○	○	○	○									
松本	麻績村			○	○	○		○	○	○					
松本	生坂村			○	○	○		○							
松本	山形村	○	○	○	○										
松本	朝日村														
松本	筑北村														
松本	長野県(用供)		○	○	○	○		○	○	○		○	○		
大北	大町市			○	○	○		○	○	○	○				
大北	池田町	○	○	○	○	○									
大北	松川村	○	○	○	○										
大北	白馬村					○	○			○					
大北	小谷村					○									
長野	長野県(末端)	○		○		○								○	
長野	長野市	○	○	○	○	○	○	○	○	○		○	○	○	
長野	須坂市	○	○	○	○	○	○	○	○	○		○	○	○	
長野	千曲市														
長野	小布施町														
長野	高山村														
長野	信濃町			○											
長野	飯綱町														
長野	小川村														
北信	中野市			○	○	○		○		○					
北信	飯山市	○	○	○	○										
北信	山ノ内町	○		○	○										
北信	木島平村	○	○	○	○			○	○	○			○		
北信	野沢温泉村			○		○		○							
北信	栄村														

※:策定している場合には○を記入(水道分野単独のみならず、市町村全体のマニュアルがあり、その中で水道の具体的な対応等が整備されている場合は策定に含む)出典)水大気環境課調査

長野県水道協議会水道施設災害等相互応援要綱

(趣旨)

第1条 この要綱は、長野県水道協議会（以下「協議会」という。）の会員である市町村、水道企業団、一部事務組合及び長野県企業局（以下「会員」という。）が地震等の災害及び渇水（以下「災害等」という。）により被害を受けた場合に、長野県水道協議会長（以下「会長」という。）の要請に基づき、被災会員以外の会員が行う被災会員の住民への応急給水及び水道施設の応急復旧等の応援業務について必要な事項を定めるものとする。

(会長等の責務)

第2条 会長は、会員が災害等により被害を受けた場合に長野県知事から援助の要請があったとき、又は、被害を受けた会員（以下「被災会員」という。）から応援の要請があったときは、応援地区の代表理事と協議して迅速かつ適切な応援を被災会員以外の会員に対し要請するものとする。

2 会長は、応援業務の全般について掌握調整し、必要な指示を行うものとする。

3 部会長は、会長を補佐し、会長に事故あるときは、その職務を代行するものとする。

(会員の責務)

第3条 災害等が発生した場合において、被災会員以外の会員は、会長が要請する被災会員に対する応援活動に、全面的に協力するものとする。

2 災害発生直後で緊急を要する場合は、前項の規程にかかわらず会員の自主的な判断により応援活動を行うことができるものとする。この場合において、会員は速やかに会長に報告するものとする。

(相互応援地区)

第4条 応援活動を迅速かつ適切に実施するために、相互応援地区（以下「応援地区」という。）を設ける。

2 応援地区は、東信、北信、中信、南信の4地区とし、当該地区の会員をもって構成する。

3 応援地区の業務は、当該地区の理事4人をもって構成する応援地区会議により運営する。

4 前項の理事の互選により1名の代表理事を選出するものとし、代表理事は、応援地区会議を総括し、代表する。

5 応援地区会議は、会長の指示を受け、応援地区内の被災会員及び被災会員以外の会員と応援についての連絡協議を行い、迅速かつ適切な応援業務の遂行に努めるものとする。

6 応援地区会議は、応援業務の状況について、会長に必要な報告を行い、必要があると認めるときは、他の応援地区からの応援を会長に要請するものとする。

7 前項の規程により、会長から応援の要請を受けた他の応援地区は、当該応援地区と連絡協議し、速やかに応援業務の遂行に努めるものとする。

(応援要請)

第5条 被災会員は、長野県知事に援助を要請し、長野県知事から会長への援助依頼により、又は次に掲げる事項を明らかにして、所属する応援地区会議を通して会長に応援を要請することにより、協議会からの必要な応援活動を受けるものとする。

- (1) 水道等の被害状況
 - (2) 応援の種類（応援給水、応急復旧、機械器具及び資材の提供）
 - (3) 必要な応援内容（応援人員、職種、機械器具及び資材の規格、量等）
 - (4) 応援の期間・場所
 - (5) 前号の集合日時及び集合場所
 - (6) 応援先の連絡先・責任者
- （応援活動）

第6条 応援活動は、災害救助法に基づく県の災害対策本部が設置された場合は災害対策本部、その他の場合は被災会員の応急給水計画及び応急仮復旧計画に基づき、その指示に従って作業に従事するものとする。

2 前項の応援活動の内容は、次のとおりとする。

- (1) 応急給水作業
- (2) 応急復旧作業
- (3) 応急給水及び応急復旧用の機械器具及び資材の供出

3 前項各号に掲げるもの以外の応援活動については、被災会員から要請があったときに、会長が会員の応援能力の範囲内で配慮するものとする。

（連絡担当部局等）

第7条 各会員は、あらかじめ連絡担当部局等を定め、災害が発生したときは、速やかに必要な情報を収集し、会長及び応援地区会議と連絡できる体制をとるものとする。

（応急給水作業）

第8条 応急給水作業の応援期間は、原則として15日以内とする。

2 各会員は、その所有する応急給水用具等の提出について、会長等から要請があったときは、応援能力の範囲内で配慮するものとする。

（応急復旧作業）

第9条 応急復旧作業の応援期間は、被災会員と会員が被災状況等を勘案し、協議して定める期間とする。

（応急復旧資材の供出）

第10条 各会員は、会長から機械器具応援復旧資材の供出について要請のあったときは、応援能力の範囲内で供出するものとする。

（応援職員の派遣）

第11条 各会員は、応援活動に従事する職員（以下「応援職員」という。）の派遣について会長から要請のあったときは、応援能力の範囲内で配慮するものとする。

2 前項の規程により応援を要請された会員（以下「応援会員」という。）は、職員を派遣するときは、必要な給水用具、作業用工具及び緊急資材のほか、衣類、食糧、日用品等を携行させるものとする。

- 3 応援職員は、応援会員名を表示した腕章等を着用するものとする。
- 4 応援職員が応援活動により負傷し、疾病にかかり、又は死亡した場合における災害補償は、応援会員の負担とする。ただし、被災地において応急治療する場合の医療費は、被災会員の負担とする。
- 5 応援職員が応急作業中に第三者に対し損害を与えた場合は、被災会員がその賠償の責に任じるものとする。ただし、被災会員に対する応援の往復途中に生じたものについては応援会員が、その賠償の責に任じるものとする。

(応援経費の負担)

第12条 この要綱による応援活動に要した経費は、法令その他別段の定めがあるもの並びに応援職員に係る人件費等応援会員が平常時負担する経費を除くほか、原則として被災会員が負担するものとする。

(連絡担当部局等の報告)

第13条 各会員は、連絡担当部局等並びにその保有応急給水用具、機械工具及び緊急用資材について毎年4月1日現在の状況を、様式第1号から様式第4号までに掲げるところにより、4月15日までに会長に報告するものとする。

- 2 会長は、前項の報告を取りまとめて一覧表を作成し、これを会員に配布するものとする。

(会員以外の市町村等への応援等)

第14条 会員以外の市町村等から応援活動の要請を受けたときは、この要綱に基づく応援活動の例により応援活動を行うことができるものとする。ただし、日本水道協会からの要請に基づく応援職員の派遣に関する場合は、上水部会長(同協会長野県支部長)が行う。

- 2 日本水道協会への応援の要請に関する場合は、上水部会長(同協会長野県支部長)が行うものとする。

(防災連絡会議の設置)

第15条 応援活動の実施に必要な情報の交換及び調査研究を行い、応援活動の円滑な実施を図るため、防災連絡会議を設置するものとする。

- 2 防災連絡会議は、会長及び理事をもって組織する。

(補則)

第16条 この要綱に定めるもののほか必要な事項及びこの要綱により定めにより難いと認める事項については、会長が別に定める。

附 則

この要綱は、昭和59年11月8日から施行する。

附 則

この要綱は、平成9年1月16日から施行する。

附 則

この要綱は、平成21年6月1日から施行する。

附 則

この要綱は、平成23年5月25日から施行する。

長野県水道協議会水道施設災害等相互応援要領

第1 長野県水道協議会水道施設災害等相互応援要綱（以下「要綱」という。）第16条の規定に基づき、必要な事項について定める。

第2 要綱第12条の規定に基づく応援活動に要した経費の負担（以下「応援費用」という。）について、被災会員及び応援会員がそれぞれ負担する経費は原則として別表1のとおりとする。

2 応援会員は、応援活動に要した費用を請求しようとするときは、別表1の負担区分に従い、被災会員と協議の上請求を行うものとする。

別表1 応援活動に要した経費の負担区分一覧

	被災会員が負担すべき費用	応援会員が負担すべき費用
人件費等	超過勤務手当、深夜勤務手当 特殊勤務手当 管理職員特別勤務手当 旅費	給料 地域手当等基本的な手当
管材料費	継ぎ手、直管等	—
工事請負費	工事請負費（材料費、労務費、 機械器具損料、諸経費）	—
車両、機材 等の費用	燃料費（ガソリン、軽油） 修理費 賃借料 輸送料	損料
滞在費用	食糧費（弁当） 宿泊費（仮設ハウス設置費用、 ホテル等宿泊費）	携行する食糧費 携行する寝袋、テント等 被服（防寒服、割当のない職員分、 クリーニング代） 生活用品、その他福利厚生費
その他事務 費等	写真代「工事確認用」 作業用消耗品 通信費 トランシーバー、消火器、地図 コピー代	写真代「記録・広報用」 その他事務用品
補償関係費 用	応援職員の傷病に対する応急的 な治療費 第三者に対する損害賠償金の負 担「応援作業中」	応援職員の災害補償費「出張中の 公務災害」 第三者に対する損害賠償金の負 担「往復途上」

附則 この要領は、平成23年5月25日から施行する。

長野県水道協議会水道災害相互応援要綱フロー

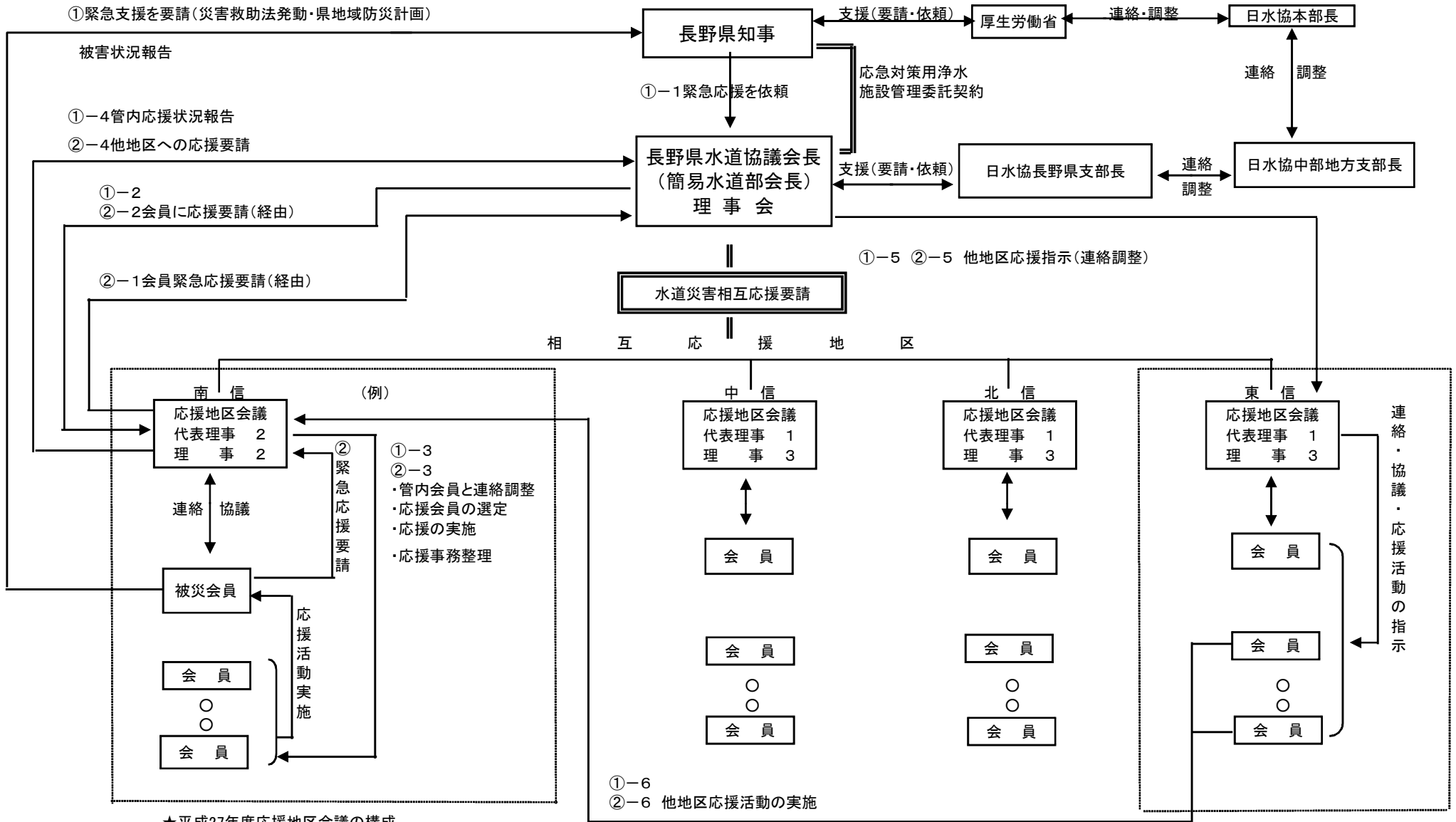

★平成27年度応援地区会議の構成

	代表理事	理事	理事	理事	管轄範囲(地方事務所名)
北信	長野市	県企業局	千曲市	野沢温泉村	長野、北信
東信	佐久水道企業団	上田市	小諸市	青木村	佐久、上小
中信	松本市	安曇野市	上松町	筑北村	木曾、松本、北安曇
南信	飯田市	駒ヶ根市	辰野町	阿智村	諏訪、上伊那、下伊那

※南信は範囲が広いので、代表理事を2事業者置く。

災害時における水道施設の応急復旧等に関する協定書

長野県水道協議会（以下「協議会」という。）と長野県水道工事業協同組合連合会（以下「連合会」という。）とは、災害時における水道施設の応急復旧等に関し、次のとおり協定を締結する。

（趣旨）

第1条 この協定は、災害の発生により住民のライフラインとしての水道施設が被災した場合、速やかに給水能力を回復するために、協議会の要請に基づき連合会が実施する応急復旧等の応援活動に関し、必要な事項を定めるものとする。

（定義）

第2条 この協定における「水道事業者」とは、協議会に属する水道事業及び簡易水道事業を営んでいる事業者をいう。

2 この協定における「事業者団体」とは、連合会に会員として加盟している事業者団体をいう。

（応援活動）

第3条 協議会が連合会に要請する活動は、次のとおりとする。

- (1) 避難所及び指定給水個所での応急給水に必要な人員の派遣
- (2) 被害を受けた水道施設の応急復旧に必要な人員の派遣
- (3) 応急給水及び応急復旧に必要な車両、資機材及び物資等の提供
- (4) 前各号に掲げるもののほか特に必要があると認める事項

2 連合会は前項各号の活動について、協議会から応援の要請を受けた場合は、可能な限り速やかに必要な応援を行うものとする。

（応援要請の手続き等）

第4条 連合会長に応急復旧等の応援を要請しようとする水道事業者は、次の各号に掲げる事項を可能な限り明らかにして、応急復旧等応援要請書（様式第1号）により協議会長に応援の要請をするものとする。ただし、緊急性を要するときは、応援を要請する水道事業者が直接連合会長に応援を要請することができるものとし、後日速やかに協議会長へ連絡するとともに、応急復旧等応援要請書を送付するものとする。

- (1) 応援を要請する事業者名
 - (2) 被害の状況
 - (3) 必要とする車両、資機材及び物資並びに人員
 - (4) 応援場所若しくは集合場所
 - (5) 応援期間
 - (6) 前各号に掲げるもののほか必要な事項
- 2 協議会長は、応急復旧等に連合会の応援が必要であると認めたときは、応援要請書（様式第2号）により連合会長に応援を要請するものとする。

(応援費用の負担)

第5条 この協定に基づき実施した応援活動に要した費用のうち、次に掲げるものについては、当該応援活動の対象となった水道事業者において負担するものとする。ただし、応援活動に対する負担額については、水道事業者及び事業者団体の双方が協議し、決定するものとする。

- (1) 応援活動に要した事業者団体の所有に係る資材費
- (2) 応援活動に要する機材及び車両等の借上料
- (3) 運搬費及び人件費
- (4) その他応援活動の実施に伴って発生した費用で協議会が必要と認めるもの

2 応援活動の対象となった水道事業者が負担する費用については、連合会が応援活動の対象となった水道事業者に請求するものとする。ただし、これにより難いときは、協議会及び連合会が協議のうえ定めるものとする。

(連絡担当者等)

第6条 協議会及び連合会は、あらかじめ相互の連絡担当者を定め、災害が発生し、水道施設が被災したときは、速やかに必要な情報を相互に交換するものとする。

(協議)

第7条 この協定の実施に関し必要な事項、この協定に定めのない事項及びこの協定に疑義が生じた事項については、協議会及び連合会が協議のうえ定めるものとする。

(協定期間)

第8条 この協定の有効期間は、協定締結の日から平成28年3月31日までとする。ただし、この協定の有効期間満了の2カ月前までに、協議会及び連合会のいずれから何ら意思表示がないときは、有効期限満了の翌日から1年間この協定を更新するものとし、以後この例による。

この協定の締結を証するため、本書2通を作成し、協議会及び連合会それぞれ記名押印のうえ、各自1通を保有するものとする。

平成27年5月18日

長野県水道協議会長
長野市長 加藤 久雄 印

長野県水道工事業協同組合連合会
会長 山崎 正寛 印

(様式第1号)

平成 年 月 日

長野県水道協議会長 様

応援要請者 住所
氏名

㊟

応 急 復 旧 等 応 援 要 請 書

災害時における水道施設の応急復旧等に関する協定第4条第1項の規定により、下記のとおり応援の（要請・報告）をいたします。

記

1 応援要請内容

応援を要請する事業者名			
被害状況	断水戸数 戸	断水人口 人	その他
応援の種類	【応急給水】 給水車 (t車 台、 t車 台) ポリ容器等 () 応援人員 (人)		
	【応急復旧】 資機材 () 応援人員 (班 人)		
応援の場所			
応援期間	日間 (平成 年 月 日 ~ 平成 年 月 日)		
集合場所 及び日時			
連絡先	所属名 氏名 連絡先 電話 : FAX :		
その他の要望及び注意事項 応急給水用水の確保 (可能 ・ 不可能) 食糧・宿舍の確保等 ()			

2 応援場所への経路 (案内図を添付すること)

(様式第2号)

平成 年 月 日

長野県水道工事業協同組合連合会長 様

長野県水道協議会長
長野市長

応 援 要 請 書

災害時における水道施設の応急復旧等に関する協定第4条第2項の規定により、下記のとおり応援の(要請・報告)をいたします。

記

1 応援要請内容

応援を要請する事業者名			
被害状況	断水戸数 戸	断水人口 人	その他
応援の種類	【応急給水】 給水車 (t車 台、 t車 台) ポリ容器等 () 応援人員 (人)		
	【応急復旧】 資機材 () 応援人員 (班 人)		
応援の場所			
応援期間	日間(平成 年 月 日 ~ 平成 年 月 日)		
集合場所 及び日時			
連絡先	所属名 氏名 連絡先 電話 : FAX :		
その他の要望及び注意事項 応急給水用水の確保 (可能 ・ 不可能) 食糧・宿舎の確保等 ()			

2 応援場所への経路(案内図を添付すること)

圏域	市町村名	実績		推計					増減率(2010年比)		増減数(2010年比)		
		2010年	2015年	2020年	2025年	2030年	2035年	2040年	2025年	2040年	2025年	2040年	
		単位:人										単位:%	
佐久	小諸市	43,997	42,281	40,507	38,572	36,517	34,401	32,220	-12.3	-26.8	-5,425	-11,777	
	佐久市	100,552	99,244	97,111	94,627	91,915	88,978	85,781	-5.9	-14.7	-5,925	-14,771	
	小海町	5,180	4,759	4,366	3,995	3,648	3,324	3,009	-22.9	-41.9	-1,185	-2,171	
	川上村	4,972	5,074	4,958	4,826	4,675	4,532	4,370	-2.9	-12.1	-146	-602	
	南牧村	3,528	3,464	3,361	3,259	3,154	3,048	2,922	-7.6	-17.2	-269	-606	
	南相木村	1,121	1,032	951	870	806	745	695	-22.4	-38.0	-251	-426	
	北相木村	842	755	675	610	553	500	452	-27.6	-46.3	-232	-390	
	佐久穂町	12,069	11,217	10,414	9,646	8,899	8,173	7,457	-20.1	-38.2	-2,423	-4,612	
	軽井沢町	19,018	19,174	18,967	18,589	18,064	17,416	16,662	-2.3	-12.4	-429	-2,356	
	御代田町	14,738	14,998	14,988	14,895	14,729	14,476	14,130	1.1	-4.1	157	-608	
立科町	7,707	7,220	6,752	6,280	5,823	5,361	4,889	-18.5	-36.6	-1,427	-2,818		
計	213,724	209,218	203,050	196,169	188,783	180,954	172,587	-8.2	-19.2	-17,555	-41,137		
上小	上田市	159,597	154,569	148,955	142,516	135,623	128,382	120,927	-10.7	-24.2	-17,081	-38,670	
	東御市	30,696	29,877	28,906	27,792	26,594	25,286	23,888	-9.5	-22.2	-2,904	-6,808	
	長和町	6,780	6,290	5,821	5,357	4,923	4,505	4,087	-21.0	-39.7	-1,423	-2,693	
	青木村	4,609	4,410	4,174	3,947	3,718	3,490	3,268	-14.4	-29.1	-662	-1,341	
計	201,682	195,146	187,856	179,612	170,858	161,663	152,170	-10.9	-24.5	-22,070	-49,512		
諏訪	岡谷市	52,841	50,673	48,400	45,873	43,206	40,558	38,020	-13.2	-28.0	-6,968	-14,821	
	諏訪市	51,200	49,320	47,482	45,395	43,115	40,719	38,349	-11.3	-25.1	-5,805	-12,851	
	茅野市	56,391	55,558	54,338	52,743	50,849	48,753	46,548	-6.5	-17.5	-3,648	-9,843	
	下諏訪町	21,532	20,191	18,898	17,514	16,123	14,755	13,485	-18.7	-37.4	-4,018	-8,047	
	富士見町	15,338	15,001	14,516	13,988	13,439	12,857	12,237	-8.8	-20.2	-1,350	-3,101	
	原村	7,573	7,519	7,377	7,196	6,972	6,719	6,430	-5.0	-15.1	-377	-1,143	
計	204,875	198,262	191,011	182,709	173,704	164,361	155,069	-10.8	-24.3	-22,166	-49,806		
上伊那	伊那市	71,093	69,536	67,508	65,181	62,702	60,099	57,393	-8.3	-19.3	-5,912	-13,700	
	駒ヶ根市	33,693	32,728	31,649	30,407	29,091	27,732	26,364	-9.8	-21.8	-3,266	-7,329	
	辰野町	20,909	19,889	18,850	17,730	16,580	15,434	14,329	-15.2	-31.5	-3,179	-6,580	
	箕輪町	26,214	25,839	25,312	24,657	23,886	23,031	22,079	-5.9	-15.8	-1,557	-4,135	
	飯島町	9,902	9,277	8,680	8,067	7,451	6,829	6,216	-18.5	-37.2	-1,835	-3,686	
	南箕輪村	14,543	15,083	15,364	15,551	15,657	15,666	15,608	6.9	7.3	1,008	1,065	
	中川村	5,074	4,855	4,639	4,408	4,169	3,936	3,689	-13.1	-27.3	-666	-1,385	
	宮田村	8,974	8,903	8,765	8,567	8,344	8,110	7,870	-4.5	-12.3	-407	-1,104	
	計	190,402	186,110	180,767	174,568	167,880	160,837	153,548	-8.3	-19.4	-15,834	-36,854	
	飯田市	105,335	101,555	97,558	93,253	88,844	84,353	79,860	-11.5	-24.2	-12,082	-25,475	
飯伊	松川町	13,676	13,099	12,502	11,883	11,252	10,607	9,963	-13.1	-27.1	-1,793	-3,713	
	高森町	13,216	13,244	13,101	12,895	12,645	12,367	12,076	-2.4	-8.6	-321	-1,140	
	阿南町	5,455	4,986	4,555	4,171	3,827	3,524	3,239	-23.5	-40.6	-1,284	-2,216	
	阿智村	7,036	6,598	6,201	5,823	5,470	5,136	4,789	-17.2	-31.9	-1,213	-2,247	
	平谷村	563	534	506	485	466	447	429	-13.9	-23.8	-78	-134	
	根羽村	1,129	1,005	891	793	708	637	565	-29.8	-50.0	-336	-564	
	下條村	4,200	4,144	4,070	4,014	3,957	3,909	3,855	-4.4	-8.2	-186	-345	
	売木村	656	602	564	524	488	454	427	-20.1	-34.9	-132	-229	
	天龍村	1,657	1,423	1,209	1,022	851	714	597	-38.3	-64.0	-635	-1,060	
	黍草村	1,910	1,761	1,622	1,499	1,393	1,302	1,215	-21.5	-36.4	-411	-695	
	喬木村	6,692	6,446	6,182	5,914	5,657	5,394	5,127	-11.6	-23.4	-778	-1,565	
	豊丘村	6,819	6,505	6,188	5,881	5,584	5,289	4,993	-13.8	-26.8	-938	-1,826	
	大鹿村	1,160	1,022	893	767	657	565	491	-33.9	-57.7	-393	-669	
	計	169,504	162,924	156,042	148,924	141,799	134,698	127,626	-12.1	-24.7	-20,580	-41,878	
木曾	上松町	5,245	4,791	4,373	3,974	3,585	3,242	2,916	-24.2	-44.4	-1,271	-2,329	
	南木曾町	4,810	4,381	4,015	3,664	3,333	3,032	2,756	-23.8	-42.7	-1,146	-2,054	
	木曾町	12,743	11,685	10,708	9,735	8,791	7,903	7,085	-23.6	-44.4	-3,008	-5,658	
	木祖村	3,134	2,927	2,731	2,533	2,332	2,154	1,979	-19.2	-36.9	-601	-1,155	
	王滝村	965	858	783	707	639	581	530	-26.7	-45.1	-258	-435	
	大桑村	4,145	3,852	3,560	3,264	2,991	2,736	2,498	-21.3	-39.7	-881	-1,647	
	計	31,042	28,494	26,170	23,877	21,671	19,648	17,764	-23.1	-42.8	-7,165	-13,278	
松本	松本市	243,037	240,659	236,370	230,632	224,037	216,780	208,978	-5.1	-14.0	-12,405	-34,059	
	塩尻市	67,670	66,494	64,928	62,981	60,744	58,273	55,655	-6.9	-17.8	-4,689	-12,015	
	安曇野市	96,479	94,878	92,373	89,294	85,824	82,094	78,208	-7.4	-18.9	-7,185	-18,271	
	麻績村	2,970	2,750	2,526	2,315	2,113	1,938	1,777	-22.1	-40.2	-655	-1,193	
	生坂村	1,953	1,765	1,601	1,437	1,295	1,162	1,045	-26.4	-46.5	-516	-908	
	山形村	8,245	8,490	8,459	8,376	8,254	8,079	7,859	1.6	-4.7	131	-386	
	朝日村	4,741	4,583	4,377	4,147	3,924	3,690	3,453	-12.5	-27.2	-594	-1,288	
	筑北村	5,172	4,679	4,243	3,831	3,437	3,060	2,707	-25.9	-47.7	-1,341	-2,465	
計	430,267	424,298	414,877	403,013	389,628	375,076	359,682	-6.3	-16.4	-27,254	-70,585		
大北	大町市	29,801	27,530	25,450	23,354	21,302	19,296	17,355	-21.6	-41.8	-6,447	-12,446	
	池田町	10,329	9,928	9,459	8,947	8,435	7,897	7,361	-13.4	-28.7	-1,382	-2,968	
	松川村	10,093	9,917	9,632	9,299	8,937	8,559	8,146	-7.9	-19.3	-794	-1,947	
	白馬村	9,205	9,004	8,738	8,424	8,071	7,670	7,226	-8.5	-21.5	-781	-1,979	
	小谷村	3,221	2,907	2,622	2,342	2,073	1,824	1,601	-27.3	-50.3	-879	-1,620	
計	62,649	59,286	55,901	52,366	48,818	45,246	41,689	-16.4	-33.5	-10,283	-20,960		
長野	長野市	381,511	372,685	361,562	348,269	333,669	318,086	301,857	-8.7	-20.9	-33,242	-79,654	
	須坂市	52,168	50,314	48,300	46,027	43,579	41,031	38,508	-11.8	-26.2	-6,141	-13,660	
	千曲市	62,068	59,685	57,123	54,248	51,217	48,080	44,978	-12.6	-27.5	-7,820	-17,090	
	坂城町	15,730	14,979	14,224	13,384	12,508	11,611	10,756	-14.9	-31.6	-2,346	-4,974	
	小布施町	11,072	10,620	10,124	9,582	9,011	8,423	7,817	-13.5	-29.4	-1,490	-3,255	
	高山村	7,563	7,374	7,120	6,837	6,539	6,221	5,869	-9.6	-22.4	-726	-1,694	
	信濃町	9,238	8,541	7,890	7,229	6,575	5,921	5,296	-21.7	-42.7	-2,009	-3,942	
	小川村	3,041	2,767	2,470	2,211	1,998	1,812	1,644	-27.3	-45.9	-830	-1,397	
飯綱町	11,865	11,212	10,550	9,859	9,145	8,425	7,700	-16.9	-35.1	-2,006	-4,165		
計	554,256	538,177	519,363	497,646	474,241	449,610	424,425	-10.2	-23.4	-56,610	-129,831		
北信	中野市	45,638	44,120	42,481	40,681	38,786	36,832	34,787	-10.9	-23.8	-4,957	-10,851	
	飯山市	23,545	21,945	20,469	19,034	17,655	16,323	15,004	-19.2	-36.3	-4,511	-8,541	
	山ノ内町	13,678	12,598	11,585	10,559	9,554	8,584	7,654	-22.8	-44.0	-3,119	-6,024	
	木島平村	4,939	4,597	4,294	4,003	3,738	3,478	3,212	-19.0	-35.0	-936	-1,727	
	野沢温泉村	3,853	3,515	3,212	2,921	2,641	2,383	2,129	-24.2	-44.7	-932	-1,724	
	栄村	2,215	1,968	1,744	1,541	1,368	1,212	1,069	-30.4	-51.7	-674	-1,146	
計	93,868	88,743	83,785	78,739	73,742	68,812	63,855	-16.1	-32.				

参考資料18 水道事業ビジョンの策定状況(平成27年4月1日現在)

圏域	台帳番号	事業者	事業名称	現在給水人口	策定状況	名称	策定年月	目標年度	策定予定
佐久	20006	小諸市	小諸市上水道事業	41,008	①策定済み	小諸市新水道ビジョン	2010/3	2023	
	20042	小海町	小海町上水道事業	4,300	②策定していない				②予定はない
	20013	軽井沢町	軽井沢町水道事業	18,832	①策定済み	軽井沢町水道ビジョン	2011/3	2030	
	20050	立科町	立科町上水道事業	7,142	②策定していない				①予定がある
	20037	佐久水道企業団	佐久水道企業団水道事業	107,644	①策定済み	佐久水道企業団地域水道ビジョン	2010/3	2018	
上小	20003	上田市	上田水道事業	96,895	①策定済み	上田地域水道ビジョン	2009/3	2018	
	20044	上田市	丸子水道事業	22,279	①策定済み	上田地域水道ビジョン	2009/3	2018	
	20067	上田市	菅平水道事業	1,201	①策定済み	上田地域水道ビジョン	2009/3	2018	
諏訪	20053	東御市	東御市水道事業	27,330	①策定済み	東御市水道ビジョン	2011/3	2020	
	20014	岡谷市	岡谷市水道事業	50,670	①策定済み	岡谷市水道事業基本計画	2014/3	2034	
	20005	諏訪市	諏訪市公営企業	49,459	②策定していない				①予定がある
	20045	茅野市(茅野)	茅野市上水道事業	53,233	①策定済み	茅野市水道ビジョン	2011/8	2020	
	20055	茅野市(蓼科)	蓼科上水道事業	265	①策定済み	茅野市水道ビジョン	2011/8	2020	
	20065	茅野市(白樺湖)	白樺湖上水道事業	166	①策定済み	茅野市水道ビジョン	2011/8	2020	
	20017	下諏訪町	下諏訪町水道事業	20,772	②策定していない				②予定はない
	20058	富士見町	富士見町水道事業	14,586	①策定済み	富士見町水道ビジョン	2009/3	2017	
	20056	原 村	原村上水道事業	7,013	②策定していない				②予定はない
	上伊那	20035	伊那市	伊那市上水道事業	65,424	①策定済み	伊那市水道ビジョン	2010/10	2020
20029		駒ヶ根市	駒ヶ根市水道事業	32,455	①策定済み	駒ヶ根市水道ビジョン	2010/1	2018	
20025		辰野町	辰野町上水道事業	16,576	①策定済み	辰野町水道ビジョン	2014/3	2022	
20059		箕輪町	箕輪町水道事業	22,908	②策定していない				②予定はない
20066		飯島町	飯島町水道事業	9,168	①策定済み	飯島町地域水道ビジョン	2011/9	2020	
20064		南箕輪村	南箕輪村上水道事業	13,268	①策定済み	南箕輪村水道ビジョン	2012/10	2021	
20088		中川村	中川村上水道事業	4,866	①策定済み	中川村水道ビジョン	2014/3	2033	
20052		宮田村	宮田村水道事業	8,942	②策定していない				①予定がある
飯伊	20070	飯田市	飯田市上水道事業	99,280	①策定済み	飯田市水道ビジョン(長期整備計画)	2007/9	2026	
	20083	松川町	松川町水道事業	13,295	②策定していない				①予定がある
	20076	高森町	高森町上水道事業	10,329	①策定済み	高森町水道ビジョン	2009/3	2017	
木曾	20020	木曾町	木曾町上水道事業	5,420	②策定していない				②予定はない
松本	20004	松本市	松本地区水道事業	203,800	①策定済み	松本市水道ビジョン	2011/3	2020	
	20041	松本市	梓川地区水道事業	13,209	①策定済み	松本市水道ビジョン	2011/3	2020	
	20047	松本市	四賀地区水道事業	4,780	①策定済み	松本市水道ビジョン	2011/3	2020	
	20019	松本市	波田地区水道事業	15,456	①策定済み	松本市水道ビジョン	2011/3	2020	
	20046	塩尻市	塩尻市水道事業	64,265	①策定済み	塩尻市水道ビジョン	2010/5	2020	
	20034	安曇野市	安曇野市穂高水道事業	32,489	①策定済み	安曇野市水道ビジョン	2009/3	2030	
	20051	安曇野市	安曇野市明科水道事業	8,530	①策定済み	安曇野市水道ビジョン	2009/3	2030	
	20073	安曇野市	安曇野市堀金水道事業	9,126	①策定済み	安曇野市水道ビジョン	2009/3	2030	
	20089	安曇野市	安曇野市水道事業	44,860	①策定済み	安曇野市水道ビジョン	2009/3	2030	
	20032	山形村	山形村上水道事業	8,199	①策定済み	山形村水道ビジョン	2011/3	2020	
大北	20009	大町市	大町市水道事業	26,080	①策定済み	大町市地域水道ビジョン	2009/3	2018	
	20022	池田町	池田町水道事業	9,979	②策定していない				②予定はない
	20074	松川村	松川村水道事業	9,922	①策定済み	松川村水道ビジョン	2014/3	2029	
	20063	白馬村	白馬村水道事業	8,810	②策定していない				①予定がある
長野	20057	長野県	長野県水道事業	186,637	①策定済み	長野県営水道事業経営ビジョン	2010/2	2019	
	20001	長野市	長野市水道事業	262,250	①策定済み	長野市水道ビジョン(改訂)	2014/9	2023	
	20010	須坂市	須坂市水道事業	49,938	①策定済み	須坂市水道事業基本計画	2002/3	2020	
	20026	千曲市	八幡上水道事業	5,282	①策定済み	千曲市営水道ビジョン	2010/2	2019	
	20015	小布施町	小布施町水道事業	10,891	②策定していない				①予定がある
	20087	高山村	高山村上水道事業	5,280	①策定済み	高山村水道ビジョン	2011/8	2025	
	20081	信濃町	信濃町上水道事業	8,190	①策定済み	信濃町水道事業ビジョン	2015/3	2024	
	20054	飯綱町	飯綱町水道事業(牟礼地区)	6,634	②策定していない				①予定がある
	20075	飯綱町	飯綱町水道事業(三水地区)	4,593	②策定していない				①予定がある
北信	20002	中野市	中野市水道事業	35,977	①策定済み	中野市水道ビジョン	2011/1	2018	
	20069	中野市	中野市水道事業(豊田)	4,175	①策定済み	中野市水道ビジョン	2011/1	2018	
	20027	飯山市	飯山市水道事業	16,476	①策定済み	いいやまうまい水 基本計画 飯山市水道ビジョン	2008/3	2016	
	20021	山ノ内町公営企業	山ノ内町水道事業	11,211	②策定していない				②予定はない
	20040	木島平村	木島平村水道事業	4,295	①策定済み	木島平村地域水道ビジョン	2013/4	2021	
20023	野沢温泉村	野沢温泉村上水道事業	2,938	②策定していない				②予定はない	
用供	20501	浅麓水道企業団	水道用水供給事業	-	①策定済み	浅麓水道企業団地域水道ビジョン	2008/12	2014	
	20504	長野県上伊那広域水道用水企業団	上伊那水道用水供給事業	-	①策定済み	地域水道ビジョン	2008/10	2022	
	20502	長野県	長野県松塩水道用水供給事業	-	①策定済み	長野県営水道事業経営ビジョン	2010/2	2019	

※御代田小沼上水道事業は他項目の集計時点との整合のため掲載していない

出典)平成26年度水道事業運営状況調査(一部事業につき調査後の状況を反映)

圏域	台帳番号	事業者	事業名称	現在給水人口	実施状況	タイプ
佐久	20006	小諸市	小諸市上水道事業	41,905	①実施済み	タイプ2C
	20042	小海町	小海町上水道事業	4,363	①実施済み	タイプ2C
	20013	軽井沢町	軽井沢町水道事業	18,832	②実施中	タイプ2A
	20050	立科町	立科町上水道事業	7,571	①実施済み	タイプ2A
	20037	佐久水道企業団	佐久水道企業団水道事業	118,823	②実施中	タイプ2C
上小	20003	上田市	上田水道事業他2事業	133,374	②実施中	タイプ3C
	20053	東御市	東御市水道事業	29,983	③実施していない	
諏訪	20014	岡谷市	岡谷市水道事業	50,670	①実施済み	タイプ4D
	20005	諏訪市	諏訪市公営企業	49,677	①実施済み	タイプ3C
	20045	茅野市	茅野上水道事業他2事業	53,664	①実施済み	タイプ1C
	20017	下諏訪町	下諏訪町水道事業	20,772	①実施済み	タイプ1C
	20058	富士見町	富士見町水道事業	14,586	①実施済み	タイプ1A
	20056	原村	原村上水道事業	7,013	①実施済み	タイプ1C
上伊那	20035	伊那市	伊那市上水道事業	69,340	②実施中	タイプ2C
	20029	駒ヶ根市	駒ヶ根市水道事業	32,455	①実施済み	タイプ2C
	20025	辰野町	辰野町上水道事業	19,524	②実施中	タイプ2C
	20059	箕輪町	箕輪町水道事業	22,908	③実施していない	
	20066	飯島町	飯島町水道事業	9,309	②実施中	タイプ2A
	20064	南箕輪村	南箕輪村上水道事業	13,268	③実施していない	
	20088	中川村	中川村上水道事業	4,866	①実施済み	タイプ1C
	20052	宮田村	宮田村水道事業	8,942	③実施していない	
飯伊	20070	飯田市	飯田市上水道事業	101,278	②実施中	タイプ4D
	20083	松川町	松川町水道事業	13,295	②実施中	タイプ4D
	20076	高森町	高森町上水道事業	13,039	②実施中	タイプ3C
木曾	20020	木曾町	木曾町上水道事業	11,657	②実施中	タイプ1A
松本	20004	松本市	松本地区水道事業他3事業	240,265	①実施済み	タイプ1A
	20046	塩尻市	塩尻市水道事業	66,935	①実施済み	タイプ2C
	20089	安曇野市	安曇野市水道事業他3事業	95,005	①実施済み	タイプ2C
	20032	山形村	山形村上水道事業	8,350	②実施中	タイプ3C
大北	20009	大町市	大町市水道事業	27,865	①実施済み	タイプ2A
	20022	池田町	池田町水道事業	10,073	①実施済み	タイプ1A
	20074	松川村	松川村水道事業	9,922	①実施済み	タイプ3C
	20063	白馬村	白馬村水道事業	8,810	②実施中	タイプ2A
長野	20057	長野県	長野県水道事業	186,637	①実施済み	タイプ3C
	20001	長野市	長野市水道事業	274,039	①実施済み	タイプ3C
	20010	須坂市	須坂市水道事業	50,078	①実施済み	タイプ1C
	20026	千曲市	八幡上水道事業	7,077	①実施済み	タイプ2B
	20015	小布施町	小布施町水道事業	12,804	②実施中	タイプ2C
	20087	高山村	高山村上水道事業	7,193	③実施していない	
	20081	信濃町	信濃町上水道事業	8,455	①実施済み	タイプ2C
	20054	飯綱町	牟礼地区水道事業他1事業	11,227	②実施中	タイプ2C
北信	20002	中野市	中野市水道事業他1事業	54,385	①実施済み	タイプ1C
	20027	飯山市	飯山市水道事業	21,188	①実施済み	タイプ2A
	20021	山ノ内町	山ノ内町水道事業	12,449	②実施中	タイプ1C
	20040	木島平村	木島平村水道事業	4,552	③実施していない	
	20023	野沢温泉村	野沢温泉村上水道事業	3,595	③実施していない	
用供	20502	長野県	長野県松塩水道用水供給事業	-	①実施済み	タイプ3C
	20504	長野県上伊那広域水道用水企業団	上伊那水道用水供給事業	-	②実施中	タイプ3C
	20501	浅麓水道企業団	水道用水供給事業	-	①実施済み	タイプ4C

※御代田小沼上水道事業は他項目の集計時点との整合のため掲載していない 出典)平成26年度水道事業運営状況調査

水道の種別と定義

区分	名称	定義及び規模	
水道法	水道用水供給事業	水道により、水道事業者に対してその用水を供給する事業 (浄水の卸売)	
	水道事業	上水道事業	一般の需要に応じて、水道により水を供給する事業 (末端給水) 【計画給水人口 5,001人以上】
		簡易水道事業	同上 【計画給水人口 101人以上5,000人以下】
	専用水道	寄宿舍、社宅、療養所等における自家用の水道その他水道事業の用に供する水道以外の水道で、その居住に必要な水を供給するもので常住人口 101人以上又は給水量 20m ³ /日を超えるもの。 (ただし、他の水道から供給を受ける水のみを水源とする水道であって、水道施設のうち地中又は地表に施設されている部分のうち、口径 25mm 以上の導管の全長が 1,500m 以下、かつ、水槽の有効容量の合計が 100m ³ 以下のものは除外)	
管小規 理模 指 導 要 綱 維 持	簡易専用水道	上記以外の水道であって、水道事業の用に供する水道から供給を受ける水のみを水源とするもので、受水槽の有効容量が 10m ³ を超えるもの	
	準簡易専用水道	水道の用に供する水道、飲料水供給施設、簡易給水施設か給水を受ける水のみを水源とし受水槽を有するもので、簡易専用水道以外のもの	
	飲料水供給施設	人の飲用に供する水を供給する小規模な水道 【計画給水人口 50人以上 100人以下】	
	簡易給水施設	同上 【計画給水人口 概ね20人以上 49人以下】	
飲用井戸等 衛生対策要領		上記施設及び建築物における衛生確保に関する法律等の適用を受けないもの(表流水、湧水を含む)	

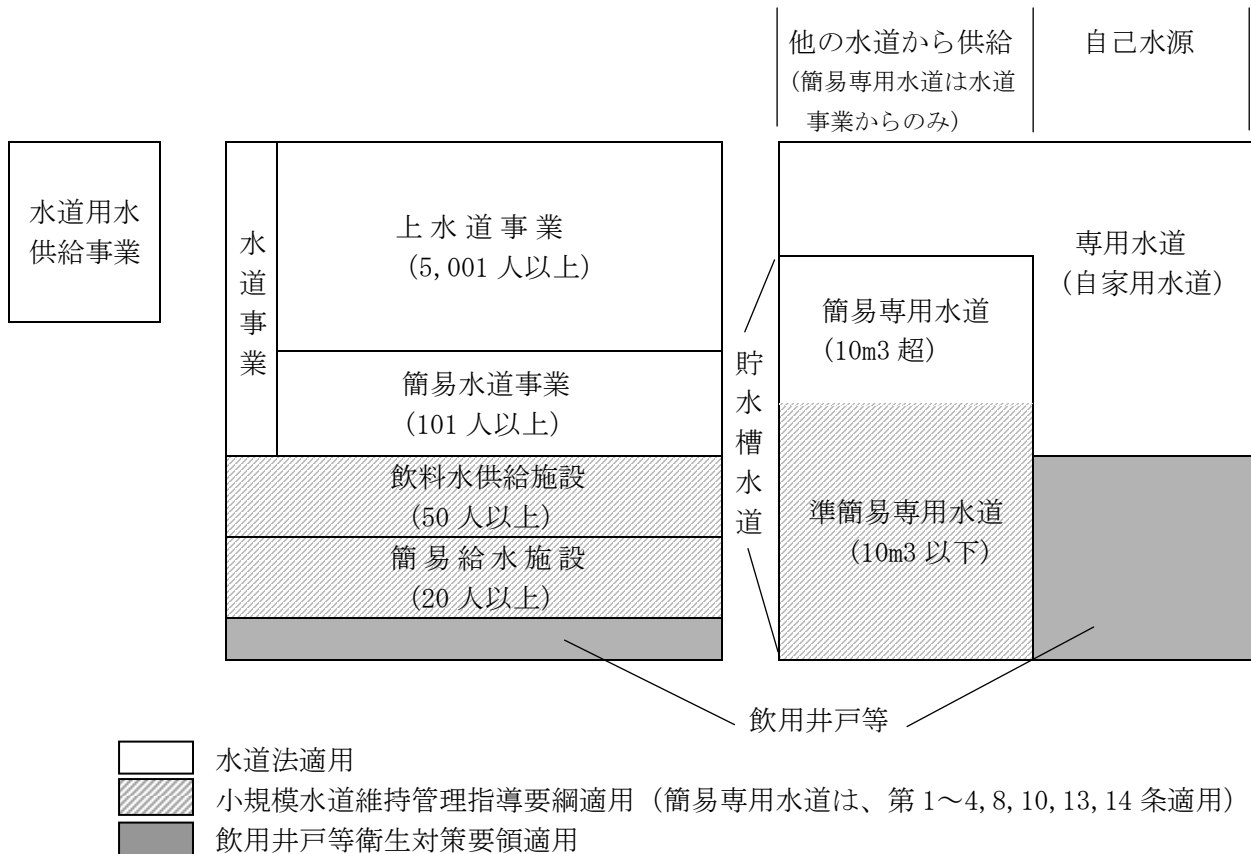

水道施設の概要図

