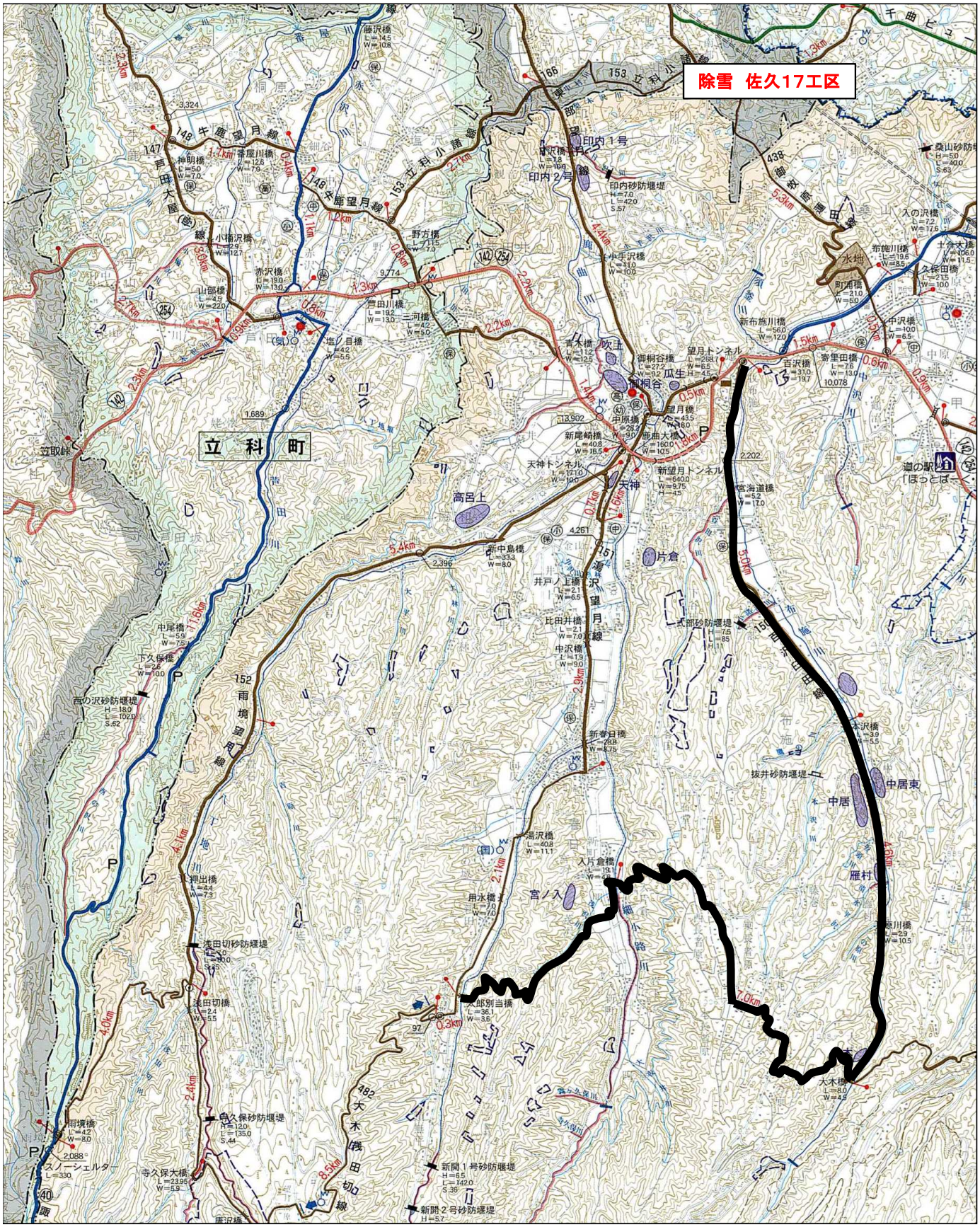
除雪　佐久17工区
立　科　町
148 牛鹿望月線
153 立科小諸線
152 雨境望月線
151 望月沢線
482 大木戸田切線
笠取峠
道の駅「ほっとぱーく」
高呂上
天神
片倉
中居
中居東
雁村
宮ノ入
入片倉橋
用水橋
湯沢橋
井戸ノ上橋
比田井橋
中沢橋
新春日橋
新中島橋
天神トンネル
新望月トンネル
望月トンネル
鹿曲大橋
新尾崎橋
中原橋
望月橋
御桐谷橋
御桐谷
瓜生
吹上
青木橋
新布施川橋
百沢橋
寄里田橋
中沢橋
久保田橋
土合大橋
新開1号砂防堰堤
新開2号砂防堰堤
大木橋
大郎別当橋
浅田切橋
浅田切砂防堰堤
押出橋
雨境橋
スノーシェルター
寺久保大橋
白久保砂防堰堤
西の沢砂防堰堤
下久保橋
中尾橋
抜井砂防堰堤
式部砂防堰堤
印内砂防堰堤
印内1号
印内2号
野方橋
小手沢橋
赤沢橋
山部橋
塩ノ目橋
三河橋
宮田川橋
神明橋
番屋川橋
小楢沢橋
藤沢橋
桑山砂防堰堤
入の沢橋
末沢橋
原川橋