

令和元年度

長野県木材統計

(H30年1月 ~ H30年12月のデータ)

長野県林務部

目 次

[長野県の概要]

1 長野県の素材需給の動向	3
(1) 素材の需給	3
(2) 素材の生産	3
2 長野県の製材業の動向	6
3 長野県の木材価格の動向	9

[統計表]

I 木材需給・素材生産の現況

1 全国の木材需給・素材生産の推移	13
(1) 全国の木材需要量	13
(2) 全国の木材供給量	14
(3) 全国の需要部門別素材供給量	15
(4) 全国の素材生産量	16
2 長野県の木材需給・素材生産の推移	17
(1) 長野県の素材需要量	17
(2) 長野県の樹種別素材生産量	18
(3) 長野県の需要別素材生産量	19
(4) 長野県の樹種別素材生産量の全国的な位置	20
(5) 長野県の需要別素材生産量の全国的な位置	21

II 製材業の現況

1 全国の状況	25
(1) 全国の製材用素材入荷量	25
(2) 全国の用途別製材品出荷量	26
2 長野県の状況	27
(1) 長野県の規模別製材工場数及び従業者数	27
(2) 長野県の製材用素材入荷量及び製材用素材消費量	28
(3) 長野県の用途別製材品出荷量	29
(4) 長野県の製材業の全国的な位置	30

III 木材価格の動向（長野県）

(1) 長野県の木材（素材）価格	35
(2) 長野県の木材（製材）価格	36

IV その他資料

1 木材流通調査結果	39
(1) 素材生産量	39
(2) 生産地別・主間伐別素材生産量	40
(3) 素材生産事業者等の出荷先別生産量	42
(4) 木材販売事業者の原木仕入れ量及び出荷先別出荷量	44
(5) 木材販売事業者の製材品仕入れ量及び出荷先別出荷量	47
(6) 製材・木材加工事業者の仕入れ先別素材仕入れ量	51
(7) 製材・木材加工事業者の出荷先・用途別製材品出荷量	54
(8) 製材・木材加工事業者のパルプチップの用途別出荷量	60
(9) 建築用材の出荷先別出荷量	60
(10) 木材市場の生産地別入荷量	64
(11) 木材市場の県内外別素材出荷量	65
(12) 県内全域県産材流通フロー図	66
(13) 乾燥材出荷量等	68
(14) 製材端材の発生量及び利用状況	69
(15) プレカット工場の状況	70
(16) 業態別業者数	71
(17) 木材流通調査の主要項目年別比較	72
2 木材流通調査 アンケート調査結果	73
3 長野県内の新設住宅着工戸数	78
4 長野県内の木質バイオマスエネルギー向け素材生産量	79
5 長野県内における木質バイオマスの利用動向等	79

統計の表中に使用した符号は次のとおりです。

「 - 」: 事実のないもの

「…」: 事実不詳又は調査を欠くもの

「 0 」: 単位に満たないもの

「 x 」: 個人、法人又はその他の団体の個々の秘密に属する事項を秘匿するため、

H30年度長野県木材統計（H29年1月～H29年12月データ）からの主な変更点

- 素材生産事業者の出荷先別生産量（P42～）
→県外出荷先に「パルプ・チップ」「バイオマス」を追加
- 製材・木材加工事業者のパルプチップの用途別出荷量（P60）を追加
- 木材市場の県内外別素材出荷量（P65）を追加
- 木材流通調査の主要項目の年別比較（P72）を追加

- 合板工場向け県産原木出荷量（樹種別、出荷者別）を削除

[長野県の概要]

1 長野県の素材需給の動向

(1) 素材の需給

平成30年の長野県の素材需要量は21万5千 m^3 で、前年に比べ14%減少した。

自県材は19万7千 m^3 と前年に比べ10%減少した。他県材については4千 m^3 で、前年に比べて69.2%減少している。また、外材については1万4千 m^3 で、前年より22.2%減少している。

その結果、国産材の占める割合は93.5%となった。(表1、図1)

表1 長野県の産地別素材需要量 (単位：千 m^3)

区分	S45	50	55	60	H2	7	12	17	22	26	27	28	29	30
自県材	1,276	783	682	712	476	334	225	204	181	216	231	211	219	197
他県材	21	32	45	33	23	24	18	8	12	12	13	13	13	4
外材	758	974	928	624	619	509	278	115	28	19	21	17	18	14
計	2,055	1,789	1,655	1,369	1,118	867	521	327	221	247	265	241	250	215

資料：農林水産省「木材統計」「木材需給報告書」



図1 長野県の産地別素材需要量の推移

(2) 素材の生産

素材生産量は、木材価格の低迷等のため、大局的には昭和40年以降減少してきたが、近年は、平成15年を底に増加傾向となっている。

平成30年の長野県の素材生産量は48万5千 m^3 で、前年に比べ0.6%増加した。

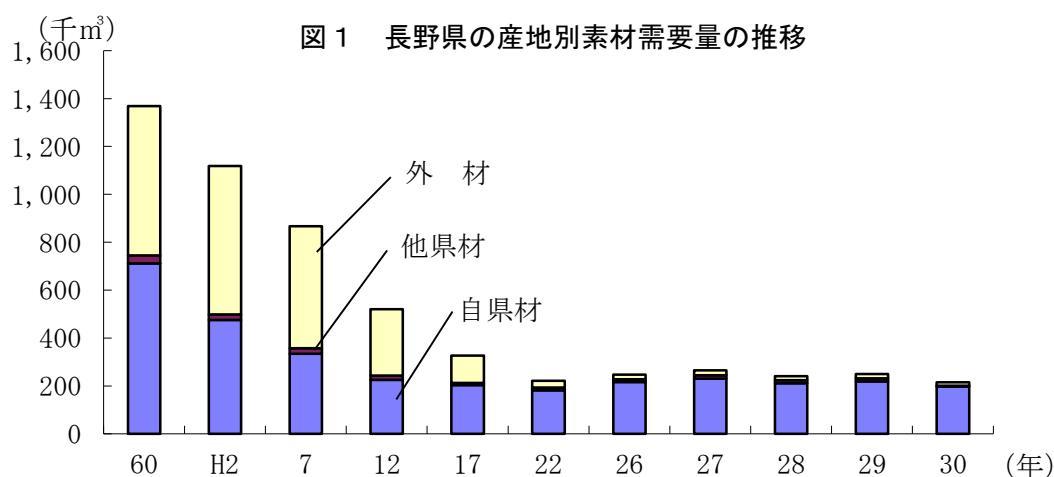
樹種別にみるとカラマツの生産量が最も多く、26万5千 m^3 と全体の54.6%を占め、前年より7%増加している。(表2、図2)

所有形態別にみると、民有林からの生産量が29万9千 m^3 と総生産量の61.6%となっている。

(表3、図3)

需要部門別にみると平成29年に合板等用と製材用の生産量が逆転し、合板等用が最も多くなり、平成30年は23万2千 m^3 と総生産量の47.8%を占め、前年より12.6%増加している。

また、製材用の生産量は17万 m^3 で、前年に比べ11.5%減少している。

(表4、図4)

表2 長野県の樹種別素材生産量 (単位：千 m^3)

区分	S50	55	60	H2	7	12	15	17	22	26	27	28	29	30
スギ	71	65	58	58	51	44	33	46	49	71	68	83	85	93
ヒノキ	179	163	154	155	123	73	69	60	40	56	57	49	52	53
アカマツ	101	102	92	58	35	30	26	28	41	48	113	56	58	45
カラマツ	177	193	227	168	147	119	87	107	147	236	184	229	247	265
その他針	175	137	162	90	50	24	14	9	8	15	12	11	26	20
広葉樹	296	228	219	156	72	35	16	12	8	11	12	12	15	9
計	999	888	912	685	478	325	245	262	293	437	448	442	482	485

資料：農林水産省「木材統計」「木材需給報告書」

(千m³) 図2 長野県の樹種別素材生産量の推移



表3 長野県の所有形態別素材生産量 (単位：千m³)

区分	50	55	60	H2	7	12	15	17	22	26	27	28	29	30
民有林	547	499	509	412	246	196	146	165	158	259	264	271	287	299
国有林	452	389	403	273	232	129	99	97	135	178	184	171	195	186
計	999	888	912	685	478	325	245	262	293	437	448	442	482	485

資料：農林水産省「木材統計」「木材需給報告書」及び中部森林管理局提供データ

図3 長野県の所有形態別素材生産量

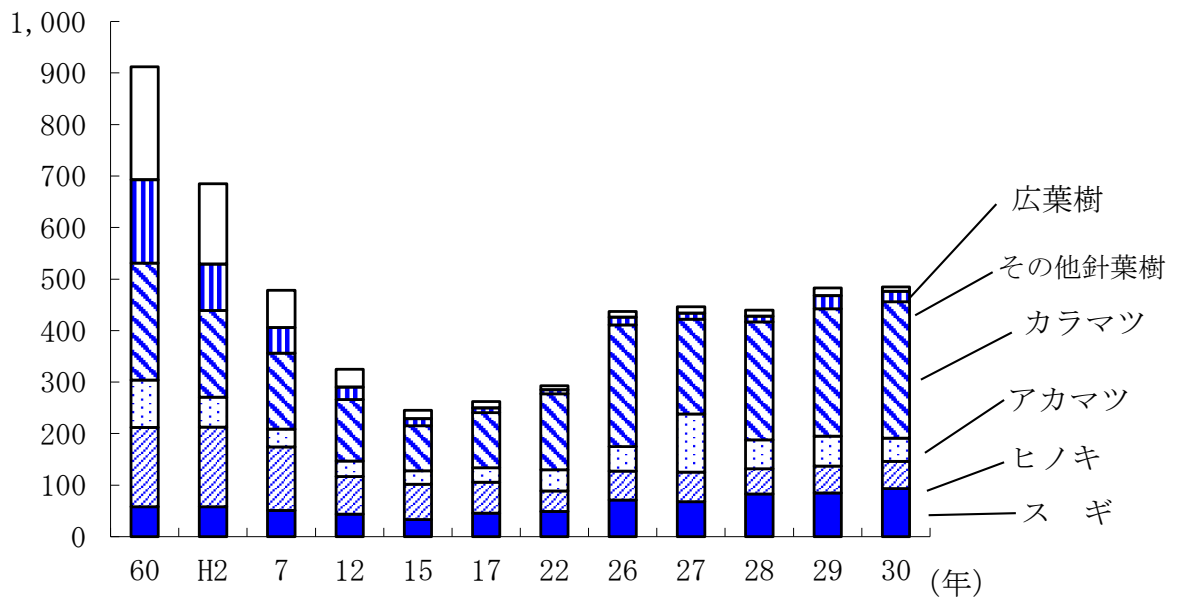

表4 長野県の需要部門別素材生産量

(単位：千m³)

区分	S50	55	60	H2	7	12	15	17	22	26	27	28	29	30
製材用	708	634	569	437	344	242	186	205	164	198	212	201	192	170
パルプ・チップ用	245	201	273	206	102	59	59	56	54	76	74	66	84	83
合板等用	1	1	0	0	0	0	0	1	75	163	162	175	206	232
その他	45	52	70	42	32	24	—	—	—	—	—	—	—	—
計	999	888	912	685	478	325	245	262	293	437	448	442	482	485

資料：農林水産省「木材統計」「木材需給報告書」

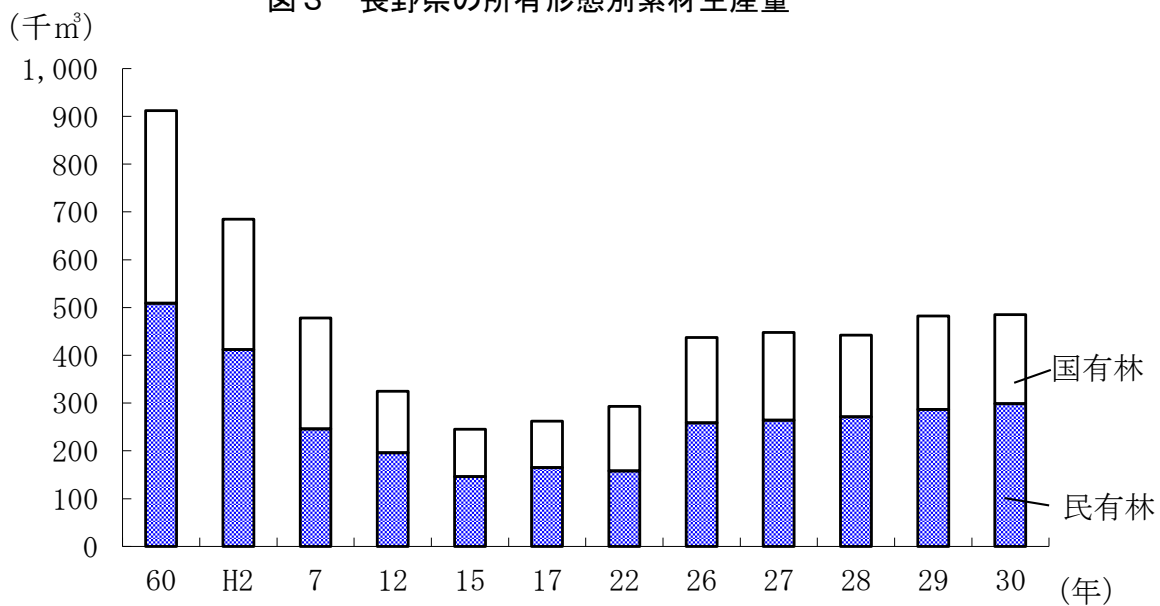
注：「パルプ・チップ用」は平成12年まではパルプ用と木材チップ用の合算、平成15年以降は木材チップ用のみ。「合板等用」は平成28年までは合板用のみ、平成29年以降は合板用とLVL用の合算。「その他」は昭和60年まではその他用、電柱用、杭丸太用及び足場丸太用の合算。

図4 長野県の需要部門別素材生産量

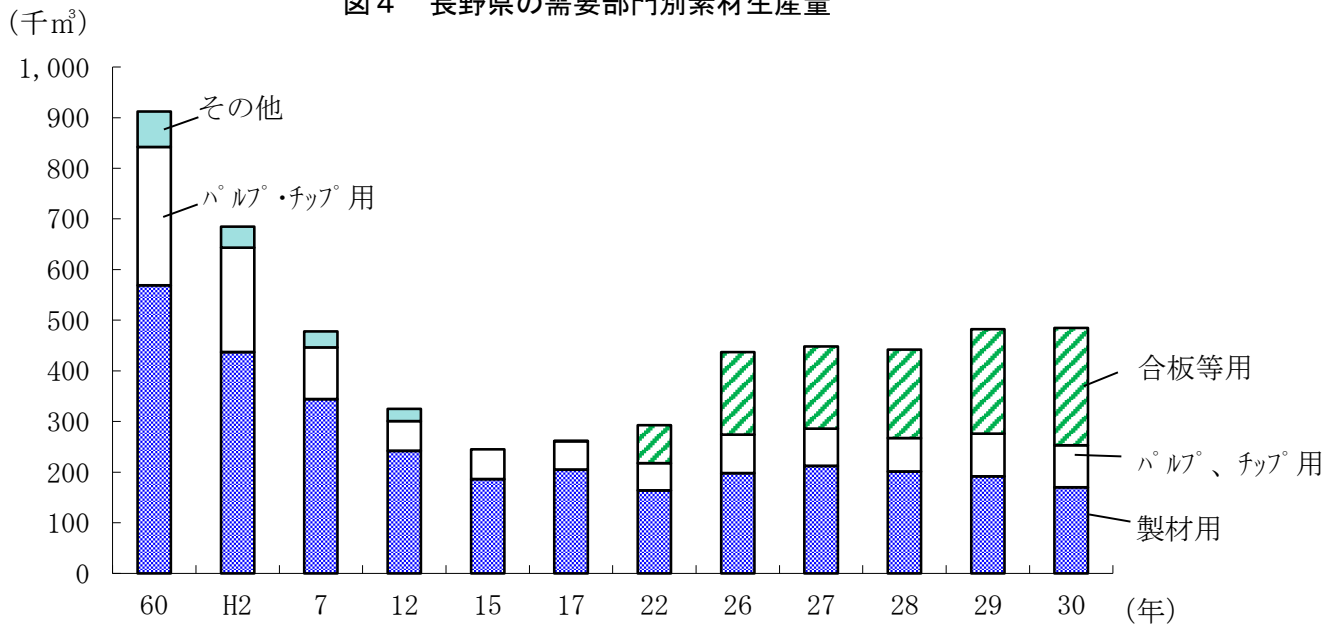

2 長野県の製材業の動向

平成30年の長野県の製材工場数は138工場と前年より5工場減少した。（表5、図5）

1工場当たりの平均出力数は117.3kwとなり、2.7%の減となった。

製材用素材入荷量は14万7千m³で、前年より16.5%減少した。そのうち国産材の割合は90.5%で、前年と比べ2万5千m³減少した。（表6、図6）

製材品出荷量は9万6千m³で、前年と比べ2万m³減少した。用途別では建築用材が5万1千m³と最も多く全体の53.1%を占め、前年より13.6%の減となった。（表7、図7）

表5 長野県の規模別製材工場数

(単位：工場)

区分	S50	55	60	H2	7	12	17	22	26	27	28	29	30
7.5～22.5kW未満	218	133	88	39	34	27	19	20	20	18	18	80	82
22.5～37.5	232	209	171	140	99	74	45	28	28	26	23		
37.5～75.0	299	347	285	249	207	152	106	60	45	43	40		
75.0～150.0	152	162	129	106	95	67	56	44	37	37	30	63	56
150kW以上	46	53	61	61	64	61	47	33	32	33	33		
計	947	904	734	595	499	381	273	185	162	157	144	143	138

資料：農林水産省「木材統計」「木材需給報告書」

(注) 製材用動力(単位:kW)：製材用機械を動かす動力(モーター等)をいい、製材機その他、これに付属する設備(目立て機、ベルトコンベアー等)の動力も含まれる。

(工場)

図5 長野県の規模別製材工場数の推移



表6 長野県の樹種別製材用素材入荷量

(単位：千m³)

区 分	S50	55	60	H2	7	12	17	22	26	27	28	29	30
国産材	546	502	436	318	257	180	154	134	153	173	163	158	133
針葉樹	469	444	400	298	246	174	148	132	152	172	163	156	132
広葉樹	77	58	36	20	11	6	6	2	1	1	0	2	1
外材	973	926	619	601	504	278	115	28	19	21	17	18	14
南洋材	139	85	31	20	9	4	1	1	0	1	0	x	x
米材	281	385	350	444	374	217	94	24	14	17	13	11	9
北洋材	485	379	217	120	108	46	17	2	0	0	0	x	0
その他	68	77	21	17	13	11	3	1	5	3	4	6	x
計	1,519	1,428	1,055	919	761	458	269	162	172	194	180	176	147

資料：農林水産省「木材統計」「木材需給報告書」

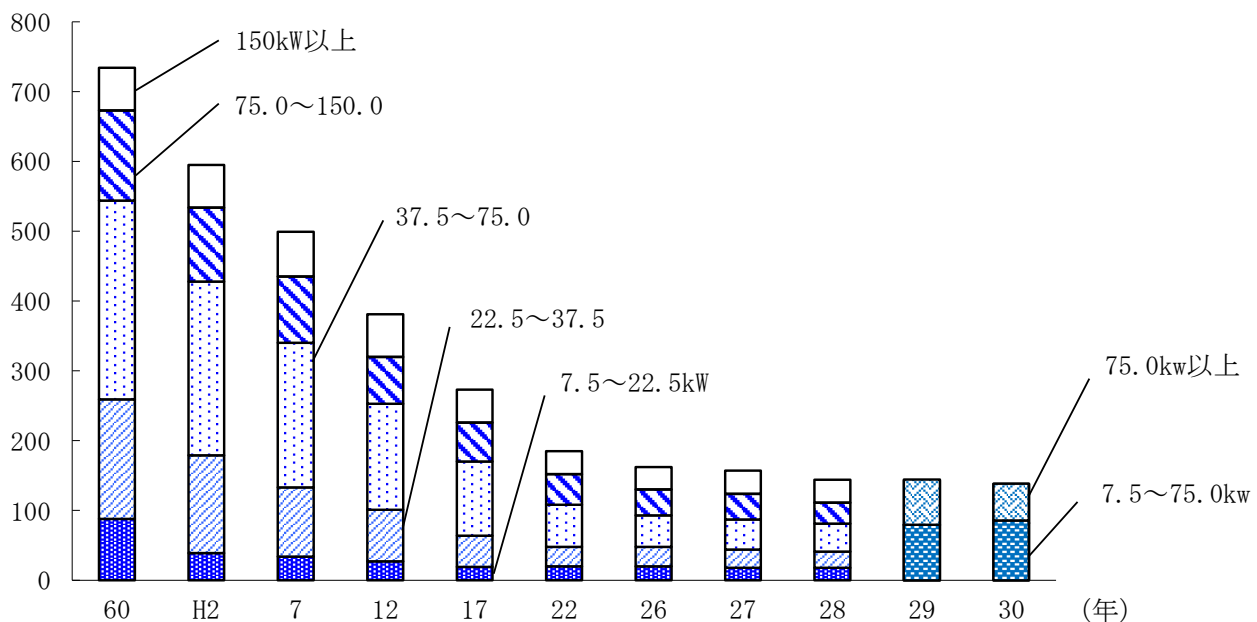
図6 長野県の樹種別製材用素材入荷量の推移



表7 長野県の製材品出荷量

(単位：千m³)

区 分	S50	55	60	H2	7	12	17	22	26	27	28	29	30
建 築 用 材	753	686	481	435	369	212	118	65	62	67	65	59	51
土 木 建 設 用 材	129	123	104	113	95	65	43	35	38	40	41	46	33
木箱仕組板・こん包用材	92	111	94	58	45	30	18	8	9	7	2	6	10
家 具 建 具 用 材	54	59	37	24	19	12	3	0	0	1	1	1	1
そ の 他	43	47	24	27	15	7	2	1	2	2	4	4	1
計	1,071	1,026	740	657	543	326	184	109	111	117	113	116	96

資料：農林水産省「木材統計」「木材需給報告書」

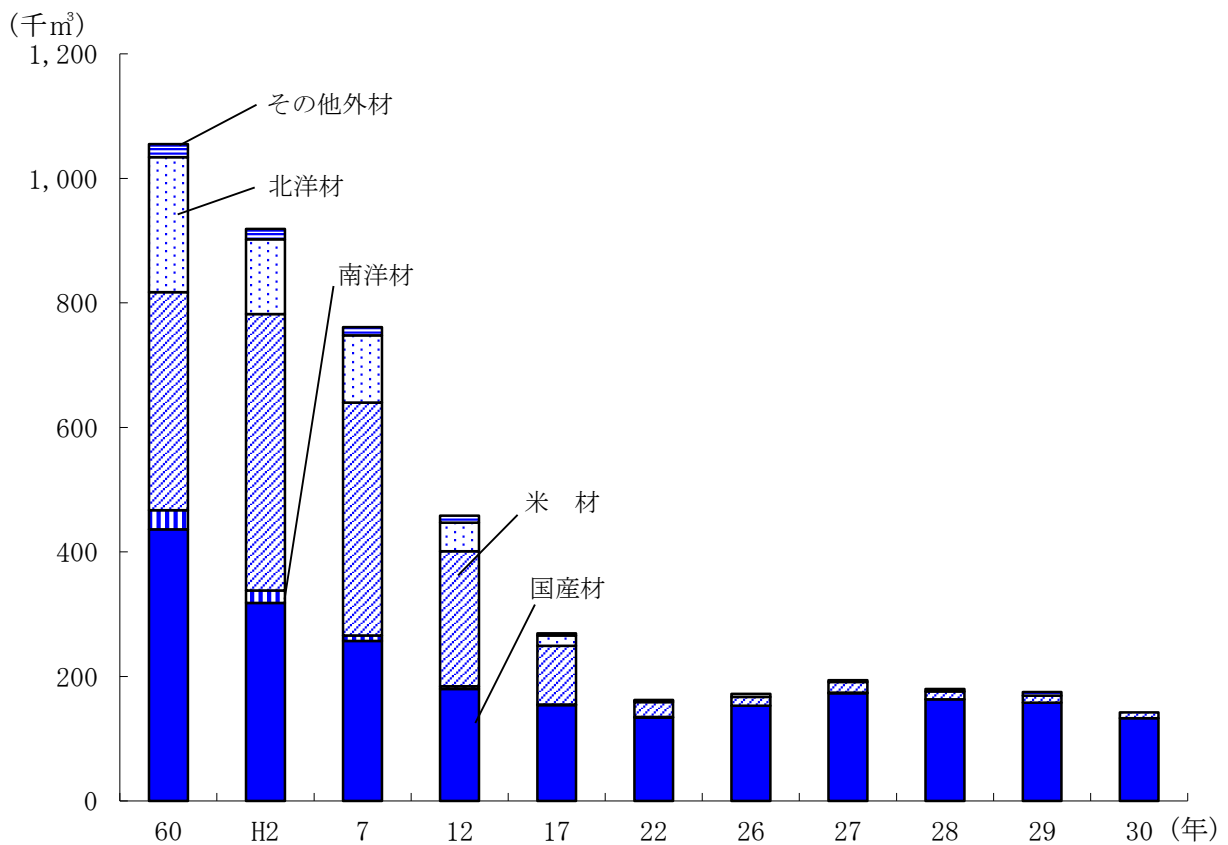
図7 長野県の用途別製材品出荷量の推移

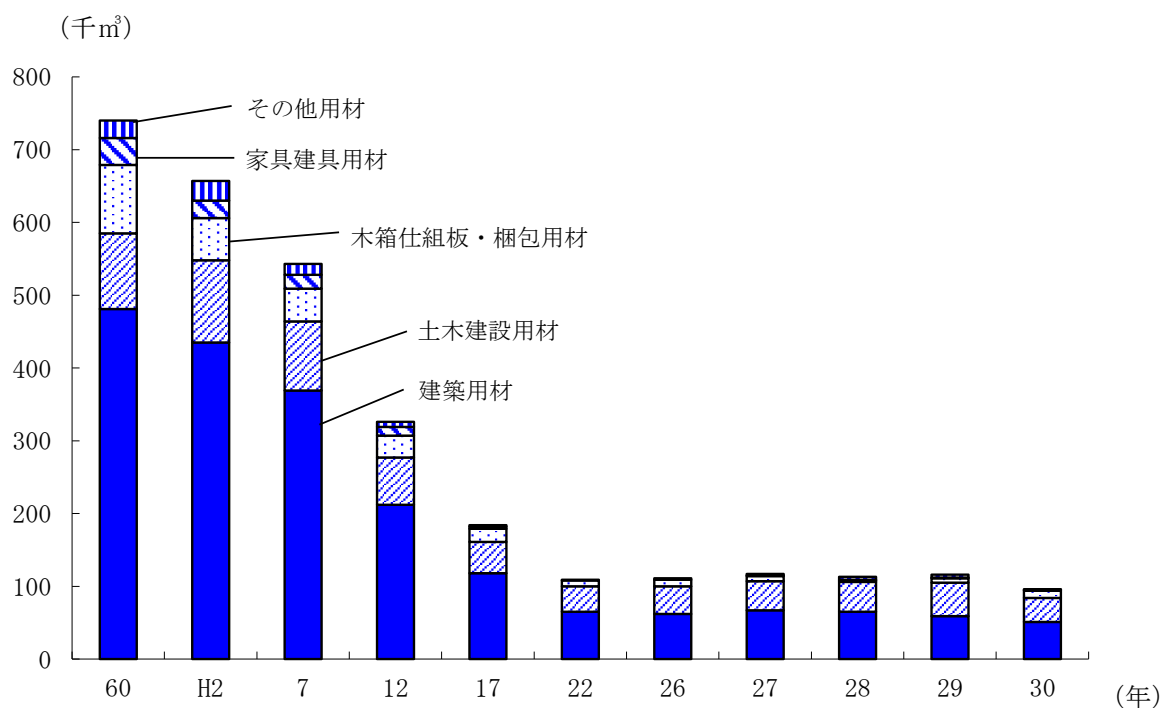

3 長野県の木材価格の動向

令和元年の木材価格は、素材では、カラマツは値を上げ、ヒノキは値を下げた。（表8、図8、図9）
製品は、大きな値動きはなく、例年並みだった。

表8 長野県の木材価格

（単位：円／m³）

区分	S45	55	60	H2	7	12	17	22	26	27	28	29	30	R元	
素材	スギ	18,960	36,460	23,400	24,290	18,490	16,200	14,300	11,500	10,700	9,800	10,400	10,800	11,300	11,700
	ヒノキ	33,210	70,750	47,600	55,700	41,780	31,800	25,500	21,100	18,700	15,300	15,200	15,200	15,500	14,800
	アカマツ	13,770	26,210	21,700	20,450	17,840	15,300	10,400	7,800	9,200	9,200	9,100	8,900	8,700	8,800
	カラマツ	13,320	25,670	22,200	18,200	18,430	15,400	13,400	12,700	13,000	12,800	12,900	13,400	14,000	14,900
製品	スギ	40,840	84,820	65,300	65,610	59,900	47,200	43,100	42,000	44,000	44,100	45,600	45,200	45,300	45,400
	ヒノキ	59,100	148,030	118,300	155,570	108,560	74,500	71,800	60,500	63,400	59,900	57,800	57,700	57,700	57,700
	アカマツ	28,800	62,840	48,500	52,700	51,930	42,800	41,600	42,400	42,400	42,300	42,300	42,300	42,300	42,300
	カラマツ	29,260	62,240	46,700	49,000	49,910	44,700	43,000	47,300	47,700	47,600	47,500	46,800	46,700	46,900

資料：長野県林務部「長野県の木材価格」

注：素材 径24～28cm（スギ・ヒノキ・アカマツ） 18～28cm（カラマツ），長 3.65～4m

製材 厚・幅 10.5cm, 長 3.65～4m

価格は工場着購入価格

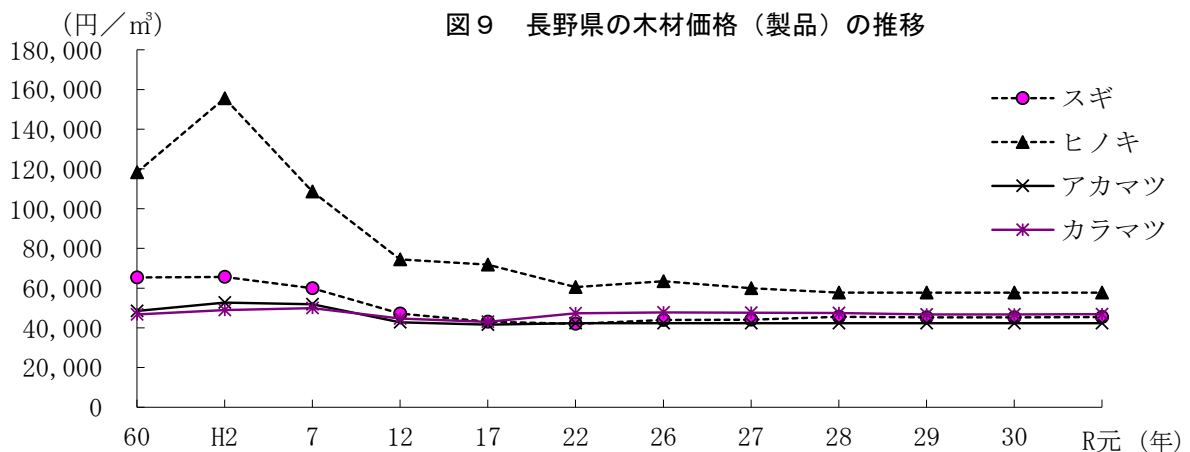
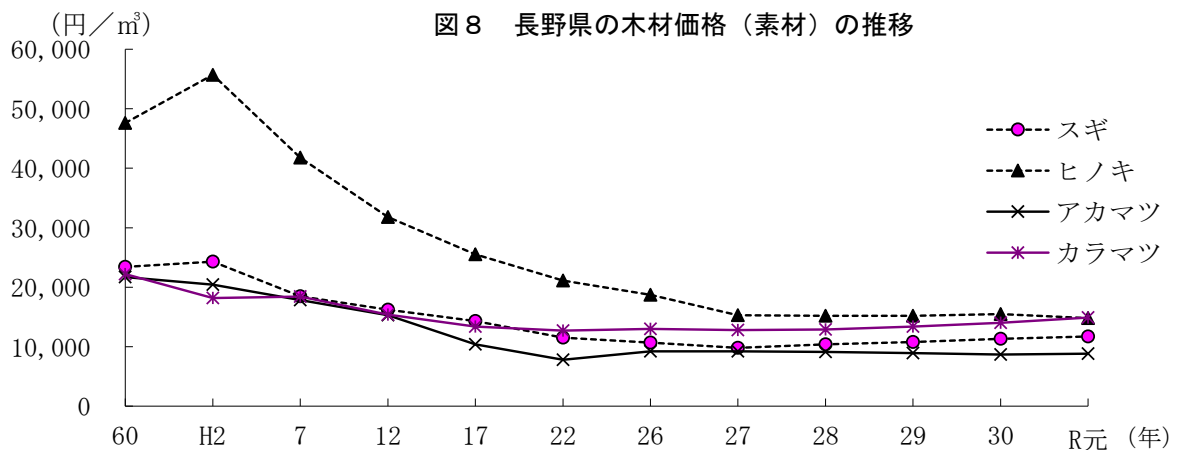

[統計表]

I 木材需給・素材生産の現況（全国・長野県）

1 全国の木材需給・素材生産の推移

(1) 全国の木材需要量

(単位：千³m)

年次	用材					燃料(薪炭)等原木		
	計	製材用	パルプ・チップ用	合板等用	その他用材	計	燃料(薪炭)材	しいたけ原木
昭和50年	96,369	55,341	27,298	11,173	2,557	2,934	1,132	1,802
55	108,964	56,713	35,868	12,840	3,543	3,247	1,200	2,047
60	92,901	44,539	32,915	11,217	4,230	2,547	572	1,975
平成2年	111,160	53,887	41,344	14,546	1,383	2,080	517	1,563
3	112,202	52,230	44,245	14,216	1,511	1,971	548	1,423
4	108,530	50,551	42,760	13,800	1,419	2,014	640	1,374
5	108,383	51,159	40,894	14,533	1,797	1,944	682	1,262
6	109,500	51,001	42,375	14,099	2,025	1,893	713	1,180
7	111,930	50,384	44,931	14,314	2,301	1,773	721	1,052
8	112,325	49,758	43,822	15,726	3,018	1,716	749	967
9	109,901	48,339	43,736	15,252	2,574	1,733	777	956
10	92,056	37,161	42,140	11,146	1,609	1,752	773	979
11	97,810	41,178	40,956	13,705	1,970	1,878	972	906
12	99,263	40,946	42,186	13,825	2,306	1,743	940	803
13	91,247	37,087	38,706	13,074	2,379	1,695	977	718
14	88,127	34,856	37,607	13,226	2,438	1,637	984	653
15	87,191	34,766	36,979	12,810	2,636	1,684	1,050	634
16	89,799	35,041	37,981	13,976	2,802	1,638	1,028	610
17	85,857	32,901	37,608	12,586	2,763	1,566	1,001	565
18	86,791	33,032	36,907	13,720	3,131	1,521	981	540
19	82,361	30,455	37,124	11,260	3,522	1,507	965	542
20	77,965	27,152	37,856	10,269	2,688	1,553	1,005	548
21	63,210	23,513	29,006	8,163	2,528	1,590	1,047	543
22	70,253	25,379	32,350	9,556	2,968	1,631	1,099	532
23	72,725	26,634	32,064	10,563	3,464	1,677	1,157	520
24	70,632	26,053	31,010	10,294	3,275	1,556	1,119	437
25	73,867	28,592	30,353	11,232	3,690	1,599	1,211	388
26	72,547	26,139	31,433	11,144	3,830	3,253	2,940	313
27	70,883	25,358	31,783	9,914	3,829	4,277	3,962	315
28	71,942	26,150	31,619	10,248	3,925	6,135	5,807	328
29	73,742	26,370	32,302	10,667	4,403	8,111	7,800	311
30	73,184	25,708	32,009	11,003	4,465	9,294	9,020	274
30年構成比	100.0%	35.1%	43.7%	15.0%	6.1%	100.0%	97.1%	2.9%
30年対前年比	99.2%	97.5%	99.1%	103.1%	101.4%	114.6%	115.6%	88.1%

資料：林野庁「木材需給表」

注1：数値の合計値は、四捨五入のため一致しない場合がある。

注2：H26から木質バイオマス発電施設等においてエネルギー利用された燃料用チップを「薪炭材」に新たに計上することとし、項目名を「薪炭材」から「燃料材」に変更した。このため平成25年以前については「薪炭材」の数量を、平成26年以降については「燃料材」の数量を記載している。

(2) 全国の木材供給量（用材）

（単位：千m³）

年次	計	国産材			外材								国産材 比率
		小計	丸太	林地 残材	小計	丸太	製材	チップ	パルプ	合単板	その他		
昭和50年	96,369	34,577	34,155	422	61,792	42,681	2,964	11,340	3,688	335	784	35.9%	
55	108,964	34,557	34,051	506	74,407	42,395	6,136	15,936	7,670	199	2,071	31.7%	
60	92,901	33,074	32,944	130	59,827	31,391	4,994	11,812	7,892	613	3,125	35.6%	
平成2年	111,162	29,369	29,302	67	81,793	33,861	12,598	20,252	9,721	4,707	654	26.4%	
3	112,203	28,000	27,939	61	84,203	32,150	12,868	23,462	9,878	5,016	829	25.0%	
4	108,531	27,166	27,115	51	81,365	30,350	12,424	22,518	10,405	4,899	769	25.0%	
5	108,385	25,599	25,572	27	82,786	27,714	14,445	21,829	10,972	6,642	1,184	23.6%	
6	109,504	24,480	24,459	21	85,024	26,915	14,610	23,162	12,389	6,498	1,449	22.4%	
7	111,922	22,916	22,898	18	89,006	25,865	15,982	26,411	11,990	6,993	1,765	20.5%	
8	112,331	22,489	22,475	14	89,842	25,126	16,188	26,361	11,248	8,415	2,503	20.0%	
9	109,905	21,568	21,555	13	88,337	22,966	17,119	26,406	11,327	8,422	2,097	19.6%	
10	92,058	19,333	19,318	15	72,725	18,597	10,582	25,721	10,541	6,082	1,201	21.0%	
11	97,812	18,764	18,739	25	79,048	18,787	15,081	25,295	10,144	8,181	1,560	19.2%	
12	99,263	18,022	17,990	32	81,241	18,018	15,913	26,661	10,320	8,424	1,904	18.2%	
13	91,247	16,759	16,724	35	74,488	15,942	14,340	25,104	8,659	8,423	2,019	18.4%	
14	88,127	16,077	15,982	95	72,050	14,865	13,694	24,791	8,101	8,502	2,097	18.2%	
15	87,191	16,155	16,012	143	71,036	14,398	14,088	24,337	8,022	7,897	2,294	18.5%	
16	89,799	16,555	16,434	121	73,245	14,329	14,468	25,112	8,292	8,587	2,456	18.4%	
17	85,857	17,176	17,033	143	68,681	12,119	13,305	25,258	7,649	7,950	2,401	20.0%	
18	86,791	17,617	17,480	137	69,174	12,152	13,464	24,594	7,675	8,537	2,753	20.3%	
19	82,370	18,626	18,419	207	63,735	10,548	11,649	25,569	6,795	6,033	3,142	22.6%	
20	77,965	18,731	18,523	208	59,234	7,622	10,319	26,196	6,526	6,283	2,287	24.0%	
21	63,209	17,587	17,368	219	45,622	5,641	8,799	18,465	5,496	5,056	2,166	27.8%	
22	70,254	18,236	17,960	276	52,018	6,044	10,136	21,562	5,973	5,745	2,558	26.0%	
23	72,725	19,367	19,069	298	53,358	5,698	10,813	20,936	6,202	6,705	3,004	26.6%	
24	70,631	19,686	19,284	402	50,945	5,634	10,371	19,652	6,033	6,457	2,798	27.9%	
25	73,867	21,117	20,818	299	52,750	5,970	11,835	19,400	5,771	6,734	3,040	28.6%	
26	72,547	21,492	21,261	231	51,054	5,342	9,876	20,594	5,788	6,533	2,921	29.6%	
27	70,883	21,797	21,580	217	49,086	4,824	9,472	21,023	5,555	5,463	2,749	30.8%	
28	71,941	22,355	22,175	180	49,586	5,019	9,968	20,955	5,393	5,377	2,874	31.1%	
29	73,742	23,312	23,047	265	50,430	4,666	9,978	21,216	5,887	5,663	3,020	31.6%	
30	73,184	23,680	23,450	230	49,505	4,541	9,418	21,371	5,548	5,716	2,912	32.4%	
30年構成比	100.0%	32.4%	32.0%	0.3%	67.6%	6.2%	12.9%	29.2%	7.6%	7.8%	4.0%	-	
30年対前年比	99.2%	101.6%	101.7%	86.8%	98.2%	97.3%	94.4%	100.7%	94.2%	100.9%	96.4%	-	

資料：林野庁「木材需給表」

注1：外材のうち、製材、合単板、チップ、パルプ及びその他は丸太換算材積である。

注2：数値の合計値は、四捨五入のため一致しない場合がある。

(3) 全国の需要部門別素材需要量

(単位：千m³)

区 分	計	国 産 材			外 材						
		小 計	針葉樹	広葉樹	小 計	南洋材	米 材	北洋材	ニュージ- ランド材	その他	
H29	計	26,337	21,279	19,129	2,153	5,059	217	3,882	348	466	149
	製材用	16,802	12,632	12,512	120	4,171	83	3,283	242	421	145
	合板等用	4,875	3,993	3,972	21	882	134	594	106	44	4
	木材チップ用	4,660	4,654	2,645	2,012	6	-	5	0	1	-
H30	計	26,545	21,640	19,462	2,178	4,905	175	3,746	359	440	185
	製材用	16,672	12,563	12,421	142	4,109	43	3,224	243	415	184
	合板等用	5,287	4,492	4,472	20	795	132	522	116	24	1
	木材チップ用	4,586	4,585	2,569	2,016	1	-	-	0	1	-
H30/H29	計	100.8%	101.7%	101.7%	101.2%	97.0%	80.6%	96.5%	103.2%	94.4%	124.2%
	製材用	99.2%	99.5%	99.3%	118.3%	98.5%	51.8%	98.2%	100.4%	98.6%	126.9%
	合板等用	108.5%	112.5%	112.6%	95.2%	90.1%	98.5%	87.9%	109.4%	54.5%	25.0%
	木材チップ用	98.4%	98.5%	97.1%	100.2%	16.7%	-	-	-	100.0%	-

資料：農林水産省「木材統計」「木材需給報告書」

(4) 全国の素材生産量

(単位：千m³)

年次	計	針葉樹							広葉樹			
		小計	スギ	ヒノキ	アカマツ クロマツ	カラマツ	エゾマツ トドマツ	その他	小計	ナラ	ブナ	その他
昭和50年	34,155	20,858	8,043	3,548	3,895	3,964		1,408	13,297	713	1,059	11,525
55	34,051	21,427	8,446	3,567	4,210	1,187	2,917	1,100	12,624	540	854	11,230
60	32,944	20,558	7,812	3,256	3,841	1,805	2,777	1,067	12,386	650	822	10,914
平成2年	29,300	19,549	8,594	3,182	2,772	1,636	2,598	767	9,751	543	509	8,699
7	22,897	18,067	8,948	2,924	2,036	1,503	2,072	584	4,830	292	281	4,257
8	22,469	17,993	9,078	2,907	1,918	1,577	1,969	544	4,476	285	249	3,942
9	21,551	17,322	8,798	2,661	1,800	1,700	1,922	441	4,229	241	193	3,795
10	19,316	15,214	7,788	2,338	1,581	1,526	1,609	372	4,102	213	153	3,736
11	18,737	15,026	7,898	2,367	1,442	1,545	1,447	327	3,711	220	121	3,370
12	17,987	14,520	7,776	2,313	1,332	1,581	1,190	328	3,467	219	111	3,137
13	15,774	12,846	7,203	2,133	925	1,483	821	281	2,928	154	67	2,707
14	15,092	12,420	6,860	2,080	889	1,525	809	257	2,672	131	47	2,494
15	15,171	12,605	6,989	2,027	864	1,677	839	209	2,566	118	32	2,416
16	15,615	13,167	7,491	2,004	816	1,849	819	188	2,448	-	-	-
17	16,166	13,695	7,756	2,014	783	1,910	1,000	232	2,471	-	-	-
18	16,609	14,017	8,059	1,991	811	1,944	1,008	204	2,592	-	-	-
19	17,650	15,162	8,848	1,986	794	2,280	1,015	239	2,488	-	-	-
20	17,709	14,975	8,755	1,886	815	2,297	989	233	2,734	-	-	-
21	16,619	13,976	8,263	1,957	704	1,923	898	231	2,643	-	-	-
22	17,193	14,789	9,049	2,029	689	1,985	836	201	2,404	-	-	-
23	18,290	15,986	9,649	2,169	580	2,420	953	215	2,304	-	-	-
24	18,479	16,062	9,956	2,165	661	2,245	853	182	2,417	-	-	-
25	19,646	17,246	10,902	2,300	624	2,263	1,012	145	2,400	-	-	-
26	19,916	17,743	11,194	2,395	674	2,369	958	153	2,173	-	-	-
27	20,049	17,815	11,226	2,364	779	2,299	969	170	2,236	-	-	-
28	20,660	18,470	11,848	2,460	678	2,312	1,013	153	2,188	-	-	-
29	21,279	19,129	12,147	2,762	641	2,290	1,090	198	2,153	-	-	-
30	21,640	19,462	12,532	2,771	628	2,252	1,114	165	2,178	-	-	-
30年構成比	100.0%	89.9%	57.9%	12.8%	2.9%	10.4%	5.1%	0.8%	10.1%	-	-	-
30年対前年比	101.7%	101.7%	103.2%	100.3%	98.0%	98.3%	102.2%	83.3%	101.2%	-	-	-

資料：農林水産省「木材統計」「木材需給報告書」

2 長野県の木材需給・素材生産の推移

(1) 長野県の素材需要量

(単位：千m³)

区分 年次	計	国産材			外材					国産材 割合
		小計	自県材	他県材	小計	米材	北洋材	ラワン材	その他	
昭和41年	1,666	1,408	1,384	24	258	81	107	62	8	84.5%
45	2,055	1,297	1,276	21	758	163	454	84	57	63.1%
50	1,789	815	783	32	974	281	485	139	69	45.6%
51	1,813	831	796	35	982	307	483	122	70	45.8%
52	1,731	717	693	24	1,014	330	486	116	82	41.4%
53	1,713	666	646	20	1,047	338	509	126	74	38.9%
54	1,728	695	676	19	1,033	404	436	109	84	40.2%
55	1,655	727	682	45	928	385	379	87	77	43.9%
56	1,465	661	624	37	804	334	363	67	40	45.1%
57	1,452	713	670	43	739	318	336	48	37	49.1%
58	1,478	726	690	36	752	330	327	31	64	49.1%
59	1,501	776	740	36	725	349	298	18	60	51.7%
60	1,369	745	712	33	624	350	220	31	23	54.4%
61	1,378	696	661	35	682	401	234	6	41	50.5%
62	1,270	612	582	30	658	406	217	5	30	48.2%
63	1,264	610	574	36	654	416	203	3	32	48.3%
平成元年	1,246	564	543	21	682	464	168	5	45	45.3%
2	1,118	499	476	23	619	444	132	3	40	44.6%
3	1,068	468	446	22	600	430	129	3	38	43.8%
4	985	431	406	25	554	410	112	2	30	43.8%
5	945	414	385	29	531	406	100	2	22	43.8%
6	931	380	354	26	551	393	133	1	24	40.8%
7	867	358	334	24	509	374	113	1	21	41.3%
8	812	340	307	33	472	357	95	0	20	41.9%
9	703	309	276	33	394	299	75	0	20	44.0%
10	590	263	246	17	327	256	53	0	18	44.6%
11	551	248	233	15	303	234	51	0	18	45.0%
12	521	243	225	18	278	217	46	0	15	46.6%
13	442	214	199	15	228	173	42	1	12	48.4%
14	419	209	194	15	210	159	40	0	11	49.9%
15	378	201	188	13	177	135	34	0	8	53.2%
16	374	219	209	10	155	115	18	0	22	58.6%
17	327	212	204	8	115	94	17	0	4	64.8%
18	299	212	201	11	87	73	6	0	8	70.9%
19	286	232	214	18	54	51	2	-	1	81.1%
20	252	196	186	10	56	46	8	0	2	77.8%
21	237	204	188	16	33	25	3	0	5	86.1%
22	221	193	181	12	28	24	2	1	1	87.3%
23	223	191	187	4	32	24	3	1	4	85.7%
24	235	206	197	9	29	28	1	0	0	87.7%
25	266	230	222	8	36	30	1	0	5	86.5%
26	247	228	216	12	19	14	0	0	5	92.3%
27	265	244	231	13	21	17	0	0	4	92.1%
28	241	224	211	13	17	13	0	0	4	92.9%
29	250	232	219	13	18	11	x	x	6	92.8%
30	215	201	197	4	14	9	0	x	x	93.5%
30年構成比	100.0%	93.5%	91.6%	1.9%	6.5%	4.2%	-	-	-	-
30年対前年比	86.0%	86.6%	90.0%	30.8%	77.8%	81.8%	-	-	-	-

資料：農林水産省「木材統計」「木材需給報告書」

(2) 長野県の樹種別素材生産量

(単位：千m³)

区分 年次	計	針 葉 樹						広 葉 樹			
		小 計	ス ギ	ヒノキ	アカマツ	カラマツ	その他 針葉樹	小 計	ナ ラ	ブ ナ	その他 広葉樹
昭和41年	2,025	1,506	173	249	296	397	391	519	31	125	363
45	1,668	1,100	107	250	206	235	302	568	28	67	473
50	999	703	71	179	101	177	175	296	9	27	260
51	1,008	705	73	160	90	198	184	303	10	29	264
52	934	682	75	179	92	166	170	252	9	17	226
53	873	663	67	174	92	166	164	210	6	22	182
54	896	695	72	169	95	157	202	201	7	19	175
55	888	660	65	163	102	193	137	228	6	21	201
56	816	612	67	156	90	155	144	204	6	17	181
57	882	669	76	152	95	191	155	213	5	17	191
58	891	692	67	154	83	236	152	199	6	20	173
59	948	743	68	148	80	275	172	205	10	19	176
60	912	693	58	154	92	227	162	219	12	19	188
61	846	631	57	150	68	198	158	215	14	18	183
62	795	611	58	167	54	183	149	184	11	17	156
63	761	575	56	154	57	186	122	186	10	15	161
平成元年	709	539	59	135	62	175	108	170	9	9	152
2	685	529	58	155	58	168	90	156	10	10	136
3	644	508	53	157	52	163	83	136	10	4	122
4	600	467	42	142	49	144	90	133	9	4	120
5	562	457	47	140	49	149	72	105	6	3	96
6	516	421	49	137	43	140	52	95	6	3	86
7	478	406	51	123	35	147	50	72	4	3	65
8	461	391	50	126	32	141	42	70	4	3	63
9	412	353	41	118	37	123	34	59	2	1	56
10	369	317	41	101	29	116	30	52	4	0	48
11	348	307	50	90	30	113	24	41	3	0	38
12	325	290	44	73	30	119	24	35	2	1	32
13	261	234	40	65	23	87	19	27	1	0	26
14	258	237	40	65	27	90	15	21	1	0	20
15	245	229	33	69	26	87	14	16	1	0	15
16	260	244	40	65	26	99	14	16	-	-	-
17	262	250	46	60	28	107	9	12	-	-	-
18	267	257	50	55	21	119	12	10	-	-	-
19	294	279	56	55	29	124	15	15	-	-	-
20	311	305	51	46	34	165	9	6	-	-	-
21	305	296	49	46	41	150	10	9	-	-	-
22	293	285	49	40	41	147	8	8	-	-	-
23	329	321	54	39	40	181	7	8	-	-	-
24	364	357	61	42	50	194	10	7	-	-	-
25	437	422	83	56	48	220	15	15	-	-	-
26	437	426	71	56	48	236	15	11	-	-	-
27	448	436	68	57	113	184	12	12	-	-	-
28	442	430	83	49	56	229	11	12	-	-	-
29	482	467	85	52	58	247	26	15	-	-	-
30	485	476	93	53	45	265	20	9	-	-	-
30年構成比	100.0%	98.1%	19.2%	10.9%	9.3%	54.6%	4.1%	1.9%	-	-	-
30年対前年比	100.6%	101.9%	109.4%	101.9%	77.6%	107.3%	76.9%	60.0%	-	-	-

資料：農林水産省「木材統計」「木材需給報告書」

(3) 長野県の需要別素材生産量

(単位：千m³)

区分	計	製材用	パルプ用	木材 チップ用	合板等用	その他用	坑木用	電柱用	杭丸太用	足場 丸太用	繊維板用
昭和41年	2,025	1,474	211	149	5	72	-	5	91	14	4
45	1,668	1,162	149	310	2	17	-	6	15	6	1
50	999	708	66	179	1	15	-	6	22	2	-
51	1,008	676	74	204	1	14	-	5	33	1	-
52	934	667	67	153	1	13	-	5	27	1	-
53	873	627	63	117	1	29	-	13	21	2	-
54	896	667	61	100	2	31	-	9	22	4	-
55	888	634	67	134	1	29	-	7	15	1	-
56	816	583	61	119	1	23	-	9	18	2	-
57	882	605	66	142	1	25	-	4	38	1	-
58	891	590	70	158	1	21	-	4	45	2	-
59	948	635	62	187	1	24	-	3	34	2	-
60	912	569	62	211	0	28	-	2	38	2	-
61	846	523	54	193	8	17	-	2	48	1	-
62	795	521	46	167	1	17	-	0	42	1	-
63	761	493	56	165	0	12	-	1	33	1	-
平成元年	709	448	46	167	0	7	-	1	39	1	-
2	685	437	37	169	0	42	-	-	-	-	-
3	644	407	27	169	0	41	-	-	-	-	-
4	600	384	22	157	0	37	-	-	-	-	-
5	562	377	21	129	0	35	-	-	-	-	-
6	516	356	11	116	0	33	-	-	-	-	-
7	478	344	5	97	0	32	-	-	-	-	-
8	461	330	5	92	0	34	-	-	-	-	-
9	412	302	5	75	0	30	-	-	-	-	-
10	369	267	7	70	0	25	-	-	-	-	-
11	348	259	4	60	0	25	-	-	-	-	-
12	325	242	3	56	0	24	-	-	-	-	-
13	261	204	-	57	0	-	-	-	-	-	-
14	258	203	-	55	0	-	-	-	-	-	-
15	245	186	-	59	0	-	-	-	-	-	-
16	260	198	-	61	1	-	-	-	-	-	-
17	262	205	-	56	1	-	-	-	-	-	-
18	267	207	-	49	11	-	-	-	-	-	-
19	294	212	-	55	27	-	-	-	-	-	-
20	311	178	-	47	86	-	-	-	-	-	-
21	305	169	-	60	76	-	-	-	-	-	-
22	293	164	-	54	75	-	-	-	-	-	-
23	329	167	-	49	113	-	-	-	-	-	-
24	364	160	-	67	137	-	-	-	-	-	-
25	437	186	-	95	156	-	-	-	-	-	-
26	437	198	-	76	163	-	-	-	-	-	-
27	448	212	-	74	162	-	-	-	-	-	-
28	442	201	-	66	175	-	-	-	-	-	-
29	482	192	-	84	206	-	-	-	-	-	-
30	485	170	-	83	232	-	-	-	-	-	-
30年構成比	100.0%	35.1%	-	17.1%	47.8%	-	-	-	-	-	-
30年対前年比	100.6%	88.5%	-	98.8%	112.6%	-	-	-	-	-	-

資料：農林水産省「木材統計」「木材需給報告書」

注：「合板等用」は平成28年までは合板用のみ、平成29年以降は合板用とLVL用の合算

(4) 長野県の樹種別素材生産量の全国的な位置 (平成30年)

(単位：千m³)

順位	都道府県名	素材生産量	都道府県名	スギ	都道府県名	ヒノキ	都道府県名	アカマツ	都道府県名	カラマツ
1	北海道	3,335	宮崎	1,790	岡山	218	岩手	230	北海道	1,538
2	宮崎	1,925	秋田	1,130	熊本	214	宮城	80	長野	265
3	岩手	1,514	大分	898	愛媛	200	青森	70	岩手	258
4	秋田	1,285	熊本	784	高知	181	長野	45	群馬	43
5	大分	1,075	岩手	750	静岡	170	福島	45	青森	36
6	熊本	1,045	青森	711	大分	163	島根	24	秋田	28
7	青森	899	福島	585	岐阜	163	広島	17	山梨	26
8	福島	859	鹿児島	512	栃木	149	山梨	14	福島	21
9	鹿児島	645	宮城	467	三重	116	鳥取	12	岐阜	17
10	宮城	614	栃木	376	広島	103	愛媛	11	山形	9
11	栃木	577	高知	321	兵庫	88	山形	9	宮城	5
12	愛媛	523	島根	316	茨城	86	群馬	8	栃木	3
13	高知	519	山形	313	宮崎	85	岐阜	6	石川	1
14	島根	503	愛媛	312	和歌山	82	宮崎	6	埼玉	1
15	長野	485	茨城	281	愛知	81	岡山	5	千葉	1
16	岐阜	426	徳島	231	鹿児島	66	茨城	5	島根	0
17	茨城	405	岐阜	223	長野	53	石川	5	広島	0
18	静岡	367	兵庫	192	鳥取	52	栃木	4	岡山	0
19	山形	355	鳥取	188	福島	51	山口	4	茨城	0
20	岡山	351	静岡	181	奈良	50	秋田	3	静岡	0
21	広島	339	三重	164	島根	49	高知	3	兵庫	0
22	兵庫	298	福岡	163	山口	47	静岡	3	愛知	0
23	三重	295	群馬	150	長崎	44	鹿児島	3	東京	0
24	徳島	295	山口	139	徳島	43	熊本	2	富山	0
25	鳥取	283	和歌山	134	福岡	43	兵庫	2	福井	0
26	群馬	234	岡山	104	佐賀	42	滋賀	2	香川	0
27	山口	231	愛知	104	京都	29	三重	1	新潟	0
28	和歌山	222	広島	99	群馬	23	愛知	1		
29	福岡	218	長野	93	滋賀	21	徳島	1		
30	愛知	197	石川	92	山梨	14	福岡	1		
31	山梨	138	新潟	92	埼玉	11	佐賀	1		
32	京都	137	福井	91	東京	9	埼玉	1		
33	石川	132	京都	89	神奈川	6	東京	1		
34	佐賀	123	奈良	70	千葉	5	神奈川	1		
35	奈良	121	佐賀	66	福井	4	千葉	1		
36	長崎	117	北海道	64	宮城	3	富山	1		
37	福井	100	富山	49	香川	3	大分	0		
38	新潟	99	滋賀	41	大阪	2	和歌山	0		
39	千葉	90	千葉	40	石川	1	奈良	0		
40	滋賀	76	長崎	35	富山	1	長崎	0		
41	埼玉	74	埼玉	33	岩手	0	京都	0		
42	富山	57	山梨	31	山形	0	福井	0		
43	東京	27	東京	14	新潟	0	香川	0		
44	神奈川	19	神奈川	9	北海道	0	大阪	0		
45	大阪	6	大阪	4			新潟	0		
46	香川	4	香川	1			北海道	0		
47	沖縄	1								
	計	21,640	計	12,532	計	2,771	計	628	計	2,252

資料：農林水産省「平成30年木材統計」

(前項からつづき)

(5) 長野県の需要別素材生産量の全国的な位置 (単位：千m³)

順位	都道府県名	広葉樹	順位	都道府県名	製材用	都道府県名	木材チップ用	都道府県名	合板等用
1	北海道	577	1	北海道	1,771	北海道	952	北海道	612
2	岩手	276	2	宮崎	1,753	岩手	401	秋田	602
3	福島	155	3	大分	912	福島	303	岩手	589
4	広島	120	4	熊本	826	青森	238	青森	301
5	秋田	107	5	岩手	524	秋田	187	宮城	283
6	島根	106	6	秋田	496	島根	187	長野	232
7	鹿児島	64	7	福島	488	広島	163	島根	219
8	青森	61	8	愛媛	484	宮城	150	鳥取	156
9	宮城	58	9	栃木	477	高知	145	兵庫	140
10	熊本	45	10	鹿児島	391	鹿児島	140	大分	129
11	宮崎	44	11	青森	360	熊本	118	鹿児島	114
12	栃木	42	12	高知	329	栃木	96	静岡	107
13	千葉	42	13	茨城	316	山梨	96	熊本	101
14	山口	41	14	岡山	295	岐阜	92	愛知	93
15	長崎	38	15	岐阜	248	茨城	87	山形	92
16	山梨	38	16	静岡	204	長野	83	宮崎	91
17	茨城	32	17	三重	204	宮崎	81	岐阜	86
18	鳥取	30	18	福岡	189	山形	79	福島	68
19	埼玉	27	19	山形	184	山口	76	徳島	67
20	石川	25	20	宮城	181	千葉	65	三重	46
21	山形	24	21	徳島	175	兵庫	62	高知	45
22	岡山	23	22	長野	170	長崎	60	群馬	32
23	徳島	20	23	群馬	152	静岡	56	京都	32
24	京都	19	24	広島	150	京都	56	石川	31
25	兵庫	16	25	和歌山	143	徳島	53	新潟	27
26	高知	14	26	山口	132	和歌山	52	福井	27
27	佐賀	14	27	奈良	110	鳥取	52	和歌山	27
28	大分	14	28	佐賀	99	群馬	50	広島	26
29	岐阜	14	29	島根	97	石川	45	山口	23
30	滋賀	12	30	兵庫	96	三重	45	岡山	22
31	福岡	11	31	愛知	92	滋賀	38	山梨	18
32	長野	9	32	鳥取	75	埼玉	36	富山	17
33	群馬	8	33	新潟	58	岡山	34	滋賀	15
34	静岡	8	34	石川	56	大分	34	奈良	6
35	三重	7	35	長崎	56	愛媛	33	愛媛	6
36	愛知	7	36	京都	49	福岡	29	栃木	4
37	新潟	7	37	福井	46	福井	27	茨城	2
38	和歌山	6	38	埼玉	38	佐賀	24	神奈川	2
39	富山	6	39	富山	26	新潟	14	東京	1
40	福井	4	40	千葉	25	富山	14	長崎	1
41	神奈川	3	41	山梨	24	愛知	12	埼玉	0
42	東京	3	42	滋賀	23	東京	8	千葉	0
43	沖縄	1	43	東京	18	神奈川	6	大阪	0
44	愛媛	0	44	神奈川	11	奈良	5	福岡	0
45	奈良	0	45	大阪	5	大阪	1		
46	大阪	0	46	香川	4	沖縄	0		
47			47	沖縄	1				
	計	2,178		計	12,563	計	4,585	計	4,492

資料：農林水産省「平成30年木材統計」

Ⅱ 製材業の現況 (全国・長野県)

1 全国の状況

(1) 全国の製材用素材入荷量

(単位：千m³)

年次	合計	国産材			外材					
		小計	針葉樹	広葉樹	小計	米材	北洋材	南洋材	ニュージ ランド材	その他
昭和35年	37,578	33,817	—	—	3,761	—	—	—	—	—
40	45,969	34,124	28,242	5,882	11,845	4,191	2,139	4,401	1,114	
45	58,052	27,362	22,230	5,132	30,690	13,508	6,570	6,947	3,665	
50	52,377	20,961	17,610	3,351	31,416	13,634	6,870	7,438	875	2,599
55	52,074	20,953	17,762	3,191	31,121	15,870	5,937	5,547	1,368	2,399
60	40,792	18,814	16,391	2,423	21,978	12,646	4,461	3,763	783	325
平成2年	43,526	18,023	16,297	1,726	25,503	17,285	3,906	2,726	1,317	269
3	41,515	17,332	15,794	1,538	24,183	16,522	3,538	2,390	1,451	282
4	40,390	17,240	15,857	1,383	23,150	15,918	3,384	2,142	1,464	242
5	39,064	17,293	16,075	1,218	21,771	14,704	3,816	1,656	1,371	224
6	38,691	17,440	16,390	1,050	21,251	14,325	3,896	1,406	1,316	308
7	36,670	16,252	15,357	895	20,418	13,380	4,000	1,252	1,366	420
8	35,545	16,154	15,335	819	19,391	12,799	3,845	1,004	1,307	436
9	33,164	15,436	14,732	704	17,728	11,074	3,991	857	1,409	397
10	28,070	13,400	12,798	602	14,670	9,079	3,362	642	1,223	364
11	27,449	13,246	12,751	495	14,203	8,458	3,731	522	1,148	344
12	26,526	12,798	12,340	458	13,728	8,052	3,593	472	1,250	361
13	23,879	11,766	11,402	364	12,113	6,991	3,308	412	1,069	333
14	22,321	11,142	10,818	324	11,179	6,362	3,010	333	1,048	426
15	21,857	11,214	10,933	281	10,643	6,087	2,927	314	997	318
16	21,705	11,469	11,229	240	10,236	5,898	2,810	286	943	299
17	20,540	11,571	11,352	219	8,969	5,273	2,263	265	835	333
18	20,342	11,645	11,316	329	8,697	5,244	2,115	200	870	268
19	19,448	11,981	11,782	199	7,467	4,562	1,715	162	809	219
20	17,568	11,110	10,930	180	6,458	4,267	1,035	137	833	186
21	15,279	10,243	10,077	166	5,036	3,532	671	92	569	172
22	15,762	10,582	10,454	128	5,180	3,581	545	101	814	139
23	16,426	11,492	11,363	129	4,934	3,374	499	112	783	166
24	16,247	11,321	11,196	125	4,926	3,508	376	90	772	180
25	17,271	12,058	11,932	126	5,213	3,923	391	83	639	177
26	16,661	12,211	12,116	95	4,450	3,365	347	88	489	161
27	16,182	12,004	11,900	105	4,178	3,259	243	79	450	146
28	16,590	12,182	12,088	93	4,408	3,513	230	59	430	174
29	16,802	12,632	12,512	120	4,171	3,283	242	83	421	145
30	16,672	12,563	12,421	142	4,109	3,224	243	43	415	184
30年構成比	100.0%	75.4%	74.5%	0.9%	24.6%	19.3%	1.5%	0.3%	2.5%	1.1%
30年対前年比	99.2%	99.5%	99.3%	118.3%	98.5%	98.2%	100.4%	51.8%	98.6%	126.9%

資料：農林水産省「木材統計」「木材需給報告書」

(2) 全国の用途別製材出荷量

(単位：千㎡)

年次	計	建築用材				土木建設 用材	木箱仕組板 こん包用材	家具建具 用材	その他
		小計	板類	ひき割類	ひき角類				
昭和35年	26,528	19,058	6,559	4,263	8,236	1,189	2,773	1,805	1,703
55	36,858	28,260	6,423	9,575	12,262	1,239	3,156	2,512	1,691
60	28,476	21,563	4,581	7,726	9,256	994	2,963	1,761	1,195
平成2年	30,012	23,477	4,568	8,842	10,067	1,090	2,943	1,437	1,065
3	28,549	22,275	4,330	8,289	9,656	1,085	2,909	1,271	1,009
4	27,711	21,931	4,228	8,146	9,557	974	2,720	1,161	925
5	26,623	21,220	4,058	7,820	9,342	999	2,520	1,030	854
6	26,284	21,175	4,004	7,785	9,386	990	2,386	928	805
7	24,766	19,871	3,679	7,432	8,760	977	2,311	807	800
8	24,206	19,587	3,547	7,293	8,747	922	2,275	710	712
9	21,959	17,512	3,250	6,577	7,685	841	2,287	647	672
10	18,875	15,087	2,732	5,626	6,729	755	1,946	503	584
11	18,165	14,666	2,712	5,524	6,430	727	1,871	417	484
12	17,231	13,813	2,508	5,280	6,025	698	1,862	368	490
13	15,486	12,577	2,421	4,935	5,221	613	1,588	313	395
14	14,402	11,675	2,244	4,542	4,889	578	1,536	255	358
15	13,929	11,326	2,198	4,439	4,689	528	1,489	213	373
16	13,603	11,023	2,181	4,379	4,463	520	1,571	196	293
17	12,825	10,507	2,118	4,047	4,342	479	1,400	150	289
18	12,554	10,207	2,050	3,941	4,216	515	1,391	117	324
19	11,632	9,455	1,835	3,671	3,949	468	1,321	94	294
20	10,884	8,836	1,715	3,430	3,691	418	1,254	78	298
21	9,291	7,671	1,494	2,899	3,278	357	987	72	204
22	9,415	7,642	1,551	2,817	3,274	380	1,087	69	237
23	9,434	7,434	1,616	2,687	3,131	436	1,224	80	260
24	9,302	7,484	1,705	2,954	2,825	424	1,110	60	224
25	10,100	8,265	1,674	3,055	3,536	476	1,084	57	218
26	9,595	7,875	1,711	2,839	3,325	409	1,033	56	222
27	9,231	7,481	1,561	2,760	3,162	410	1,048	63	227
28	9,293	7,623	1,469	2,915	3,238	376	1,019	51	221
29	9,457	7,766	1,676	2,794	3,293	371	1,067	61	193
30	9,202	7,468	1,674	2,876	2,918	376	1,125	61	172
30年構成比	100.0%	81.2%	18.2%	31.3%	31.7%	4.1%	12.2%	0.7%	1.9%
30年対前年比	97.3%	96.2%	99.9%	102.9%	88.6%	101.3%	105.4%	100.0%	89.1%

資料：農林水産省「木材統計」「木材需給報告書」

2 長野県の状況

(1) 長野県の規模別製材工場数及び従業者数

(単位：工場、人)

年次	総数	工場数							従業者数	1工場 当たり 従業員数
		7.5kw～ 22.5kw未満	22.5～ 37.5	37.5～ 75.0	75.0～ 150.0	150.0～ 300.0	300.0kw 以上			
昭和36年	976	548	257	154	17	0	0	10,719	11.0	
40	1,007	442	300	213	52	0	0	11,144	11.1	
45	969	281	277	289	108	14	0	9,632	9.9	
50	947	218	232	299	152	46	0	8,142	8.6	
55	904	133	209	347	162	53	0	6,828	7.6	
60	734	88	171	285	129	56	5	4,541	6.2	
平成2年	595	39	140	249	106	52	9	3,556	6.0	
3	589	47	134	245	100	54	9	3,459	5.9	
4	566	42	124	229	104	57	10	3,256	5.8	
5	551	37	119	221	105	55	14	3,073	5.6	
6	518	36	113	204	101	49	15	2,962	5.7	
7	499	34	99	207	95	47	17	2,804	5.6	
8	478	34	95	200	84	47	18	2,690	5.6	
9	445	28	90	184	80	45	18	2,471	5.6	
10	417	27	83	169	76	45	17	2,166	5.2	
11	401	29	75	167	68	44	18	2,052	5.1	
12	381	27	74	152	67	43	18	1,875	4.9	
13	354	25	72	131	68	40	18	1,687	4.8	
14	340	24	73	122	64	39	18	1,571	4.6	
15	315	21	67	112	62	38	15	1,463	4.6	
16	292	18	62	106	55	36	15	1,388	4.8	
17	273	19	45	106	56	33	14	1,105	4.0	
18	261	16	43	100	57	31	14	1,047	4.0	
19	235	14	40	86	54	27	14	976	4.2	
20	216	15	37	77	53	23	11	925	4.3	
21	197	15	32	68	48	23	11	727	3.7	
22	185	20	28	60	44	23	10	744	4.0	
23	184	21	27	63	41	22	10	811	4.4	
24	175	20	27	61	37	21	9	730	4.2	
25	169	17	31	52	37	24	8	703	4.2	
26	162	20	28	45	37	23	9	689	4.3	
27	157	18	26	43	37	23	10	682	4.3	
28	144	18	23	40	30	24	9	635	4.4	
29	143	80			54		9			
30	138	82			46		10			
30年構成比	100.0%	59.4%			33.3%		7.2%			
30年対前年比	96.5%	102.5%			85.2%		111.1%			

資料：農林水産省「木材統計」「木材需給報告書」

注：数値は各年の12月31日現在の状況である。

(2) 長野県の製材用素材入荷量及び製材用素材消費量

(単位：千m³)

年次	計	国産材			外材					製材用素材消費量
		小計	針葉樹	広葉樹	小計	米材	北洋材	南洋材	その他	
昭和36年	1,209	1,171	-	-	38	8	2	27	1	1,188
40	1,388	1,213	968	245	175	64	46	59	6	1,348
45	1,688	930	751	179	758	163	454	84	57	1,649
50	1,519	546	469	77	973	281	485	139	68	1,483
55	1,428	502	444	58	926	385	379	85	77	1,416
60	1,055	436	400	36	619	350	217	11	41	1,029
平成2年	919	318	298	20	601	444	120	3	34	907
3	875	297	282	15	578	430	113	3	32	866
4	817	279	263	16	538	409	101	2	26	807
5	802	281	267	14	521	405	91	2	23	792
6	796	259	247	12	537	392	120	1	24	768
7	761	257	246	11	504	374	108	1	21	755
8	712	243	230	13	469	357	92	0	20	709
9	619	229	220	9	390	299	71	0	20	613
10	513	187	181	6	326	256	52	0	18	506
11	485	182	177	5	303	234	51	0	18	479
12	458	180	174	6	278	217	46	0	15	451
13	386	158	153	5	228	173	42	1	12	380
14	360	150	142	8	210	159	40	0	11	356
15	316	139	135	4	177	135	34	0	8	314
16	309	154	151	3	155	115	18	0	22	308
17	269	154	148	6	115	94	17	0	4	266
18	248	161	158	3	87	73	6	x	8	248
19	226	172	168	4	54	51	2	-	1	226
20	195	139	137	2	56	46	8	-	2	178
21	172	139	136	3	33	25	3	-	5	169
22	162	134	132	2	28	24	2	-	2	161
23	171	139	139	0	32	24	3	1	4	173
24	166	137	137	0	29	28	1	0	0	163
25	177	141	141	0	36	30	0	0	6	174
26	172	153	152	1	19	14	0	0	5	166
27	194	173	172	1	21	17	0	0	4	181
28	180	163	163	0	17	13	0	0	4	189
29	176	158	156	2	18	11	x	x	6	182
30	147	133	132	1	14	9	0	x	x	151
30年構成比	100.0%	90.5%	89.8%	0.7%	9.5%	6.1%	-	-	-	-
30年対前年比	83.5%	84.2%	84.6%	50.0%	77.8%	81.8%	-	-	-	83.0%

資料：農林水産省「木材統計」「木材需給報告書」

(3) 長野県の用途別製材品出荷量

(単位：千m³)

	計	建 築 用 材			土木建設 用 材	木箱仕組板 こん包用材	家具建具 用 材	その他	
		小 計	板 類	ひき割類					ひき角類
昭和36年	847	525	150	97	278	66	158	37	61
40	960	541	160	130	251	121	172	49	77
45	1,214	747	171	206	370	181	153	63	70
50	1,071	753	153	210	390	129	92	54	43
55	1,026	686	133	209	344	123	111	59	47
60	740	481	85	149	247	104	94	37	24
平成2年	657	435	79	133	223	113	58	24	27
3	627	403	76	118	209	111	57	27	29
4	582	380	66	113	201	98	52	24	28
5	571	375	63	110	202	101	51	24	20
6	556	380	63	110	207	93	46	21	16
7	543	369	58	108	203	95	45	19	15
8	516	344	58	109	177	101	39	17	15
9	449	286	52	80	154	92	40	16	15
10	373	233	47	64	122	78	37	14	11
11	349	221	45	60	116	75	32	13	8
12	326	212	47	65	100	65	30	12	7
13	277	178	43	51	84	62	22	9	6
14	258	167	39	46	82	59	21	6	5
15	226	151	37	39	75	48	19	6	2
16	223	148	38	39	71	48	20	6	1
17	184	118	29	34	55	43	18	3	2
18	174	103	31	29	43	49	14	4	4
19	158	85	23	25	37	55	11	4	3
20	138	80	20	26	34	41	12	2	3
21	120	65	18	19	28	42	8	3	2
22	109	65	25	13	27	35	8	0	1
23	109	73	26	14	33	29	6	0	1
24	106	70	23	14	33	27	7	0	2
25	111	73	21	13	39	26	8	0	4
26	111	62	26	12	24	38	9	0	2
27	117	67	26	13	28	40	7	1	2
28	113	65	33	10	22	41	2	1	4
29	116	59	29	9	21	46	6	1	4
30	96	51	26	7	18	33	10	1	1
30年構成比	100.0%	53.1%	27.1%	7.3%	18.8%	34.4%	10.4%	1.0%	1.0%
30年対前年比	82.8%	86.4%	89.7%	77.8%	85.7%	71.7%	166.7%	100.0%	25.0%

資料：農林水産省「木材統計」「木材需給報告書」

(4) 長野県の製材業の全国的な位置 (平成30年)

順位	製材工場数			総出力数			1工場当たりの出力数	
	都道府県名	工場数(工場)		都道府県名	出力数(KW)		都道府県名	出力数(KW)
1	岐阜	212		北海道	60,517.0		広島	418.4
2	三重	204		宮崎	45,464.6		北海道	343.8
3	静岡	189		広島	31,796.2		宮崎	322.4
4	新潟	185		秋田	23,073.9		秋田	228.5
5	北海道	176		福島	21,637.9		愛媛	208.0
6	奈良	169		岩手	20,804.5		岡山	205.4
7	福島	161		愛媛	19,966.8		高知	203.4
8	宮崎	141	↑	大分	19,949.4		岩手	166.4
9	長野	138	↑	静岡	18,326.6		山口	164.0
10	熊本	134		熊本	18,018.6		大分	159.6
11	岩手	125		高知	17,495.4		徳島	149.9
12	大分	125		岐阜	16,427.4		京都	149.1
13	福井	116		長野	16,193.2	↓	青森	146.4
14	栃木	115		栃木	15,486.7	↓	宮城	146.3
15	愛知	112		岡山	14,991.9	↓	茨城	140.3
16	鹿児島	110		三重	14,749.2		香川	136.2
17	福岡	108		山形	14,320.1		栃木	134.7
18	山形	107		茨城	14,314.3		熊本	134.5
19	和歌山	105		徳島	14,092.3		福島	134.4
20	茨城	102		新潟	13,992.5		山形	133.8
21	兵庫	102		宮城	12,286.3		富山	132.6
22	秋田	101		兵庫	11,815.8		群馬	129.0
23	千葉	101		青森	11,708.3		山梨	119.3
24	愛媛	96		鹿児島	11,606.8		長野	117.3
25	徳島	94		和歌山	11,516.9		兵庫	115.8
26	滋賀	91		群馬	11,097.6		和歌山	109.7
27	群馬	86		福岡	10,548.0		佐賀	107.0
28	高知	86		山口	10,494.0		鹿児島	105.5
29	宮城	84		奈良	9,869.6		島根	105.3
30	青森	80		愛知	9,862.6		福岡	97.7
31	島根	80		京都	9,092.5		静岡	97.0
32	広島	76		富山	9,018.8		鳥取	91.6
33	岡山	73		島根	8,425.2		石川	91.0
34	石川	72		福井	8,000.8		愛知	88.1
35	富山	68		石川	6,552.2		長崎	80.3
36	山口	64		千葉	6,376.3		岐阜	77.5
37	京都	61		滋賀	5,960.9		大阪	77.5
38	埼玉	54		佐賀	5,243.6		沖縄	76.7
39	長崎	50		長崎	4,017.2		新潟	75.6
40	佐賀	49		鳥取	3,937.7		三重	72.3
41	鳥取	43		香川	3,678.5		東京	71.4
42	大阪	37		埼玉	3,637.9		福井	69.0
43	香川	27		大阪	2,865.9		埼玉	67.4
44	山梨	24		山梨	2,863.5		滋賀	65.5
45	東京	23		東京	1,642.0		千葉	63.1
46	神奈川	23		神奈川	1,010.2		奈良	58.4
47	沖縄	3		沖縄	230.0		神奈川	43.9
	計	4,582		計	624,977.6		全国	136.4

資料：農林水産省「平成30年木材統計」

(4) 長野県の製材業の全国的な位置 (平成30年) (つづき)

順位	素 材 入 荷 量			素 材 消 費 量			製 材 品 出 荷 量	
	都 道 府 県 名	入荷量(千m ³)		都 道 府 県 名	消費量(千m ³)		都 道 府 県 名	出荷量(千m ³)
1	広島	1,890		広島	1,885		広島	1,058
2	北海道	1,792		北海道	1,809		宮崎	973
3	宮崎	1,760		宮崎	1,774		北海道	873
4	茨城	1,274		茨城	1,264		茨城	728
5	大分	793		大分	778		大分	434
6	愛媛	742		愛媛	736		熊本	400
7	熊本	716		熊本	726		愛媛	398
8	福島	673		福島	685		福島	379
9	岩手	606		岩手	629		岩手	306
10	秋田	514		秋田	507		栃木	269
11	栃木	468		福岡	461		福岡	257
12	福岡	461		栃木	451		秋田	245
13	高知	437		高知	433		高知	234
14	岡山	304		岡山	303		三重	160
15	山形	279		山形	267		岡山	160
16	三重	264		鹿児島	265		富山	147
17	岐阜	259		岐阜	256		岐阜	145
18	山口	244		三重	246		鹿児島	142
19	静岡	217		山口	238		山口	134
20	徳島	217		徳島	219		和歌山	131
21	富山	209		静岡	216		徳島	129
22	和歌山	207		富山	208		静岡	128
23	佐賀	191		和歌山	205		山形	127
24	奈良	187		宮城	202		奈良	115
25	兵庫	170	2	奈良	192		佐賀	110
26	長野	147	↑	佐賀	189		兵庫	98
27	群馬	129		青森	173		長野	96
28	京都	129		兵庫	167		宮城	95
29	愛知	112		長野	151	↓	京都	95
30	新潟	107		京都	131	2	青森	82
31	島根	100		群馬	129		群馬	73
32	石川	58		愛知	111		新潟	73
33	埼玉	51		新潟	105		愛知	69
34	香川	50		島根	98		島根	61
35	長崎	41		福井	59		香川	39
36	滋賀	31		石川	57		福井	36
37	大阪	13		香川	53		石川	34
38	神奈川	9		埼玉	50		千葉	31
39	青森	x		千葉	45		埼玉	30
40	宮城	x		鳥取	44		鳥取	24
41	千葉	x		長崎	41		滋賀	23
42	東京	x		滋賀	30		長崎	23
43	福井	x		山梨	20		山梨	15
44	山梨	x		東京	13		東京	8
45	鳥取	x		大阪	13		大阪	8
46	鹿児島	x		神奈川	10		神奈川	6
47	沖縄	x		沖縄	1		沖縄	1
	計	16,672		計	16,645		計	9,202

資料：農林水産省「平成30年木材統計」

(4) 長野県の製材業の全国的な位置 (平成30年) (つづき)

順位	人工乾燥材出荷量			建築用材出荷量			土木建設用材出荷量	
	都道府県名	出荷量(千m ³)		都道府県名	出荷量(千m ³)		都道府県名	出荷量(千m ³)
1	広島	600		広島	909		宮崎	49
2	茨城	469		宮崎	811		北海道	36
3	宮崎	445		茨城	716		福島	35
4	愛媛	232		大分	398		長野	33
5	福島	223		熊本	367		群馬	25
6	栃木	189		北海道	362		栃木	20
7	大分	188		愛媛	350		大分	19
8	熊本	120		福島	301		福岡	13
9	富山	112		岩手	271		熊本	10
10	秋田	104		栃木	243		岐阜	8
11	岩手	89		福岡	231		和歌山	8
12	北海道	85		秋田	220		山梨	8
13	岡山	84		岡山	147		山口	7
14	福岡	83		三重	143		秋田	6
15	京都	77		富山	141		愛知	6
16	高知	75		高知	131		静岡	5
17	岐阜	71		鹿児島	130		広島	4
18	三重	69		岐阜	125		愛媛	4
19	和歌山	58		徳島	125		三重	4
20	山口	54		山形	123		鹿児島	3
21	山形	54		山口	109		岡山	2
22	鹿児島	52		和歌山	102		新潟	2
23	徳島	52		奈良	101		青森	2
24	奈良	48		京都	92		島根	2
25	兵庫	46	2	静岡	92		福井	2
26	長野	38	↑	宮城	90		石川	2
27	静岡	34		佐賀	90		奈良	1
28	宮城	34		新潟	68		京都	1
29	香川	30		兵庫	67		茨城	0
30	群馬	24		長野	51	→	富山	0
31	島根	17		愛知	41		長崎	0
32	新潟	14		群馬	39		沖縄	x
33	埼玉	12		青森	36		東京	x
34	青森	10		島根	35		岩手	x
35	鳥取	9		香川	33		高知	x
36	福井	8		福井	32		徳島	x
37	愛知	7		石川	28		山形	x
38	石川	5		埼玉	27		宮城	x
39	滋賀	3		千葉	25		佐賀	x
40	東京	3		鳥取	19		兵庫	x
41	佐賀	0		長崎	18		香川	x
42	千葉	x		滋賀	8		埼玉	x
43	長崎	x		大阪	6		千葉	x
44	山梨	x		神奈川	5		鳥取	x
45	神奈川	x		山梨	4		滋賀	x
46				沖縄	x		大阪	x
47				東京	x			
	計	3,930		計	7,468		計	376

資料：農林水産省「平成30年木材統計」

Ⅲ 木材価格の動向(長野県)

(1) 長野県の木材（素材）価格

(単位：円/㎡)

品目 年次	スギ	ヒノキ	アカマツ	カラマツ	北洋カラマツ	米ツガ
	径24～28cm 長3.65～4m	径24～28cm 長3.65～4m	径24～28cm 長3.65～4m	径18～28cm 長3.65～4m	径18～28cm 長定尺	径30cm 長定尺
昭和36年	12,100	-	10,510	10,370	-	-
40	13,760	15,000	10,450	10,580	-	-
41	14,450	16,570	10,780	11,340	-	-
42	16,580	22,750	12,780	12,900	-	-
43	17,860	27,030	13,660	13,750	-	-
44	18,330	31,300	13,180	12,900	-	-
45	18,960	33,210	13,770	13,320	-	-
46	18,720	29,640	13,270	12,960	-	-
47	20,670	31,890	14,550	13,920	13,960	20,010
48	27,840	44,890	21,270	21,170	21,780	25,830
49	28,930	54,260	22,850	21,720	18,640	27,450
50	28,730	60,770	23,140	19,280	19,150	25,230
51	30,100	63,280	23,920	20,370	20,910	27,364
52	30,470	61,940	23,830	21,890	22,130	26,400
53	30,420	54,400	22,020	17,760	17,430	23,680
54	35,870	65,940	25,390	22,920	27,550	30,690
55	36,460	70,750	26,210	25,670	29,590	34,230
56	32,480	67,990	22,670	20,500	22,090	30,630
57	27,710	61,680	22,050	19,890	23,020	30,410
58	26,380	56,580	21,710	19,140	17,350	22,660
59	24,400	49,900	21,730	20,100	15,780	21,030
60	23,400	47,600	21,700	22,200	21,900	27,200
61	22,200	44,400	19,400	18,000	16,400	21,100
62	22,400	48,400	19,900	15,600	14,300	21,500
63	24,670	52,880	20,090	17,230	16,050	25,880
平成元年	25,170	56,370	21,500	18,250	18,280	27,430
2	24,290	55,700	20,450	18,200	20,290	24,240
3	22,700	51,520	20,040	17,440	18,310	24,510
4	22,140	44,390	20,600	17,500	20,490	25,280
5	22,150	44,140	21,250	19,040	21,740	26,280
6	20,080	44,530	19,680	19,680	21,640	25,330
7	18,490	41,780	17,840	18,430	21,220	25,250
8	19,430	43,750	20,430	17,980	20,930	25,390
9	20,300	40,900	19,500	17,700	20,800	26,300
10	18,600	33,500	18,900	16,900	19,800	25,600
11	17,800	33,600	18,000	16,900	19,000	26,000
12	16,200	31,800	15,300	15,400	18,200	24,700
13	14,500	30,200	13,300	14,500	17,800	23,800
14	14,000	26,000	11,300	13,400	17,300	23,000
15	15,300	27,500	11,400	13,300	17,000	22,800
16	14,400	26,100	10,000	13,000	17,000	23,000
17	14,300	25,500	10,400	13,400	17,100	23,200
18	14,400	26,100	11,100	13,600	19,000	24,000
19	15,400	27,000	11,800	15,100	22,000	25,000
20	15,400	24,700	13,300	15,800	23,100	25,400
21	12,300	20,300	8,900	12,100	19,300	22,000
22	11,500	21,100	7,800	12,700	18,200	21,200
23	12,100	20,900	9,500	12,800	17,900	19,800
24	10,500	16,000	8,400	12,300	17,600	18,300
25	10,000	15,900	8,500	12,500	19,400	19,800
26	10,700	18,700	9,200	13,000	20,400	21,500
27	9,800	15,300	9,200	12,800	20,600	22,100
28	10,400	15,200	9,100	12,900	20,600	22,300
29	10,800	15,200	8,900	13,400	20,600	22,300
30	11,300	15,500	8,700	14,000	22,100	23,800
令和元年	11,700	14,800	8,800	14,900	22,900	24,300
元年対前年比	103.5%	95.5%	101.1%	106.4%	103.6%	102.1%

資料：長野県林務部「長野県の木材価格」

注1：価格は工場着購入価格である。

2：北洋カラマツ・米ツガは県内で取り扱っている素材の価格。

(2) 長野県の木材（製材）価格

(単位：円/㎡)

年次	品目	スギ	ヒノキ	アカマツ	カラマツ	北洋カラマツ	米ツガ	パルプ材	
		厚・幅10.5cm 長3.65～4m	厚・幅10.5cm 長3.65～4m	厚・幅10.5cm 長3.65～4m	厚・幅10.5cm 長3.65～4m	厚・幅10.5cm 長 4m	厚・幅10.5cm 長 3m	針葉樹 マツ込	広葉樹 ブナその他込
昭和36年		20,740	-	-	-	-	-	-	-
40		22,210	25,910	20,040	19,450	-	-	7,100	4,400
41		24,480	28,540	21,950	20,340	-	-	7,250	4,550
42		29,000	36,530	25,080	23,000	-	-	7,520	4,880
43		33,720	42,680	26,250	25,900	-	-	7,600	5,000
44		37,470	51,980	28,800	28,700	-	-	7,400	5,000
45		40,840	59,100	29,510	29,260	-	-	7,430	5,280
46		39,980	56,860	29,430	28,740	-	-	7,600	5,500
47		43,080	71,270	31,210	30,730	31,070	39,770	7,450	5,450
48		74,500	117,670	49,340	48,180	50,460	64,560	8,040	7,100
49		77,500	119,390	52,310	51,420	50,010	57,930	10,880	10,420
50		76,980	115,200	49,150	45,130	43,830	52,020	10,500	10,000
51		74,290	119,230	50,350	46,360	45,980	59,960	11,330	9,670
52		77,450	125,100	51,990	49,640	49,360	62,700	11,500	9,700
53		73,710	114,170	48,960	46,260	45,860	56,140	10,770	9,000
54		80,050	135,170	57,560	55,560	55,580	66,030	10,530	9,480
55		84,820	148,030	62,840	62,240	62,050	71,100	12,980	12,360
56		76,180	138,720	55,060	53,300	53,490	63,080	11,830	11,440
57		71,460	130,430	54,270	50,870	51,290	62,340	10,950	11,070
58		68,800	106,610	52,560	47,850	38,220	48,370	10,700	10,800
59		66,240	116,870	49,670	45,380	34,970	41,640	10,700	11,530
60		65,300	118,300	48,500	46,700	48,600	52,000	11,000	13,500
61		60,100	117,600	46,700	44,300	44,400	46,700	8,700	12,600
62		60,600	132,800	46,300	43,700	43,600	52,300	5,900	12,200
63		66,410	151,630	47,940	46,510	47,190	63,060	6,880	13,040
平成元年		68,530	161,100	50,180	48,120	50,230	67,350	7,290	13,980
2		65,610	155,570	52,700	49,000	51,540	64,610	8,000	13,870
3		60,980	128,530	52,630	48,770	48,560	57,570	8,370	13,500
4		58,680	115,720	52,710	47,940	47,720	57,680	8,380	13,500
5		63,710	114,480	53,780	49,580	50,460	63,000	8,300	13,500
6		62,380	112,100	52,720	50,370	50,860	62,710	7,590	12,580
7		59,900	108,560	51,930	49,910	49,960	60,130	7,100	11,800
8		58,680	107,130	51,130	49,300	48,800	57,430	7,100	11,800
9		57,600	99,200	49,500	47,800	47,900	57,400	6,900	11,500
10		49,700	80,100	44,000	46,600	44,500	51,100	5,800	10,700
11		47,800	77,900	44,700	46,200	44,400	50,100	5,000	9,800
12		47,200	74,500	42,800	44,700	43,400	47,200	4,000	8,400
13		44,200	72,600	41,800	43,900	42,400	45,800	3,700	6,900
14		43,800	71,500	41,500	43,500	42,800	46,000	3,600	6,100
15		43,800	71,500	41,500	43,400	42,300	45,500	3,500	5,800
16		43,800	71,500	41,500	43,000	42,100	44,900	3,400	5,800
17		43,100	71,800	41,600	43,000	42,100	44,700	3,400	5,800
18		43,100	71,600	41,400	42,700	43,600	45,300	3,800	5,800
19		44,300	72,100	41,900	44,200	47,700	48,000	4,400	5,800
20		45,000	71,200	42,900	48,800	53,300	50,400	5,500	6,000
21		43,100	63,200	42,700	48,100	54,500	47,900	5,500	6,000
22		42,000	60,500	42,400	47,300	50,900	45,300	5,500	6,000
23		41,900	60,500	42,300	47,200	50,900	44,900	5,400	5,800
24		41,900	60,500	42,100	47,100	50,900	45,100	4,300	4,700
25		42,000	61,400	42,100	47,200	54,400	49,900	3,800	4,300
26		44,000	63,400	42,400	47,700	55,400	52,600	3,800	4,300
27		44,100	59,900	42,300	47,600	55,900	53,200	4,000	4,300
28		45,600	57,800	42,300	47,500	56,400	55,000	4,000	4,300
29		45,200	57,700	42,300	46,800	56,600	56,500	4,000	4,200
30		45,300	57,700	42,300	46,700	57,200	60,200	4,300	4,000
令和元年		45,400	57,700	42,300	46,900	57,400	60,700	4,500	4,400
元年対前年比		100.2%	100.0%	100.0%	100.4%	100.3%	100.8%	104.7%	110.0%

資料：長野県林務部「長野県の木材価格」

注1：価格は工場渡販価格、パルプ材は木材センター渡価格である。

2：北洋カラマツ・米ツガは県内で取り扱っている製品の価格

IV その他資料

1 木材流通調査結果（平成30年）

(1) 長野県の素材生産量

（単位：m³）

区 分	素 材 生 産 業 者			森 林 組 合			国 有 林 素材生産	合 計		
	国 有 林 立 木 販 売	民 有 林	小 計	国 有 林 立 木 販 売	民 有 林	小 計		国 有 林	民 有 林	計
佐 久	934	24,252	25,186	1,766	44,302	46,068	23,656	26,356	68,554	94,910
上 田	6,188	12,146	18,334	5,131	27,070	32,201	38,527	49,846	39,216	89,062
諏 訪	-	21,451	21,451	-	6,442	6,442	7,145	7,145	27,893	35,038
上伊那	1,391	18,575	19,966	-	23,494	23,494	11,597	12,988	42,069	55,057
南信州	-	4,912	4,912	-	23,733	23,733	1,732	1,732	28,645	30,377
木 曾	2,130	2,394	4,524	-	14,700	14,700	69,922	72,052	17,094	89,146
松 本	-	17,359	17,359	-	23,841	23,841	15,122	15,122	41,200	56,322
北アルプス	-	9,665	9,665	-	802	802	-	-	10,467	10,467
長 野	9,839	16,064	25,903	2,712	38,708	41,420	18,538	31,089	54,772	85,861
北 信	-	1,765	1,765	262	22,909	23,171	-	262	24,674	24,936
合 計	20,482	128,583	149,065	9,871	226,001	235,872	186,239	216,592	354,584	571,176

資料：長野県林務部「木材流通調査」

注1：国有林素材生産は中部森林管理局資料（国有林の請負事業による平成30年度生産量）による。

2：合計欄については区分地域内における素材生産量であり、他地域の素材生産業者・森林組合による素材生産量が含まれている場合がある。

3：県内事業者の県外における素材生産量は含まない。

(2) 生産地（伐採地）別・主間伐別 素材生産量

区分		素 材 生 産 業 者								森		
生産地	主間伐別	スギ	ヒノキ	アカマツ	カラマツ	その他針	小計	広葉樹	計	スギ	ヒノキ	アカマツ
佐久	主伐	-	15	1,505	18,342	232	20,094	598	20,692	24	136	1,718
	間伐	67	9	965	2,980	245	4,266	228	4,494	-	-	38
	計	67	24	2,470	21,322	477	24,360	826	25,186	24	136	1,756
上田	主伐	1,056	-	633	16,256	1	17,946	388	18,334	576	74	1,392
	間伐	-	-	-	-	-	-	-	-	3,220	410	2,210
	計	1,056	-	633	16,256	1	17,946	388	18,334	3,796	484	3,602
諏訪	主伐	70	240	846	1,909	608	3,673	353	4,026	-	-	-
	間伐	574	492	5,522	8,793	798	16,179	1,246	17,425	-	63	1,662
	計	644	732	6,368	10,702	1,406	19,852	1,599	21,451	-	63	1,662
上伊那	主伐	127	215	4,317	2,299	76	7,034	76	7,110	-	-	986
	間伐	705	1,480	2,676	4,934	2,830	12,625	231	12,856	1,468	4,000	5,000
	計	832	1,695	6,993	7,233	2,906	19,659	307	19,966	1,468	4,000	5,986
南信州	主伐	711	2,345	-	50	-	3,106	800	3,906	569	1,238	283
	間伐	370	550	5	-	31	956	50	1,006	8,495	6,682	1,272
	計	1,081	2,895	5	50	31	4,062	850	4,912	9,064	7,920	1,555
木曾	主伐	-	715	-	1,500	180	2,395	50	2,445	1,211	447	30
	間伐	-	210	520	1,131	30	1,891	188	2,079	742	1,198	361
	計	-	925	520	2,631	210	4,286	238	4,524	1,953	1,645	391
松本	主伐	514	98	2,273	6,612	12	9,509	382	9,891	249	193	12,836
	間伐	324	2,317	1,295	3,072	152	7,160	308	7,468	424	124	1,750
	計	838	2,415	3,568	9,684	164	16,669	690	17,359	673	317	14,586
北アルプス	主伐	75	11	5,367	84	2	5,539	61	5,600	98	17	118
	間伐	1,120	137	1,775	755	2	3,789	276	4,065	-	17	39
	計	1,195	148	7,142	839	4	9,328	337	9,665	98	34	157
長野	主伐	6,309	-	45	8,320	-	14,674	84	14,758	1,872	-	-
	間伐	4,647	-	55	6,345	-	11,047	98	11,145	15,558	649	118
	計	10,956	-	100	14,665	-	25,721	182	25,903	17,430	649	118
北信	主伐	706	-	-	1,059	-	1,765	-	1,765	4,215	-	-
	間伐	-	-	-	-	-	-	-	-	16,465	18	13
	計	706	-	-	1,059	-	1,765	-	1,765	20,680	18	13
小計	主伐	9,568	3,639	14,986	56,431	1,111	85,735	2,792	88,527	8,814	2,105	17,363
	間伐	7,807	5,195	12,813	28,010	4,088	57,913	2,625	60,538	46,372	13,161	12,463
	計	17,375	8,834	27,799	84,441	5,199	143,648	5,417	149,065	55,186	15,266	29,826
県外	主伐	900	2,700	-	1,433	80	5,113	120	5,233	-	-	-
	間伐	400	2,200	-	40	-	2,640	20	2,660	-	-	-
	計	1,300	4,900	-	1,473	80	7,753	140	7,893	-	-	-
合計	主伐	10,468	6,339	14,986	57,864	1,191	90,848	2,912	93,760	8,814	2,105	17,363
	間伐	8,207	7,395	12,813	28,050	4,088	60,553	2,645	63,198	46,372	13,161	12,463
	計	18,675	13,734	27,799	85,914	5,279	151,401	5,557	156,958	55,186	15,266	29,826

注1：上記の数値は生産地内での素材生産量であり、他地域の素材生産業者・森林組合による素材生産が含まれている場合がある。

2：国有林立木販売分は含み、国有林素材生産事業分は含まない。

(単位：m³)

林 組 合					計							
カラマツ	その他 針	小 計	広葉樹	計	ス ギ	ヒノキ	アカマツ	カラマツ	その他 針	小 計	広葉樹	計
26,300	1,473	29,651	1,684	31,335	24	151	3,223	44,642	1,705	49,745	2,282	52,027
13,664	858	14,560	173	14,733	67	9	1,003	16,644	1,103	18,826	401	19,227
39,964	2,331	44,211	1,857	46,068	91	160	4,226	61,286	2,808	68,571	2,683	71,254
6,879	236	9,157	65	9,222	1,632	74	2,025	23,135	237	27,103	453	27,556
15,436	1,334	22,610	369	22,979	3,220	410	2,210	15,436	1,334	22,610	369	22,979
22,315	1,570	31,767	434	32,201	4,852	484	4,235	38,571	1,571	49,713	822	50,535
-	-	-	-	-	70	240	846	1,909	608	3,673	353	4,026
3,998	614	6,337	105	6,442	574	555	7,184	12,791	1,412	22,516	1,351	23,867
3,998	614	6,337	105	6,442	644	795	8,030	14,700	2,020	26,189	1,704	27,893
1,554	486	3,026	-	3,026	127	215	5,303	3,853	562	10,060	76	10,136
10,000	-	20,468	-	20,468	2,173	5,480	7,676	14,934	2,830	33,093	231	33,324
11,554	486	23,494	-	23,494	2,300	5,695	12,979	18,787	3,392	43,153	307	43,460
249	225	2,564	48	2,612	1,280	3,583	283	299	225	5,670	848	6,518
3,914	217	20,580	541	21,121	8,865	7,232	1,277	3,914	248	21,536	591	22,127
4,163	442	23,144	589	23,733	10,145	10,815	1,560	4,213	473	27,206	1,439	28,645
-	37	1,725	42	1,767	1,211	1,162	30	1,500	217	4,120	92	4,212
8,439	1,463	12,203	730	12,933	742	1,408	881	9,570	1,493	14,094	918	15,012
8,439	1,500	13,928	772	14,700	1,953	2,570	911	11,070	1,710	18,214	1,010	19,224
1,855	349	15,482	156	15,638	763	291	15,109	8,467	361	24,991	538	25,529
5,564	242	8,104	99	8,203	748	2,441	3,045	8,636	394	15,264	407	15,671
7,419	591	23,586	255	23,841	1,511	2,732	18,154	17,103	755	40,255	945	41,200
172	6	411	209	620	173	28	5,485	256	8	5,950	270	6,220
2	114	172	10	182	1,120	154	1,814	757	116	3,961	286	4,247
174	120	583	219	802	1,293	182	7,299	1,013	124	9,911	556	10,467
840	-	2,712	-	2,712	8,181	-	45	9,160	-	17,386	84	17,470
21,634	21	37,980	728	38,708	20,205	649	173	27,979	21	49,027	826	49,853
22,474	21	40,692	728	41,420	28,386	649	218	37,139	21	66,413	910	67,323
-	-	4,215	223	4,438	4,921	-	-	1,059	-	5,980	223	6,203
2,086	2	18,584	149	18,733	16,465	18	13	2,086	2	18,584	149	18,733
2,086	2	22,799	372	23,171	21,386	18	13	3,145	2	24,564	372	24,936
37,849	2,812	68,943	2,427	71,370	18,382	5,744	32,349	94,280	3,923	154,678	5,219	159,897
84,737	4,865	161,598	2,904	164,502	54,179	18,356	25,276	112,747	8,953	219,511	5,529	225,040
122,586	7,677	230,541	5,331	235,872	72,561	24,100	57,625	207,027	12,876	374,189	10,748	384,937
-	-	-	-	-	900	2,700	-	1,433	80	5,113	120	5,233
-	-	-	-	-	400	2,200	-	40	-	2,640	20	2,660
-	-	-	-	-	1,300	4,900	-	1,473	80	7,753	140	7,893
37,849	2,812	68,943	2,427	71,370	19,282	8,444	32,349	95,713	4,003	159,791	5,339	165,130
84,737	4,865	161,598	2,904	164,502	54,579	20,556	25,276	112,787	8,953	222,151	5,549	227,700
122,586	7,677	230,541	5,331	235,872	73,861	29,000	57,625	208,500	12,956	381,942	10,888	392,830

(3) 素材生産事業者等の出荷先別生産量 (合計)

(単位: m)

出荷先 地振	県内								県外								在庫	合計
	木材市場	製材業者	木材販売業者	自家消費	パルプチップ	バイオマス	その他	小計	木材市場	製材業者	木材販売業者	合板工場	パルプチップ	バイオマス	その他	小計		
佐久	27,313	4,891	15,230	5,972	14,730	205	2,482	70,823	-	6,533	58	-	-	-	-	6,591	-	77,414
上田	29,583	3,239	2,047	-	4,611	4,755	-	44,235	-	200	-	-	-	-	-	200	-	44,435
諏訪	5,338	1,655	11,963	107	4,685	2,851	-	26,599	16	-	2	740	-	-	-	758	17	27,374
上伊那	16,359	974	502	3,722	11,625	239	171	33,592	1,976	378	-	8,498	-	-	466	11,318	-	44,910
南信州	17,797	303	-	2,023	740	-	1,411	22,274	6,557	-	814	204	-	-	1,948	9,523	-	31,797
木曽	16,412	1,848	-	-	-	53	565	18,878	3,010	-	-	413	1,855	-	187	5,465	-	24,343
松本	12,269	6,701	-	215	3,445	1,564	49	24,243	-	83	362	8,217	426	4,071	229	13,388	-	37,631
北アルプス	1,068	475	593	-	527	5,169	129	7,961	-	1,583	-	943	-	-	-	2,526	-	10,487
長野	32,442	427	12,170	8,619	3,806	2,426	969	60,859	-	-	-	8,619	-	-	-	8,619	25	69,503
北信	1,491	1,148	-	-	4,852	1,511	982	9,984	-	1,506	-	11,426	10	10	2,000	14,952	-	24,936
計	160,072	21,661	42,505	20,658	49,021	18,773	6,758	319,448	11,559	10,283	1,236	39,060	2,291	4,081	4,830	73,340	42	392,830

素材生産事業者等の出荷先別生産量 (スギ)

(単位: m)

出荷先 地振	県内								県外								在庫	合計
	木材市場	製材業者	木材販売業者	自家消費	パルプチップ	バイオマス	その他	小計	木材市場	製材業者	木材販売業者	合板工場	パルプチップ	バイオマス	その他	小計		
佐久	24	-	-	67	-	-	-	91	-	-	-	-	-	-	-	-	-	91
上田	2,611	1,066	6	-	504	665	-	4,852	-	-	-	-	-	-	-	-	-	4,852
諏訪	55	-	419	-	-	-	-	474	-	-	-	-	-	-	-	-	-	474
上伊那	1,131	160	-	-	697	-	-	1,988	146	289	-	-	-	-	-	435	-	2,423
南信州	5,048	293	-	1,259	159	-	667	7,426	3,120	-	3	151	-	-	392	3,666	-	11,092
木曽	1,953	-	-	-	-	-	-	1,953	200	-	-	200	-	-	-	400	-	2,353
松本	342	236	-	-	7	114	-	699	-	59	201	328	1	223	-	812	-	1,511
北アルプス	222	8	10	-	201	429	4	874	-	47	-	386	-	-	-	433	-	1,307
長野	19,881	188	257	686	2,257	1,837	235	25,341	-	-	-	3,006	-	-	-	3,006	25	28,372
北信	932	608	-	-	4,536	1,048	821	7,945	-	1,506	-	10,100	10	10	1,815	13,441	-	21,386
計	32,199	2,559	692	2,012	8,361	4,093	1,727	51,643	3,466	1,901	204	14,171	11	233	2,207	22,193	25	73,861

素材生産事業者等の出荷先別生産量 (ヒノキ)

(単位: m)

出荷先 地振	県内								県外								在庫	合計
	木材市場	製材業者	木材販売業者	自家消費	パルプチップ	バイオマス	その他	小計	木材市場	製材業者	木材販売業者	合板工場	パルプチップ	バイオマス	その他	小計		
佐久	136	-	-	24	-	-	-	160	-	-	-	-	-	-	-	-	-	160
上田	332	3	-	-	64	85	-	484	-	-	-	-	-	-	-	-	-	484
諏訪	265	-	266	-	-	4	-	535	-	-	-	-	-	-	-	-	-	535
上伊那	3,058	66	19	50	1,755	3	2	4,953	880	35	-	114	-	-	6	1,035	-	5,988
南信州	6,767	8	-	209	93	-	607	7,684	3,153	-	4	1	-	-	1,540	4,698	-	12,382
木曽	2,048	1,615	-	-	-	-	5	3,668	2,610	-	-	3	15	-	2	2,630	-	6,298
松本	783	404	-	10	163	85	42	1,487	-	4	17	518	20	247	11	817	-	2,304
北アルプス	62	10	31	-	-	22	2	127	-	19	-	36	-	-	-	55	-	182
長野	647	-	-	-	2	-	-	649	-	-	-	-	-	-	-	-	-	649
北信	18	-	-	-	-	-	-	18	-	-	-	-	-	-	-	-	-	18
計	14,116	2,106	316	293	2,077	199	658	19,765	6,643	58	21	672	35	247	1,559	9,235	-	29,000

素材生産事業者等の出荷先別生産量 (アカマツ)

(単位: m)

出荷先 地振	県内								県外								在庫	合計
	木材市場	製材業者	木材販売業者	自家消費	パルプチップ	バイオマス	その他	小計	木材市場	製材業者	木材販売業者	合板工場	パルプチップ	バイオマス	その他	小計		
佐久	2,012	228	748	228	993	-	100	4,309	-	-	-	-	-	-	-	-	-	4,309
上田	1,013	264	-	-	521	2,154	-	3,952	-	200	-	-	-	-	-	200	-	4,152
諏訪	724	279	2,907	56	2,067	1,753	-	7,786	-	-	-	220	-	-	-	220	10	8,016
上伊那	3,143	607	421	1,238	3,768	188	5	9,370	595	-	-	2,566	-	-	-	3,161	-	12,531
南信州	1,305	-	-	464	240	-	1	2,010	10	-	1	-	-	-	1	12	-	2,022
木曽	391	-	-	-	-	-	100	491	-	-	-	-	240	-	180	420	-	911
松本	4,506	3,958	-	1	3,181	773	7	12,426	-	19	2	2,184	371	2,935	217	5,728	-	18,154
北アルプス	374	344	542	-	188	4,272	6	5,726	-	1,473	-	100	-	-	-	1,573	-	7,299
長野	83	-	-	20	-	115	-	218	-	-	-	-	-	-	-	-	-	218
北信	-	-	-	-	-	13	-	13	-	-	-	-	-	-	-	-	-	13
計	13,551	5,680	4,618	2,007	10,958	9,268	219	46,301	605	1,692	3	5,070	611	2,935	398	11,314	10	57,625

素材生産事業者等の出荷先別生産量（カラマツ）

（単位：m）

出荷先 地振	県内								県外								在庫	合計
	木材市場	製材業者	木材販売業者	自家消費	パルプチップ	バイオマス	その他	小計	木材市場	製材業者	木材販売業者	合板工場	パルプチップ	バイオマス	その他	小計		
佐久	24,543	4,637	14,404	5,533	9,367	-	2,271	60,755	-	6,500	-	-	-	-	-	6,500	-	67,255
上田	24,242	1,606	2,040	-	3,255	1,499	-	32,642	-	-	-	-	-	-	-	-	-	32,642
諏訪	3,947	1,376	7,430	39	946	553	-	14,291	-	-	-	520	-	-	-	520	2	14,813
上伊那	8,760	138	62	2,434	2,573	48	104	14,119	87	10	-	5,818	-	-	12	5,927	-	20,046
南信州	4,057	2	-	76	6	-	11	4,152	49	-	6	52	-	-	15	122	-	4,274
木曾	11,212	227	-	-	-	1	14	11,454	74	-	-	210	196	-	5	485	-	11,939
松本	5,882	1,554	-	204	40	381	-	8,061	-	1	142	5,164	34	631	1	5,973	-	14,034
北アルプス	204	105	-	-	-	263	19	591	-	18	-	406	-	-	-	424	-	1,015
長野	11,769	239	11,912	7,862	1,450	462	31	33,725	-	-	-	5,612	-	-	-	5,612	-	39,337
北信	530	540	-	-	299	450	-	1,819	-	-	-	1,326	-	-	-	1,326	-	3,145
計	95,146	10,424	35,848	16,148	17,936	3,657	2,450	181,609	210	6,529	148	19,108	230	631	33	26,889	2	208,500

素材生産事業者等の出荷先別生産量（その他針）

（単位：m）

出荷先 地振	県内								県外								在庫	合計
	木材市場	製材業者	木材販売業者	自家消費	パルプチップ	バイオマス	その他	小計	木材市場	製材業者	木材販売業者	合板工場	パルプチップ	バイオマス	その他	小計		
佐久	106	15	45	37	2,569	10	7	2,789	-	19	-	-	-	-	-	19	-	2,808
上田	1,085	-	1	-	209	276	-	1,571	-	-	-	-	-	-	-	-	-	1,571
諏訪	62	-	697	-	1,081	48	-	1,888	16	-	-	-	-	-	-	16	1	1,905
上伊那	211	2	-	-	2,727	-	-	2,940	165	4	-	-	-	-	448	617	-	3,557
南信州	353	-	-	-	-	-	-	353	120	-	-	-	-	-	-	120	-	473
木曾	408	6	-	-	-	-	-	414	50	-	-	-	1,324	-	-	1,374	-	1,788
松本	133	498	-	-	53	1	-	685	-	-	-	20	-	2	-	22	-	707
北アルプス	124	-	-	-	-	-	-	124	-	-	-	-	-	-	-	-	-	124
長野	21	-	-	-	-	-	-	21	-	-	-	-	-	-	-	-	-	21
北信	2	-	-	-	-	-	-	2	-	-	-	-	-	-	-	-	-	2
計	2,505	521	743	37	6,639	335	7	10,787	351	23	-	20	1,324	2	448	2,168	1	12,956

素材生産事業者等の出荷先別生産量（広葉樹）

（単位：m）

出荷先 地振	県内								県外								在庫	合計
	木材市場	製材業者	木材販売業者	自家消費	パルプチップ	バイオマス	その他	小計	木材市場	製材業者	木材販売業者	合板工場	パルプチップ	バイオマス	その他	小計		
佐久	492	11	33	83	1,801	195	104	2,719	-	14	58	-	-	-	-	72	-	2,791
上田	300	300	-	-	58	76	-	734	-	-	-	-	-	-	-	-	-	734
諏訪	285	-	244	12	591	493	-	1,625	-	-	2	-	-	-	-	2	4	1,631
上伊那	56	1	-	-	105	-	60	222	103	40	-	-	-	-	-	143	-	365
南信州	267	-	-	15	242	-	125	649	105	-	800	-	-	-	-	905	-	1,554
木曾	400	-	-	-	-	52	446	898	76	-	-	-	80	-	-	156	-	1,054
松本	623	51	-	-	1	210	-	885	-	-	-	3	-	33	-	36	-	921
北アルプス	82	8	10	-	138	183	98	519	-	26	-	15	-	-	-	41	-	560
長野	41	-	1	51	97	12	703	905	-	-	-	1	-	-	-	1	-	906
北信	9	-	-	-	17	-	161	187	-	-	-	-	-	-	185	185	-	372
計	2,555	371	288	161	3,050	1,221	1,697	9,343	284	80	860	19	80	33	185	1,541	4	10,888

(4) 木材販売事業者の原木仕入れ量及び出荷先別出荷量 (合計)

(単位: m³)

区分 地振	仕入れ量	出荷量												
		県内						県外						在庫
		木材市場	製材業者	木材販売業者	自家消費	その他	小計	木材市場	製材業者	木材販売業者	合板工場	その他	小計	
佐久	36,847	11,829	1,314	159	5,161	634	19,097	-	755	16,094	-	80	16,929	821
上田	273	-	-	-	-	273	273	-	-	-	-	-	-	-
諏訪	6,479	68	-	6,203	-	132	6,403	-	-	-	-	-	-	76
上伊那	25,280	-	4,933	2,068	-	2,019	9,020	-	-	-	14,279	1,981	16,260	-
南信州	9,590	1,120	996	279	30	2,485	4,910	-	-	-	4,680	-	4,680	-
木曽	6,157	4,824	228	-	970	-	6,022	-	-	-	-	100	100	35
松本	27,132	-	480	-	3,363	877	4,720	-	-	1,914	19,120	-	21,034	1,378
北アルプス	57	-	25	-	-	29	54	-	-	-	-	-	-	3
長野	2,393	150	1,003	-	884	356	2,393	-	-	-	-	-	-	-
北信	5,383	20	1,837	16	492	217	2,582	-	805	-	1,287	709	2,801	-
計	119,591	18,011	10,816	8,725	10,900	7,022	55,474	-	1,560	18,008	39,366	2,870	61,804	2,313

木材販売事業者の原木仕入れ量及び出荷先別出荷量 (県産材・スギ)

(単位: m³)

区分 地振	仕入れ量	出荷量												
		県内						県外						在庫
		木材市場	製材業者	木材販売業者	自家消費	その他	小計	木材市場	製材業者	木材販売業者	合板工場	その他	小計	
佐久	76	-	-	-	67	-	67	-	-	-	-	-	-	9
上田	-	-	-	-	-	-	-	-	-	-	-	-	-	-
諏訪	-	-	-	-	-	-	-	-	-	-	-	-	-	-
上伊那	288	-	288	-	-	-	288	-	-	-	-	-	-	-
南信州	1,662	-	105	59	15	514	693	-	-	-	969	-	969	-
木曽	-	-	-	-	-	-	-	-	-	-	-	-	-	-
松本	2,012	-	140	-	275	62	477	-	-	-	1,460	-	1,460	75
北アルプス	-	-	-	-	-	-	-	-	-	-	-	-	-	-
長野	178	10	1	-	155	12	178	-	-	-	-	-	-	-
北信	2,149	18	18	16	435	64	551	-	703	-	610	285	1,598	-
計	6,365	28	552	75	947	652	2,254	-	703	-	3,039	285	4,027	84

木材販売事業者の原木仕入れ量及び出荷先別出荷量 (県産材・ヒノキ)

(単位: m³)

区分 地振	仕入れ量	出荷量												
		県内						県外						在庫
		木材市場	製材業者	木材販売業者	自家消費	その他	小計	木材市場	製材業者	木材販売業者	合板工場	その他	小計	
佐久	37	3	-	-	24	-	27	-	-	-	-	-	-	10
上田	-	-	-	-	-	-	-	-	-	-	-	-	-	-
諏訪	63	63	-	-	-	-	63	-	-	-	-	-	-	-
上伊那	-	-	-	-	-	-	-	-	-	-	-	-	-	-
南信州	2,945	1,120	150	-	15	912	2,197	-	-	-	748	-	748	-
木曽	5,843	4,814	209	-	720	-	5,743	-	-	-	-	100	100	-
松本	2,096	-	140	-	46	29	215	-	-	-	1,460	-	1,460	421
北アルプス	-	-	-	-	-	-	-	-	-	-	-	-	-	-
長野	28	20	-	-	-	8	28	-	-	-	-	-	-	-
北信	6	-	-	-	6	-	6	-	-	-	-	-	-	-
計	11,018	6,020	499	-	811	949	8,279	-	-	-	2,208	100	2,308	431

木材販売事業者の原木仕入れ量及び出荷先別出荷量 (県産材・アカマツ)

(単位: m³)

区分 地振	仕入れ量	出荷量												
		県内						県外						在庫
		木材市場	製材業者	木材販売業者	自家消費	その他	小計	木材市場	製材業者	木材販売業者	合板工場	その他	小計	
佐久	1,482	199	349	-	128	-	676	-	-	739	-	-	739	67
上田	-	-	-	-	-	-	-	-	-	-	-	-	-	-
諏訪	1,480	-	-	1,480	-	-	1,480	-	-	-	-	-	-	-
上伊那	730	-	730	-	-	-	730	-	-	-	-	-	-	-
南信州	245	-	5	21	-	219	245	-	-	-	-	-	-	-
木曽	-	-	-	-	-	-	-	-	-	-	-	-	-	-
松本	1,927	-	100	-	25	-	125	-	-	-	1,800	-	1,800	2
北アルプス	-	-	-	-	-	-	-	-	-	-	-	-	-	-
長野	971	-	806	-	159	6	971	-	-	-	-	-	-	-
北信	-	-	-	-	-	-	-	-	-	-	-	-	-	-
計	6,835	199	1,990	1,501	312	225	4,227	-	-	739	1,800	-	2,539	69

木材販売事業者の原木仕入れ量及び出荷先別出荷量（県産材・カラマツ）

（単位：m³）

区分 地振	仕入れ量	出荷量												
		県内						県外						在庫
		木材市場	製材業者	木材販売業者	自家消費	その他	小計	木材市場	製材業者	木材販売業者	合板工場	その他	小計	
佐久	33,010	11,539	812	120	4,923	469	17,863	-	755	13,672	-	80	14,507	640
上田	65	-	-	-	-	65	65	-	-	-	-	-	-	-
諏訪	3,168	5	-	3,163	-	-	3,168	-	-	-	-	-	-	-
上伊那	23,451	-	3,224	1,948	-	2,019	7,191	-	-	-	14,279	1,981	16,260	-
南信州	4,464	-	729	199	-	573	1,501	-	-	-	2,963	-	2,963	-
木曽	259	-	9	-	250	-	259	-	-	-	-	-	-	-
松本	15,193	-	100	-	1,485	586	2,171	-	-	1,914	10,900	-	12,814	208
北アルプス	57	-	25	-	-	29	54	-	-	-	-	-	-	3
長野	1,012	-	187	-	505	320	1,012	-	-	-	-	-	-	-
北信	38	-	-	-	38	-	38	-	-	-	-	-	-	-
計	80,717	11,544	5,086	5,430	7,201	4,061	33,322	-	755	15,586	28,142	2,061	46,544	851

木材販売事業者の原木仕入れ量及び出荷先別出荷量（県産材・その他針）

（単位：m³）

区分 地振	仕入れ量	出荷量												
		県内						県外						在庫
		木材市場	製材業者	木材販売業者	自家消費	その他	小計	木材市場	製材業者	木材販売業者	合板工場	その他	小計	
佐久	127	58	-	39	19	-	116	-	-	-	-	-	-	11
上田	-	-	-	-	-	-	-	-	-	-	-	-	-	-
諏訪	265	-	-	265	-	-	265	-	-	-	-	-	-	-
上伊那	61	-	61	-	-	-	61	-	-	-	-	-	-	-
南信州	49	-	1	-	-	48	49	-	-	-	-	-	-	-
木曽	-	-	-	-	-	-	-	-	-	-	-	-	-	-
松本	224	-	-	-	23	200	223	-	-	-	-	-	-	1
北アルプス	-	-	-	-	-	-	-	-	-	-	-	-	-	-
長野	66	-	1	-	65	-	66	-	-	-	-	-	-	-
北信	13	-	-	-	13	-	13	-	-	-	-	-	-	-
計	805	58	63	304	120	248	793	-	-	-	-	-	-	12

木材販売事業者の原木仕入れ量及び出荷先別出荷量（県産材・広葉樹）

（単位：m³）

区分 地振	仕入れ量	出荷量												
		県内						県外						在庫
		木材市場	製材業者	木材販売業者	自家消費	その他	小計	木材市場	製材業者	木材販売業者	合板工場	その他	小計	
佐久	287	30	3	-	-	165	198	-	-	5	-	-	5	84
上田	208	-	-	-	-	208	208	-	-	-	-	-	-	-
諏訪	-	-	-	-	-	-	-	-	-	-	-	-	-	-
上伊那	402	-	282	120	-	-	402	-	-	-	-	-	-	-
南信州	225	-	6	-	-	219	225	-	-	-	-	-	-	-
木曽	-	-	-	-	-	-	-	-	-	-	-	-	-	-
松本	-	-	-	-	-	-	-	-	-	-	-	-	-	-
北アルプス	-	-	-	-	-	-	-	-	-	-	-	-	-	-
長野	-	-	-	-	-	-	-	-	-	-	-	-	-	-
北信	256	-	256	-	-	-	256	-	-	-	-	-	-	-
計	1,378	30	547	120	-	592	1,289	-	-	5	-	-	5	84

木材販売事業者の原木仕入れ量及び出荷先別出荷量（県産材計）

（単位：m³）

区分 地振	仕入れ量	出荷量												
		県内						県外						在庫
		木材市場	製材業者	木材販売業者	自家消費	その他	小計	木材市場	製材業者	木材販売業者	合板工場	その他	小計	
佐久	35,019	11,829	1,164	159	5,161	634	18,947	-	755	14,416	-	80	15,251	821
上田	273	-	-	-	-	273	273	-	-	-	-	-	-	-
諏訪	4,976	68	-	4,908	-	-	4,976	-	-	-	-	-	-	-
上伊那	24,932	-	4,585	2,068	-	2,019	8,672	-	-	-	14,279	1,981	16,260	-
南信州	9,590	1,120	996	279	30	2,485	4,910	-	-	-	4,680	-	4,680	-
木曽	6,102	4,814	218	-	970	-	6,002	-	-	-	-	100	100	-
松本	21,452	-	480	-	1,854	877	3,211	-	-	1,914	15,620	-	17,534	707
北アルプス	57	-	25	-	-	29	54	-	-	-	-	-	-	3
長野	2,255	30	995	-	884	346	2,255	-	-	-	-	-	-	-
北信	2,462	18	274	16	492	64	864	-	703	-	610	285	1,598	-
計	107,118	17,879	8,737	7,430	9,391	6,727	50,164	-	1,458	16,330	35,189	2,446	55,423	1,531

木材販売事業者の原木仕入れ量及び出荷先別出荷量（他県産材）

（単位：m）

区分 地振	仕入れ量	出荷量											在庫		
		県内						県外							
		木材市場	製材業者	木材販売業者	自家消費	その他	小計	木材市場	製材業者	木材販売業者	合板工場	その他		小計	
佐久	1,678	-	-	-	-	-	-	-	-	1,678	-	-	-	1,678	-
上田	-	-	-	-	-	-	-	-	-	-	-	-	-	-	-
諏訪	1,295	-	-	1,295	-	-	1,295	-	-	-	-	-	-	-	-
上伊那	348	-	348	-	-	-	348	-	-	-	-	-	-	-	-
南信州	-	-	-	-	-	-	-	-	-	-	-	-	-	-	-
木曾	55	10	10	-	-	-	20	-	-	-	-	-	-	-	35
松本	3,500	-	-	-	-	-	-	-	-	-	3,500	-	-	3,500	-
北アルプス	-	-	-	-	-	-	-	-	-	-	-	-	-	-	-
長野	30	20	-	-	-	10	30	-	-	-	-	-	-	-	-
北信	2,531	2	1,173	-	-	153	1,328	-	102	-	677	424	1,203	-	
計	9,437	32	1,531	1,295	-	163	3,021	-	102	1,678	4,177	424	6,381	35	

木材販売事業者の原木仕入れ量及び出荷先別出荷量（外材）

（単位：m）

区分 地振	仕入れ量	出荷量											在庫		
		県内						県外							
		木材市場	製材業者	木材販売業者	自家消費	その他	小計	木材市場	製材業者	木材販売業者	合板工場	その他		小計	
佐久	150	-	150	-	-	-	150	-	-	-	-	-	-	-	-
上田	-	-	-	-	-	-	-	-	-	-	-	-	-	-	-
諏訪	208	-	-	-	-	132	132	-	-	-	-	-	-	-	76
上伊那	-	-	-	-	-	-	-	-	-	-	-	-	-	-	-
南信州	-	-	-	-	-	-	-	-	-	-	-	-	-	-	-
木曾	-	-	-	-	-	-	-	-	-	-	-	-	-	-	-
松本	2,180	-	-	-	1,509	-	1,509	-	-	-	-	-	-	-	671
北アルプス	-	-	-	-	-	-	-	-	-	-	-	-	-	-	-
長野	108	100	8	-	-	-	108	-	-	-	-	-	-	-	-
北信	390	-	390	-	-	-	390	-	-	-	-	-	-	-	-
計	3,036	100	548	-	1,509	132	2,289	-	-	-	-	-	-	-	747

(5) 木材販売事業者の製材品仕入れ量及び出荷先別出荷量（合計）

（単位：m³）

区分 地振	仕入れ量				出荷量									
	県内	県外	在庫	合計	県内							小計	県外	在庫
					木材市場	製材業者	木材販売業者	プレカット	大工・工務店	自家消費	その他			
佐久	9,162	2,474	222	11,858	-	1,347	-	2,192	2,617	-	-	6,156	5,442	260
上田	4,350	2,766	103	7,219	-	1,196	769	2,600	2,137	254	71	7,027	153	39
諏訪	1,204	2,490	206	3,900	-	121	1,830	-	1,756	-	10	3,717	-	183
上伊那	2,316	194,655	162	197,133	-	-	1	-	196,616	-	324	196,941	30	162
南信州	3,482	2,059	509	6,050	-	2,405	33	-	2,210	857	48	5,553	-	497
木曾	368	119	-	487	68	224	-	-	41	100	-	433	14	40
松本	2,403	16,007	2,953	21,363	-	85	360	370	17,931	-	19	18,765	-	2,598
北アルプス	122	-	-	122	-	119	-	-	-	-	3	122	-	-
長野	27,180	76,247	7,497	110,924	150	57,986	24,192	-	6,639	614	1,784	91,365	11,440	8,119
北信	3,251	1,097	62	4,410	-	388	80	-	2,679	1,238	5	4,390	-	20
計	53,838	297,914	11,714	363,466	218	63,871	27,265	5,162	232,626	3,063	2,264	334,469	17,079	11,918

木材販売事業者の製材品仕入れ量及び出荷先別出荷量（無垢材・県産材・スギ）

（単位：m³）

区分 地振	仕入れ量				出荷量									
	県内	県外	在庫	合計	県内							小計	県外	在庫
					木材市場	製材業者	木材販売業者	プレカット	大工・工務店	自家消費	その他			
佐久	751	-	-	751	-	31	-	10	10	-	-	51	700	-
上田	94	-	-	94	-	1	21	13	26	13	12	86	8	-
諏訪	6	33	-	39	-	5	-	-	33	-	1	39	-	-
上伊那	1,756	-	10	1,766	-	-	-	-	1,556	-	200	1,756	-	10
南信州	722	-	53	775	-	93	2	-	609	18	-	722	-	53
木曾	1	-	-	1	-	-	-	-	1	-	-	1	-	-
松本	293	-	60	353	-	8	32	-	258	-	3	301	-	52
北アルプス	-	-	-	-	-	-	-	-	-	-	-	-	-	-
長野	1,365	-	73	1,438	10	241	373	-	484	10	241	1,359	-	79
北信	129	-	-	129	-	42	20	-	47	20	-	129	-	-
計	5,117	33	196	5,346	10	421	448	23	3,024	61	457	4,444	708	194

木材販売事業者の製材品仕入れ量及び出荷先別出荷量（無垢材・県産材・ヒノキ）

（単位：m³）

区分 地振	仕入れ量				出荷量									
	県内	県外	在庫	合計	県内							小計	県外	在庫
					木材市場	製材業者	木材販売業者	プレカット	大工・工務店	自家消費	その他			
佐久	5	-	-	5	-	-	-	2	3	-	-	5	-	-
上田	46	-	-	46	-	-	9	-	9	16	12	46	-	-
諏訪	12	-	-	12	-	1	-	-	11	-	-	12	-	-
上伊那	333	200	20	553	-	-	-	-	533	-	-	533	-	20
南信州	428	-	4	432	-	52	4	-	265	108	-	429	-	3
木曾	175	30	-	205	28	37	-	-	-	100	-	165	-	40
松本	166	398	190	754	-	17	6	-	565	-	4	592	-	162
北アルプス	-	-	-	-	-	-	-	-	-	-	-	-	-	-
長野	646	-	37	683	20	366	130	-	53	-	55	624	-	59
北信	159	-	47	206	-	76	60	-	60	-	-	196	-	10
計	1,970	628	298	2,896	48	549	209	2	1,499	224	71	2,602	-	294

木材販売事業者の製材品仕入れ量及び出荷先別出荷量（無垢材・県産材・アカマツ）

（単位：m³）

区分 地振	仕入れ量				出荷量									
	県内	県外	在庫	合計	県内							小計	県外	在庫
					木材市場	製材業者	木材販売業者	プレカット	大工・工務店	自家消費	その他			
佐久	2,101	-	-	2,101	-	86	-	-	5	-	-	91	2,010	-
上田	-	-	-	-	-	-	-	-	-	-	-	-	-	-
諏訪	11	-	-	11	-	1	-	-	10	-	-	11	-	-
上伊那	14	-	-	14	-	-	-	-	14	-	-	14	-	-
南信州	-	-	-	-	-	-	-	-	-	-	-	-	-	-
木曾	-	-	-	-	-	-	-	-	-	-	-	-	-	-
松本	-	-	-	-	-	-	-	-	-	-	-	-	-	-
北アルプス	-	-	-	-	-	-	-	-	-	-	-	-	-	-
長野	46	-	-	46	-	18	2	-	15	-	10	45	-	1
北信	-	-	-	-	-	-	-	-	-	-	-	-	-	-
計	2,172	-	-	2,172	-	105	2	-	44	-	10	161	2,010	1

木材販売事業者の製材品仕入れ量及び出荷先別出荷量（無垢材・県産材・カラマツ）

（単位：m³）

区分 地振	仕入れ量				出荷量									
	県内	県外	在庫	合計	県内							小計	県外	在庫
					木材市場	製材業者	木材販売業者	プレカット	大工・工務店	自家消費	その他			
佐久	577	-	-	577	-	87	-	5	15	-	-	107	470	-
上田	370	-	-	370	-	7	25	117	22	12	47	230	140	-
諏訪	42	-	3	45	-	6	-	-	39	-	-	45	-	-
上伊那	111	-	2	113	-	-	1	-	16	-	64	81	30	2
南信州	6	-	-	6	-	-	-	-	6	-	-	6	-	-
木曾	6	-	-	6	-	1	-	-	5	-	-	6	-	-
松本	325	-	23	348	-	7	209	-	92	-	12	320	-	28
北アルプス	71	-	-	71	-	69	-	-	-	-	2	71	-	-
長野	690	-	42	732	-	47	8	-	343	17	290	705	-	27
北信	12	-	-	12	-	3	-	-	9	-	-	12	-	-
計	2,210	-	70	2,280	-	227	243	122	547	29	415	1,583	640	57

木材販売事業者の製材品仕入れ量及び出荷先別出荷量（無垢材・県産材・その他針）

（単位：m³）

区分 地振	仕入れ量				出荷量									
	県内	県外	在庫	合計	県内							小計	県外	在庫
					木材市場	製材業者	木材販売業者	プレカット	大工・工務店	自家消費	その他			
佐久	4	-	-	4	-	-	-	-	-	-	-	-	4	-
上田	-	-	-	-	-	-	-	-	-	-	-	-	-	-
諏訪	-	-	-	-	-	-	-	-	-	-	-	-	-	-
上伊那	-	-	-	-	-	-	-	-	-	-	-	-	-	-
南信州	-	-	-	-	-	-	-	-	-	-	-	-	-	-
木曾	-	-	-	-	-	-	-	-	-	-	-	-	-	-
松本	-	-	-	-	-	-	-	-	-	-	-	-	-	-
北アルプス	-	-	-	-	-	-	-	-	-	-	-	-	-	-
長野	27	-	-	27	-	20	-	-	2	-	3	25	-	2
北信	-	-	-	-	-	-	-	-	-	-	-	-	-	-
計	31	-	-	31	-	20	-	-	2	-	3	25	4	2

木材販売事業者の製材品仕入れ量及び出荷先別出荷量（無垢材・県産材・広葉樹）

（単位：m³）

区分 地振	仕入れ量				出荷量									
	県内	県外	在庫	合計	県内							小計	県外	在庫
					木材市場	製材業者	木材販売業者	プレカット	大工・工務店	自家消費	その他			
佐久	-	-	-	-	-	-	-	-	-	-	-	-	-	-
上田	-	-	-	-	-	-	-	-	-	-	-	-	-	-
諏訪	-	-	-	-	-	-	-	-	-	-	-	-	-	-
上伊那	1	-	-	1	-	-	-	-	1	-	-	1	-	-
南信州	54	-	-	54	-	6	-	-	-	-	48	54	-	-
木曾	-	-	-	-	-	-	-	-	-	-	-	-	-	-
松本	-	-	-	-	-	-	-	-	-	-	-	-	-	-
北アルプス	-	-	-	-	-	-	-	-	-	-	-	-	-	-
長野	-	-	-	-	-	-	-	-	-	-	-	-	-	-
北信	-	-	-	-	-	-	-	-	-	-	-	-	-	-
計	55	-	-	55	-	6	-	-	1	-	48	55	-	-

木材販売事業者の製材品仕入れ量及び出荷先別出荷量（無垢材・県産材計）

（単位：m³）

区分 地振	仕入れ量				出荷量									
	県内	県外	在庫	合計	県内							小計	県外	在庫
					木材市場	製材業者	木材販売業者	プレカット	大工・工務店	自家消費	その他			
佐久	3,438	-	-	3,438	-	204	-	17	33	-	-	254	3,184	-
上田	510	-	-	510	-	8	55	130	57	41	71	362	148	-
諏訪	71	33	3	107	-	13	-	-	93	-	1	107	-	-
上伊那	2,215	200	32	2,447	-	-	1	-	2,120	-	264	2,385	30	32
南信州	1,210	-	57	1,267	-	151	6	-	880	126	48	1,211	-	56
木曾	182	30	-	212	28	38	-	-	6	100	-	172	-	40
松本	784	398	273	1,455	-	32	247	-	915	-	19	1,213	-	242
北アルプス	71	-	-	71	-	69	-	-	-	-	2	71	-	-
長野	2,774	-	152	2,926	30	692	513	-	897	27	599	2,758	-	168
北信	300	-	47	347	-	121	80	-	116	20	-	337	-	10
計	11,555	661	564	12,780	58	1,328	902	147	5,117	314	1,004	8,870	3,362	548

木材販売事業者の製材品仕入れ量及び出荷先別出荷量（無垢材・他県産材）

（単位：m³）

区分 地振	仕入れ量				出荷量										
	県内	県外	在庫	合計	県内								小計	県外	在庫
					木材市場	製材業者	木材販売業者	プレカット	大工・工務店	自家消費	その他				
佐久	2,382	478	18	2,878	-	9	-	285	301	-	-	595	2,253	30	
上田	828	542	5	1,375	-	288	207	520	298	55	-	1,368	2	5	
諏訪	267	1,310	39	1,616	-	68	1,295	-	216	-	7	1,586	-	30	
上伊那	-	1,547	20	1,567	-	-	-	-	1,487	-	60	1,547	-	20	
南信州	1,056	830	187	2,073	-	1,056	14	-	555	257	-	1,882	-	191	
木曽	98	89	-	187	40	98	-	-	35	-	-	173	14	-	
松本	316	3,894	133	4,343	-	-	8	-	4,221	-	-	4,229	-	114	
北アルプス	-	-	-	-	-	-	-	-	-	-	-	-	-	-	
長野	3,978	14,361	1,112	19,451	20	10,988	5,437	-	601	186	272	17,504	300	1,647	
北信	651	110	15	776	-	43	-	-	616	107	-	766	-	10	
計	9,576	23,161	1,529	34,266	60	12,550	6,961	805	8,330	605	339	29,650	2,569	2,047	

木材販売事業者の製材品仕入れ量及び出荷先別出荷量（無垢材・外材）

（単位：m³）

区分 地振	仕入れ量				出荷量										
	県内	県外	在庫	合計	県内								小計	県外	在庫
					木材市場	製材業者	木材販売業者	プレカット	大工・工務店	自家消費	その他				
佐久	3,052	1,950	200	5,202	-	1,134	-	1,860	1,983	-	-	4,977	5	220	
上田	2,990	2,184	30	5,204	-	900	491	1,950	1,708	130	-	5,179	-	25	
諏訪	832	1,032	118	1,982	-	40	420	-	1,412	-	2	1,874	-	108	
上伊那	-	147,573	100	147,673	-	-	-	-	147,573	-	-	147,573	-	100	
南信州	1,216	1,110	183	2,509	-	1,198	13	-	681	441	-	2,333	-	176	
木曽	88	-	-	88	-	88	-	-	-	-	-	88	-	-	
松本	1,071	6,703	914	8,688	-	53	105	-	7,738	-	-	7,896	-	792	
北アルプス	51	-	-	51	-	50	-	-	-	-	1	51	-	-	
長野	16,176	53,415	5,870	75,461	100	41,691	13,238	-	4,965	358	537	60,889	8,700	5,872	
北信	2,275	973	-	3,248	-	224	-	-	1,922	1,097	5	3,248	-	-	
計	27,751	214,940	7,415	250,106	100	45,378	14,267	3,810	167,982	2,026	545	234,108	8,705	7,293	

木材販売事業者の製材品仕入れ量及び出荷先別出荷量（無垢材計）

（単位：m³）

区分 地振	仕入れ量				出荷量										
	県内	県外	在庫	合計	県内								小計	県外	在庫
					木材市場	製材業者	木材販売業者	プレカット	大工・工務店	自家消費	その他				
佐久	8,872	2,428	218	11,518	-	1,347	-	2,162	2,317	-	-	5,826	5,442	250	
上田	4,328	2,726	35	7,089	-	1,196	753	2,600	2,063	226	71	6,909	150	30	
諏訪	1,170	2,375	160	3,705	-	121	1,715	-	1,721	-	10	3,567	-	138	
上伊那	2,215	149,320	152	151,687	-	-	1	-	151,180	-	324	151,505	30	152	
南信州	3,482	1,940	427	5,849	-	2,405	33	-	2,116	824	48	5,426	-	423	
木曽	368	119	-	487	68	224	-	-	41	100	-	433	14	40	
松本	2,171	10,995	1,320	14,486	-	85	360	-	12,874	-	19	13,338	-	1,148	
北アルプス	122	-	-	122	-	119	-	-	-	-	3	122	-	-	
長野	22,928	67,776	7,134	97,838	150	53,371	19,188	-	6,463	571	1,408	81,151	9,000	7,687	
北信	3,226	1,083	62	4,371	-	388	80	-	2,654	1,224	5	4,351	-	20	
計	48,882	238,762	9,508	297,152	218	59,256	22,130	4,762	181,429	2,945	1,888	272,628	14,636	9,888	

木材販売事業者の製材品仕入れ量及び出荷先別出荷量（集成材・県産材）

（単位：m³）

区分 地振	仕入れ量				出荷量										
	県内	県外	在庫	合計	県内								小計	県外	在庫
					木材市場	製材業者	木材販売業者	プレカット	大工・工務店	自家消費	その他				
佐久	-	-	-	-	-	-	-	-	-	-	-	-	-	-	
上田	22	-	-	22	-	-	3	-	16	-	-	19	3	-	
諏訪	-	-	-	-	-	-	-	-	-	-	-	-	-	-	
上伊那	-	-	-	-	-	-	-	-	-	-	-	-	-	-	
南信州	-	-	-	-	-	-	-	-	-	-	-	-	-	-	
木曽	-	-	-	-	-	-	-	-	-	-	-	-	-	-	
松本	52	-	29	81	-	-	-	-	56	-	-	56	-	25	
北アルプス	-	-	-	-	-	-	-	-	-	-	-	-	-	-	
長野	42	-	-	42	-	32	-	-	2	-	8	42	-	-	
北信	-	-	-	-	-	-	-	-	-	-	-	-	-	-	
計	116	-	29	145	-	32	3	-	74	-	8	117	3	25	

木材販売事業者の製材品仕入れ量及び出荷先別出荷量（集成材・他県産材）

（単位：m）

区分 地振	仕入れ量				出荷量										
	県内	県外	在庫	合計	県内							小計	県外	在庫	
					木材市場	製材業者	木材販売業者	プレカット	大工・工務店	自家消費	その他				
佐久	-	-	-	-	-	-	-	-	-	-	-	-	-	-	-
上田	-	-	-	-	-	-	-	-	-	-	-	-	-	-	-
諏訪	-	-	-	-	-	-	-	-	-	-	-	-	-	-	-
上伊那	1	9	-	10	-	-	-	-	10	-	-	10	-	-	-
南信州	-	-	-	-	-	-	-	-	-	-	-	-	-	-	-
木曾	-	-	-	-	-	-	-	-	-	-	-	-	-	-	-
松本	-	731	-	731	-	-	-	-	685	-	-	685	-	46	-
北アルプス	-	-	-	-	-	-	-	-	-	-	-	-	-	-	-
長野	319	1,426	30	1,775	-	319	202	-	12	-	13	546	1,200	29	-
北信	-	-	-	-	-	-	-	-	-	-	-	-	-	-	-
計	320	2,166	30	2,516	-	319	202	-	707	-	13	1,241	1,200	75	-

木材販売事業者の製材品仕入れ量及び出荷先別出荷量（集成材・外材）

（単位：m）

区分 地振	仕入れ量				出荷量										
	県内	県外	在庫	合計	県内							小計	県外	在庫	
					木材市場	製材業者	木材販売業者	プレカット	大工・工務店	自家消費	その他				
佐久	290	46	4	340	-	-	-	30	300	-	-	330	-	10	-
上田	-	40	68	108	-	-	13	-	58	28	-	99	-	9	-
諏訪	34	115	46	195	-	-	115	-	35	-	-	150	-	45	-
上伊那	100	45,326	10	45,436	-	-	-	-	45,426	-	-	45,426	-	10	-
南信州	-	119	82	201	-	-	-	-	94	33	-	127	-	74	-
木曾	-	-	-	-	-	-	-	-	-	-	-	-	-	-	-
松本	180	4,281	1,604	6,065	-	-	-	370	4,316	-	-	4,686	-	1,379	-
北アルプス	-	-	-	-	-	-	-	-	-	-	-	-	-	-	-
長野	3,891	7,045	333	11,269	-	4,264	4,802	-	162	43	355	9,626	1,240	403	-
北信	25	14	-	39	-	-	-	-	25	14	-	39	-	-	-
計	4,520	56,986	2,147	63,653	-	4,264	4,930	400	50,416	118	355	60,483	1,240	1,930	-

木材販売事業者の製材品仕入れ量及び出荷先別出荷量（集成材計）

（単位：m）

区分 地振	仕入れ量				出荷量										
	県内	県外	在庫	合計	県内							小計	県外	在庫	
					木材市場	製材業者	木材販売業者	プレカット	大工・工務店	自家消費	その他				
佐久	290	46	4	340	-	-	-	30	300	-	-	330	-	10	-
上田	22	40	68	130	-	-	16	-	74	28	-	118	3	9	-
諏訪	34	115	46	195	-	-	115	-	35	-	-	150	-	45	-
上伊那	101	45,335	10	45,446	-	-	-	-	45,436	-	-	45,436	-	10	-
南信州	-	119	82	201	-	-	-	-	94	33	-	127	-	74	-
木曾	-	-	-	-	-	-	-	-	-	-	-	-	-	-	-
松本	232	5,012	1,633	6,877	-	-	-	370	5,057	-	-	5,427	-	1,450	-
北アルプス	-	-	-	-	-	-	-	-	-	-	-	-	-	-	-
長野	4,252	8,471	363	13,086	-	4,615	5,004	-	176	43	376	10,214	2,440	432	-
北信	25	14	-	39	-	-	-	-	25	14	-	39	-	-	-
計	4,956	59,152	2,206	66,314	-	4,615	5,135	400	51,197	118	376	61,841	2,443	2,030	-

(6) 製材・木材加工事業者の仕入れ先別素材仕入れ量(樹種別合計)

(単位: m³)

仕入先 樹種	県内業者														県外業者		前年からの在庫		合計	
	自家生産	素材生産業者	木材市場	製材工場		木材販売業者		その他		小計		丸太	半製品	丸太	半製品	丸太	半製品			
	丸太			丸太	半製品	丸太	半製品	丸太	半製品	丸太	半製品	丸太	半製品	丸太	半製品	丸太	半製品			
県産材	スギ	5,713	27,573	19,781	218	1,094	2,190	94	1,254	73	56,729	1,261	200	45	15,336	74	72,265	1,380		
	ヒノキ	200	8,028	24,073	44	281	16,055	11	2,876	73	51,276	365	70	8	1,455	341	52,801	714		
	アカマツ	2,076	40,945	28,036	11	271	7,751	12	1,697	-	80,516	283	200	-	5,344	238	86,060	521		
	カラマツ	5,147	45,123	41,401	26	6,166	11,072	231	3,996	604	106,765	7,001	179	4,002	10,518	1,651	117,462	12,654		
	その他針	-	862	3,794	100	8	-	1	101	-	4,857	9	-	-	92	40	4,949	49		
	広葉樹	77	13,573	2,120	-	11	177	-	3,877	-	19,824	11	-	10	650	86	20,474	107		
	小計	13,213	136,104	119,205	399	7,831	37,245	349	13,801	750	319,967	8,930	649	4,065	33,395	2,430	354,011	15,425		
他県産材	スギ	-	590	400	-	128	-	25	-	-	990	153	2,336	675	127	40	3,453	868		
	ヒノキ	-	1,171	597	-	28	-	-	-	-	1,768	28	261	73	-	1	2,029	102		
	アカマツ	-	17,300	-	-	49	-	-	-	-	17,300	49	2,505	260	-	-	19,805	309		
	カラマツ	-	5,300	102	-	67	-	-	-	-	5,402	67	245	1,802	-	373	5,647	2,242		
	その他針	-	100	81	-	-	-	-	-	-	181	-	-	-	-	-	181	-		
	広葉樹	-	5,600	54	-	9	-	-	50	-	5,704	9	326	-	228	11	6,258	20		
	小計	-	30,061	1,234	-	281	-	25	50	-	31,345	306	5,673	2,810	355	425	37,373	3,541		
外材	-	-	1,948	-	470	679	1,876	-	-	2,627	2,346	5,365	4,856	1,136	715	9,128	7,917			
計	13,213	166,165	122,387	399	8,582	37,924	2,250	13,851	750	353,939	11,582	11,687	11,731	34,886	3,570	400,512	26,883			

製材・木材加工事業者の仕入れ先別素材仕入れ量(合計)

(単位: m³)

仕入先 地振	県内業者														県外業者		前年からの在庫		合計	
	自家生産	素材生産業者	木材市場	製材工場		木材販売業者		その他		小計		丸太	半製品	丸太	半製品	丸太	半製品			
	丸太			丸太	半製品	丸太	半製品	丸太	半製品	丸太	半製品	丸太	半製品	丸太	半製品	丸太	半製品			
佐久	2,460	34,188	14,164	-	96	-	-	159	-	50,971	96	860	80	2,817	40	54,648	216			
上田	-	2,234	14,501	299	5,596	3,230	141	10	-	20,274	5,737	100	1,082	3,635	1,305	24,009	8,124			
諏訪	107	47,777	417	-	-	-	-	4	-	48,305	-	445	-	37	-	48,787	-			
上伊那	3,577	4,130	4,767	-	828	3,923	-	547	-	16,944	828	1,149	3,985	1,606	971	19,699	5,784			
南信州	1,990	28,910	35,085	-	221	4,214	-	7,920	734	78,119	955	4,680	-	359	-	83,158	955			
木曾	-	2,297	7,124	100	84	11,188	-	2,084	-	22,793	84	609	-	328	311	23,730	395			
松本	203	316	34,657	-	540	14,955	2,093	-	16	50,131	2,649	1,194	6,489	6,675	943	58,000	10,081			
北アルプス	-	5,100	235	-	-	-	-	107	-	5,442	-	-	-	1,370	-	6,812	-			
長野	1,224	40,799	4,980	-	1,217	95	16	20	-	47,118	1,233	2,287	95	17,208	-	66,613	1,328			
北信	3,652	414	6,457	-	-	319	-	3,000	-	13,842	-	363	-	851	-	15,056	-			
計	13,213	166,165	122,387	399	8,582	37,924	2,250	13,851	750	353,939	11,582	11,687	11,731	34,886	3,570	400,512	26,883			

製材・木材加工事業者の仕入れ先別素材仕入れ量(県産材・スギ)

(単位: m³)

仕入先 地振	県内業者														県外業者		前年からの在庫		合計	
	自家生産	素材生産業者	木材市場	製材工場		木材販売業者		その他		小計		丸太	半製品	丸太	半製品	丸太	半製品			
	丸太			丸太	半製品	丸太	半製品	丸太	半製品	丸太	半製品	丸太	半製品	丸太	半製品	丸太	半製品			
佐久	-	750	1,064	-	1	-	-	35	-	1,849	1	-	-	90	-	1,939	1			
上田	-	850	44	218	107	1,207	-	-	-	2,319	107	-	-	40	-	2,359	107			
諏訪	-	-	1	-	-	-	-	-	-	1	-	-	-	-	-	1	-			
上伊那	-	200	2,977	-	446	-	-	29	-	3,206	446	-	-	150	74	3,356	520			
南信州	1,252	4,590	5,175	-	19	720	-	1,000	73	12,737	92	200	-	1	-	12,938	92			
木曾	-	-	172	-	-	-	-	107	-	279	-	-	-	35	-	314	-			
松本	-	9	2,546	-	11	221	94	-	-	2,776	105	-	-	92	-	2,868	105			
北アルプス	-	1,686	74	-	-	-	-	83	-	1,843	-	-	-	292	-	2,135	-			
長野	809	19,074	1,878	-	510	-	-	-	-	21,761	510	-	45	13,801	-	35,562	555			
北信	3,652	414	5,850	-	-	42	-	-	-	9,958	-	-	-	835	-	10,793	-			
計	5,713	27,573	19,781	218	1,094	2,190	94	1,254	73	56,729	1,261	200	45	15,336	74	72,265	1,380			

製材・木材加工事業者の仕入れ先別素材仕入れ量(県産材・ヒノキ)

(単位：m)

仕入先	県内業者										県外業者		前年からの在庫		合計		
	自家生産	素材生産業者	木材市場	製材工場		木材販売業者		その他		小計		丸太	半製品	丸太	半製品		
	丸太			丸太	半製品	丸太	半製品	丸太	半製品	丸太	半製品						
地振	丸太			丸太	半製品	丸太	半製品	丸太	半製品	丸太	半製品	丸太	半製品	丸太	半製品	丸太	半製品
佐久	-	415	425	-	-	-	-	-	-	840	-	-	-	40	-	880	-
上田	-	-	85	44	-	300	-	5	-	434	-	-	-	10	-	444	-
諏訪	-	-	-	-	-	-	-	-	-	-	-	-	-	-	-	-	-
上伊那	-	80	1,040	-	137	-	-	23	-	1,143	137	-	-	100	111	1,243	248
南信州	200	6,687	15,652	-	36	676	-	1,437	73	24,652	109	70	-	226	-	24,948	109
木曾	-	842	3,351	-	75	10,438	-	1,405	-	16,036	75	-	-	20	230	16,056	305
松本	-	-	2,936	-	33	4,641	11	-	-	7,577	44	-	-	1,054	-	8,631	44
北アルプス	-	-	-	-	-	-	-	6	-	6	-	-	-	-	-	6	-
長野	-	4	578	-	-	-	-	-	-	582	-	-	8	5	-	587	8
北信	-	-	6	-	-	-	-	-	-	6	-	-	-	-	-	6	-
計	200	8,028	24,073	44	281	16,055	11	2,876	73	51,276	365	70	8	1,455	341	52,801	714

製材・木材加工事業者の仕入れ先別素材仕入れ量(県産材・アカマツ)

(単位：m)

仕入先	県内業者										県外業者		前年からの在庫		合計		
	自家生産	素材生産業者	木材市場	製材工場		木材販売業者		その他		小計		丸太	半製品	丸太	半製品	丸太	半製品
	丸太			丸太	半製品	丸太	半製品	丸太	半製品	丸太	半製品						
地振	丸太			丸太	半製品	丸太	半製品	丸太	半製品	丸太	半製品	丸太	半製品	丸太	半製品	丸太	半製品
佐久	300	8,331	3,720	-	13	-	-	13	-	12,364	13	-	-	1,080	-	13,444	13
上田	-	605	35	11	-	800	-	-	-	1,451	-	-	-	-	-	1,451	-
諏訪	56	10,001	22	-	-	-	-	4	-	10,083	-	-	-	5	-	10,088	-
上伊那	1,238	1,828	149	-	34	1,012	-	4	-	4,231	34	-	-	965	238	5,196	272
南信州	462	10,022	7,762	-	30	846	-	1,575	-	20,667	30	200	-	-	-	20,867	30
木曾	-	-	9	-	-	-	-	96	-	105	-	-	-	-	-	105	-
松本	-	-	15,950	-	92	5,093	12	-	-	21,043	104	-	-	2,479	-	23,522	104
北アルプス	-	2,152	107	-	-	-	-	5	-	2,264	-	-	-	815	-	3,079	-
長野	20	8,006	262	-	102	-	-	-	-	8,288	102	-	-	-	-	8,288	102
北信	-	-	20	-	-	-	-	-	-	20	-	-	-	-	-	20	-
計	2,076	40,945	28,036	11	271	7,751	12	1,697	-	80,516	283	200	-	5,344	238	86,060	521

製材・木材加工事業者の仕入れ先別素材仕入れ量(県産材・カラマツ)

(単位：m)

仕入先	県内業者										県外業者		前年からの在庫		合計		
	自家生産	素材生産業者	木材市場	製材工場		木材販売業者		その他		小計		丸太	半製品	丸太	半製品	丸太	半製品
	丸太			丸太	半製品	丸太	半製品	丸太	半製品	丸太	半製品						
地振	丸太			丸太	半製品	丸太	半製品	丸太	半製品	丸太	半製品	丸太	半製品	丸太	半製品	丸太	半製品
佐久	2,160	18,917	6,882	-	28	-	-	98	-	28,057	28	-	-	1,250	-	29,307	28
上田	-	779	14,337	26	5,219	623	141	5	-	15,770	5,360	-	-	3,505	1,300	19,275	6,660
諏訪	39	5,748	108	-	-	-	-	-	-	5,895	-	-	-	22	-	5,917	-
上伊那	2,339	1,634	532	-	71	2,911	-	431	-	7,847	71	179	3,980	135	350	8,161	4,401
南信州	61	6,151	5,508	-	36	1,972	-	3,381	588	17,073	624	-	-	82	-	17,155	624
木曾	-	284	143	-	2	750	-	60	-	1,237	2	-	-	3	1	1,240	3
松本	203	307	12,755	-	402	4,816	90	-	16	18,081	508	-	-	2,385	-	20,466	508
北アルプス	-	239	11	-	-	-	-	1	-	251	-	-	-	90	-	341	-
長野	345	11,064	875	-	408	-	-	20	-	12,304	408	-	22	3,040	-	15,344	430
北信	-	-	250	-	-	-	-	-	-	250	-	-	-	6	-	256	-
計	5,147	45,123	41,401	26	6,166	11,072	231	3,996	604	106,765	7,001	179	4,002	10,518	1,651	117,462	12,654

製材・木材加工事業者の仕入れ先別素材仕入れ量(県産材・その他針)

(単位：m)

仕入先	県内業者										県外業者		前年からの在庫		合計		
	自家生産	素材生産業者	木材市場	製材工場		木材販売業者		その他		小計		丸太	半製品	丸太	半製品	丸太	半製品
	丸太			丸太	半製品	丸太	半製品	丸太	半製品	丸太	半製品						
地振	丸太			丸太	半製品	丸太	半製品	丸太	半製品	丸太	半製品	丸太	半製品	丸太	半製品	丸太	半製品
佐久	-	824	72	-	-	-	-	-	-	896	-	-	-	2	-	898	-
上田	-	-	-	-	-	-	-	-	-	-	-	-	-	-	-	-	-
諏訪	-	-	-	-	-	-	-	-	-	-	-	-	-	-	-	-	-
上伊那	-	38	6	-	-	-	-	-	-	44	-	-	-	-	10	44	10
南信州	-	-	68	-	-	-	-	-	-	68	-	-	-	-	-	68	-
木曾	-	-	3,296	100	7	-	-	100	-	3,496	7	-	-	90	30	3,586	37
松本	-	-	274	-	1	-	1	-	-	274	2	-	-	-	-	274	2
北アルプス	-	-	-	-	-	-	-	1	-	1	-	-	-	-	-	1	-
長野	-	-	65	-	-	-	-	-	-	65	-	-	-	-	-	65	-
北信	-	-	13	-	-	-	-	-	-	13	-	-	-	-	-	13	-
計	-	862	3,794	100	8	-	1	101	-	4,857	9	-	-	92	40	4,949	49

製材・木材加工事業者の仕入れ先別素材仕入れ量(県産材・広葉樹)

(単位：m³)

仕入先	県内業者										県外業者		前年からの在庫		合計		
	自家生産	素材生産業者	木材市場	製材工場		木材販売業者		その他		小計		丸太	半製品	丸太	半製品	丸太	半製品
	丸太			丸太	半製品	丸太	半製品	丸太	半製品	丸太	半製品						
佐久	-	3,551	1,137	-	4	-	-	13	-	4,701	4	-	-	305	-	5,006	4
上田	-	-	-	-	-	-	-	-	-	-	-	-	-	-	-	-	-
諏訪	12	5,028	11	-	-	-	-	-	-	5,051	-	-	-	2	-	5,053	-
上伊那	-	350	63	-	3	-	-	60	-	473	3	-	-	43	86	516	89
南信州	15	1,460	595	-	3	-	-	527	-	2,597	3	-	-	-	-	2,597	3
木曾	-	-	27	-	-	-	-	266	-	293	-	-	-	-	-	293	-
松本	-	-	147	-	1	177	-	-	-	324	1	-	-	67	-	391	1
北アルプス	-	1,023	43	-	-	-	-	11	-	1,077	-	-	-	173	-	1,250	-
長野	50	2,161	95	-	-	-	-	-	-	2,306	-	-	10	60	-	2,366	10
北信	-	-	2	-	-	-	-	3,000	-	3,002	-	-	-	-	-	3,002	-
計	77	13,573	2,120	-	11	177	-	3,877	-	19,824	11	-	10	650	86	20,474	107

製材・木材加工事業者の仕入れ先別素材仕入れ量(県産材計)

(単位：m³)

仕入先	県内業者										県外業者		前年からの在庫		合計		
	自家生産	素材生産業者	木材市場	製材工場		木材販売業者		その他		小計		丸太	半製品	丸太	半製品	丸太	半製品
	丸太			丸太	半製品	丸太	半製品	丸太	半製品	丸太	半製品						
佐久	2,460	32,788	13,300	-	46	-	-	159	-	48,707	46	-	-	2,767	-	51,474	46
上田	-	2,234	14,501	299	5,326	2,930	141	10	-	19,974	5,467	-	-	3,555	1,300	23,529	6,767
諏訪	107	20,777	142	-	-	-	-	4	-	21,030	-	-	-	29	-	21,059	-
上伊那	3,577	4,130	4,767	-	691	3,923	-	547	-	16,944	691	179	3,980	1,393	869	18,516	5,540
南信州	1,990	28,910	34,760	-	124	4,214	-	7,920	734	77,794	858	470	-	309	-	78,573	858
木曾	-	1,126	6,998	100	84	11,188	-	2,034	-	21,446	84	-	-	148	261	21,594	345
松本	203	316	34,608	-	540	14,948	208	-	16	50,075	764	-	-	6,077	-	56,152	764
北アルプス	-	5,100	235	-	-	-	-	107	-	5,442	-	-	-	1,370	-	6,812	-
長野	1,224	40,309	3,753	-	1,020	-	-	20	-	45,306	1,020	-	85	16,906	-	62,212	1,105
北信	3,652	414	6,141	-	-	42	-	3,000	-	13,249	-	-	-	841	-	14,090	-
計	13,213	136,104	119,205	399	7,831	37,245	349	13,801	750	319,967	8,930	649	4,065	33,395	2,430	354,011	15,425

製材・木材加工事業者の仕入れ先別素材仕入れ量(他県産材)

(単位：m³)

仕入先	県内業者										県外業者		前年からの在庫		合計		
	自家生産	素材生産業者	木材市場	製材工場		木材販売業者		その他		小計		丸太	半製品	丸太	半製品	丸太	半製品
	丸太			丸太	半製品	丸太	半製品	丸太	半製品	丸太	半製品						
佐久	-	1,400	201	-	-	-	-	-	-	1,601	-	50	-	-	-	1,651	-
上田	-	-	-	-	-	-	-	-	-	-	-	293	-	-	-	293	-
諏訪	-	27,000	17	-	-	-	-	-	-	27,017	-	400	-	-	-	27,417	-
上伊那	-	-	-	-	-	-	-	-	-	-	-	260	5	153	2	413	7
南信州	-	-	321	-	84	-	-	-	-	321	84	4,210	-	-	-	4,531	84
木曾	-	1,171	126	-	-	-	-	50	-	1,347	-	609	-	180	50	2,136	50
松本	-	-	-	-	-	-	25	-	-	25	-	2,512	-	373	-	2,910	-
北アルプス	-	-	-	-	-	-	-	-	-	-	-	-	-	-	-	-	-
長野	-	490	550	-	197	-	-	-	-	1,040	197	144	-	22	-	1,206	197
北信	-	-	19	-	-	-	-	-	-	19	-	-	-	-	-	19	-
計	-	30,061	1,234	-	281	-	25	50	-	31,345	306	5,673	2,810	355	425	37,373	3,541

製材・木材加工事業者の仕入れ先別素材仕入れ量(外材)

(単位：m³)

仕入先	県内業者										県外業者		前年からの在庫		合計		
	自家生産	素材生産業者	木材市場	製材工場		木材販売業者		その他		小計		丸太	半製品	丸太	半製品	丸太	半製品
	丸太			丸太	半製品	丸太	半製品	丸太	半製品	丸太	半製品						
佐久	-	-	663	-	50	-	-	-	-	663	50	810	80	50	40	1,523	170
上田	-	-	-	-	270	300	-	-	-	300	270	100	789	80	5	480	1,064
諏訪	-	-	258	-	-	-	-	-	-	258	-	45	-	8	-	311	-
上伊那	-	-	-	-	137	-	-	-	-	137	-	710	-	60	100	770	237
南信州	-	-	4	-	13	-	-	-	-	4	13	-	-	50	-	54	13
木曾	-	-	-	-	-	-	-	-	-	-	-	-	-	-	-	-	-
松本	-	-	49	-	-	7	1,860	-	-	56	1,860	1,194	3,977	598	570	1,848	6,407
北アルプス	-	-	-	-	-	-	-	-	-	-	-	-	-	-	-	-	-
長野	-	-	677	-	-	95	16	-	-	772	16	2,143	10	280	-	3,195	26
北信	-	-	297	-	-	277	-	-	-	574	-	363	-	10	-	947	-
計	-	-	1,948	-	470	679	1,876	-	-	2,627	2,346	5,365	4,856	1,136	715	9,128	7,917

(7) 製材・木材加工事業者の出荷先・用途別製材品出荷量(樹種別合計)

用途別 樹種	建築用材			半製品			土木用材			家具用材		
	県内	県外	小計	県内	県外	小計	県内	県外	小計	県内	県外	
県産材	スギ	8,975	222	9,197	51	280	331	652	3,072	3,724	-	-
	ヒノキ	7,456	11,967	19,423	216	35	251	71	220	291	-	-
	アカマツ	1,531	534	2,065	198	23	221	147	11,959	12,106	-	-
	カラマツ	4,920	299	5,219	5,836	1,140	6,976	3,676	8,558	12,234	4	21
	その他針	490	89	579	8	-	8	13	-	13	-	-
	広葉樹	294	12	306	32	-	32	10	-	10	73	-
	集成材	619	1,760	2,379	-	-	-	-	-	-	-	-
	小計	24,285	14,883	39,168	6,341	1,478	7,819	4,569	23,809	28,378	77	21
他県産材	スギ	104	73	177	128	-	128	15	1,549	1,564	-	-
	ヒノキ	291	618	909	58	10	68	-	-	-	-	-
	アカマツ	-	-	-	49	-	49	45	2,055	2,100	-	-
	カラマツ	101	-	101	67	-	67	112	105	217	-	-
	その他針	3	-	3	-	-	-	-	-	-	-	-
	広葉樹	43	8	51	9	-	9	-	-	-	100	-
	集成材	17	65	82	-	-	-	-	-	-	-	-
	小計	559	764	1,323	311	10	321	172	3,709	3,881	100	-
外材	無垢材	4,097	43	4,140	200	-	200	140	-	140	-	1
	集成材	85	118	203	-	-	-	-	-	-	-	-
	小計	4,182	161	4,343	200	-	200	140	-	140	-	1
計	29,026	15,808	44,834	6,852	1,488	8,340	4,881	27,518	32,399	177	22	

製材・木材加工事業者の出荷先・用途別製材品出荷量(地局別合計)

用途別 地振	建築用材			半製品			土木用材			家具用材	
	県内	県外	小計	県内	県外	小計	県内	県外	小計	県内	県外
佐久	2,129	100	2,229	96	-	96	1,000	10,150	11,150	-	20
上田	3,197	1,915	5,112	5,560	-	5,560	776	3,062	3,838	4	-
諏訪	208	3	211	-	-	-	537	562	1,099	-	-
上伊那	3,673	31	3,704	269	-	269	522	1,244	1,766	63	1
南信州	4,437	6,406	10,843	210	-	210	841	8,900	9,741	-	1
木曾	3,540	6,348	9,888	172	52	224	94	-	94	40	-
松本	4,116	985	5,101	348	1,436	1,784	938	3,600	4,538	70	-
北アルプス	126	-	126	-	-	-	-	-	-	-	-
長野	4,756	-	4,756	197	-	197	28	-	28	-	-
北信	2,844	20	2,864	-	-	-	145	-	145	-	-
計	29,026	15,808	44,834	6,852	1,488	8,340	4,881	27,518	32,399	177	22

製材・木材加工事業者の出荷先・用途別製材品出荷量(県産材・スギ)

用途別 地振	建築用材			半製品			土木用材			家具用材	
	県内	県外	小計	県内	県外	小計	県内	県外	小計	県内	県外
佐久	434	8	442	1	-	1	200	30	230	-	-
上田	391	-	391	-	-	-	55	1,421	1,476	-	-
諏訪	1	-	1	-	-	-	-	-	-	-	-
上伊那	2,186	17	2,203	20	-	20	-	-	-	-	-
南信州	1,723	97	1,820	19	-	19	30	901	931	-	-
木曾	34	80	114	-	-	-	-	-	-	-	-
松本	262	-	262	11	280	291	233	720	953	-	-
北アルプス	41	-	41	-	-	-	-	-	-	-	-
長野	1,673	-	1,673	-	-	-	20	-	20	-	-
北信	2,230	20	2,250	-	-	-	114	-	114	-	-
計	8,975	222	9,197	51	280	331	652	3,072	3,724	-	-

製材・木材加工事業者の出荷先・用途別製材品出荷量(県産材・ヒノキ)

用途別 地振	建築用材			半製品			土木用材			家具用材	
	県内	県外	小計	県内	県外	小計	県内	県外	小計	県内	県外
佐久	132	-	132	-	-	-	-	-	-	-	-
上田	149	-	149	-	-	-	-	220	220	-	-
諏訪	-	-	-	-	-	-	-	-	-	-	-
上伊那	844	3	847	7	-	7	-	-	-	-	-
南信州	2,496	6,119	8,615	36	-	36	57	-	57	-	-
木曾	2,847	5,668	8,515	133	30	163	-	-	-	-	-
松本	679	177	856	40	5	45	14	-	14	-	-
北アルプス	1	-	1	-	-	-	-	-	-	-	-
長野	304	-	304	-	-	-	-	-	-	-	-
北信	4	-	4	-	-	-	-	-	-	-	-
計	7,456	11,967	19,423	216	35	251	71	220	291	-	-

(単位：m)

小計	ベレット		その他		計			パルプ・チップ			在庫
	県内	県内	県外	小計	県内	県外	小計	県内	県外	小計	
-	207	268	2,563	2,831	10,153	6,137	16,290	13,511	29,050	42,561	2,224
-	220	257	340	597	8,220	12,562	20,782	187	14,551	14,738	3,271
-	2,093	4,459	303	4,762	8,428	12,819	21,247	7,002	45,558	52,560	4,594
25	7,422	4,025	4,119	8,144	25,883	14,137	40,020	8,060	44,692	52,752	4,568
-	-	290	420	710	801	509	1,310	18	90	108	23
73	-	7,830	510	8,340	8,239	522	8,761	2,001	10,407	12,408	773
-	-	-	-	-	619	1,760	2,379	-	-	-	555
98	9,942	17,129	8,255	25,384	62,343	48,446	110,789	30,779	144,348	175,127	16,008
-	-	8	6	14	255	1,628	1,883	-	12,555	12,555	184
-	-	2	-	2	351	628	979	11	171	182	103
-	-	-	-	-	94	2,055	2,149	-	17,000	17,000	2
-	-	873	945	1,818	1,153	1,050	2,203	-	5,000	5,000	350
-	-	10	32	42	13	32	45	2	-	2	-
100	-	7	310	317	159	318	477	-	-	-	53
-	-	-	-	-	17	65	82	-	5,000	5,000	6
100	-	900	1,293	2,193	2,042	5,776	7,818	13	39,726	39,739	698
1	-	2,634	2,336	4,970	7,071	2,380	9,451	63	266	329	1,045
-	-	-	-	-	85	118	203	-	-	-	-
1	-	2,634	2,336	4,970	7,156	2,498	9,654	63	266	329	1,045
199	9,942	20,663	11,884	32,547	71,541	56,720	128,261	30,855	184,340	215,195	17,751

(単位：m)

小計	ベレット		その他		計			パルプ・チップ			在庫
	県内	県内	県外	小計	県内	県外	小計	県内	県外	小計	
20	-	390	200	590	3,615	10,470	14,085	50	33,400	33,450	2,365
4	-	784	-	784	10,321	4,977	15,298	-	-	-	975
-	-	26	-	26	771	565	1,336	6	47,000	47,006	9
64	6,975	2,405	5,388	7,793	13,907	6,664	20,571	1	547	548	903
1	2,967	188	407	595	8,643	15,714	24,357	127	51,040	51,167	1,077
40	-	210	498	708	4,056	6,898	10,954	121	1,899	2,020	1,232
70	-	8,831	2,891	11,722	14,303	8,912	23,215	-	25,912	25,912	8,514
-	-	54	-	54	180	-	180	-	5,371	5,371	1,099
-	-	275	-	275	5,256	-	5,256	27,000	18,229	45,229	530
-	-	7,500	2,500	10,000	10,489	2,520	13,009	3,550	942	4,492	1,047
199	9,942	20,663	11,884	32,547	71,541	56,720	128,261	30,855	184,340	215,195	17,751

(単位：m)

小計	ベレット		その他		計			パルプ・チップ			在庫
	県内	県内	県外	小計	県内	県外	小計	県内	県外	小計	
-	-	-	-	-	635	38	673	-	150	150	120
-	-	-	-	-	446	1,421	1,867	-	-	-	25
-	-	-	-	-	1	-	1	-	-	-	-
-	-	30	-	30	2,236	17	2,253	-	350	350	22
-	207	14	13	27	1,993	1,011	3,004	22	7,972	7,994	180
-	-	-	50	50	34	130	164	1	22	23	10
-	-	110	-	110	616	1,000	1,616	-	240	240	360
-	-	46	-	46	87	-	87	-	1,633	1,633	345
-	-	68	-	68	1,761	-	1,761	10,000	17,812	27,812	178
-	-	-	2,500	2,500	2,344	2,520	4,864	3,488	871	4,359	984
-	207	268	2,563	2,831	10,153	6,137	16,290	13,511	29,050	42,561	2,224

(単位：m)

小計	ベレット		その他		計			パルプ・チップ			在庫
	県内	県内	県外	小計	県内	県外	小計	県内	県外	小計	
-	-	-	-	-	132	-	132	-	170	170	50
-	-	-	-	-	149	220	369	-	-	-	7
-	-	-	-	-	-	-	-	-	-	-	-
-	-	-	-	-	851	3	854	-	90	90	30
-	220	105	340	445	2,914	6,459	9,373	105	12,856	12,961	742
-	-	-	-	-	2,980	5,698	8,678	82	1,435	1,517	600
-	-	150	-	150	883	182	1,065	-	-	-	1,820
-	-	2	-	2	3	-	3	-	-	-	-
-	-	-	-	-	304	-	304	-	-	-	22
-	-	-	-	-	4	-	4	-	-	-	-
-	220	257	340	597	8,220	12,562	20,782	187	14,551	14,738	3,271

製材・木材加工事業者の出荷先・用途別製材品出荷量(県産材・アカマツ)

用途別 地振	建築用材			半製品			土木用材			家具用材	
	県内	県外	小計	県内	県外	小計	県内	県外	小計	県内	県外
佐久	55	-	55	13	-	13	-	3,640	3,640	-	-
上田	61	-	61	-	-	-	33	909	942	-	-
諏訪	13	3	16	-	-	-	20	22	42	-	-
上伊那	280	3	283	32	-	32	-	-	-	-	-
南信州	99	-	99	30	-	30	70	4,508	4,578	-	-
木曾	4	-	4	-	-	-	24	-	24	-	-
松本	811	528	1,339	123	23	146	-	2,880	2,880	-	-
北アルプス	55	-	55	-	-	-	-	-	-	-	-
長野	144	-	144	-	-	-	-	-	-	-	-
北信	9	-	9	-	-	-	-	-	-	-	-
計	1,531	534	2,065	198	23	221	147	11,959	12,106	-	-

製材・木材加工事業者の出荷先・用途別製材品出荷量(県産材・カラマツ)

用途別 地振	建築用材			半製品			土木用材			家具用材	
	県内	県外	小計	県内	県外	小計	県内	県外	小計	県内	県外
佐久	810	40	850	28	-	28	800	6,480	7,280	-	20
上田	1,825	-	1,825	5,560	-	5,560	688	512	1,200	4	-
諏訪	58	-	58	-	-	-	380	322	702	-	-
上伊那	245	5	250	50	-	50	522	1,244	1,766	-	-
南信州	96	-	96	25	-	25	639	-	639	-	1
木曾	122	14	136	2	12	14	70	-	70	-	-
松本	979	240	1,219	171	1,128	1,299	551	-	551	-	-
北アルプス	5	-	5	-	-	-	-	-	-	-	-
長野	673	-	673	-	-	-	8	-	8	-	-
北信	107	-	107	-	-	-	18	-	18	-	-
計	4,920	299	5,219	5,836	1,140	6,976	3,676	8,558	12,234	4	21

製材・木材加工事業者の出荷先・用途別製材品出荷量(県産材・その他針)

用途別 地振	建築用材			半製品			土木用材			家具用材	
	県内	県外	小計	県内	県外	小計	県内	県外	小計	県内	県外
佐久	7	9	16	-	-	-	-	-	-	-	-
上田	-	-	-	-	-	-	-	-	-	-	-
諏訪	-	-	-	-	-	-	-	-	-	-	-
上伊那	10	-	10	-	-	-	-	-	-	-	-
南信州	-	-	-	-	-	-	-	-	-	-	-
木曾	306	80	386	7	-	7	-	-	-	-	-
松本	121	-	121	1	-	1	-	-	-	-	-
北アルプス	1	-	1	-	-	-	-	-	-	-	-
長野	45	-	45	-	-	-	-	-	-	-	-
北信	-	-	-	-	-	-	13	-	13	-	-
計	490	89	579	8	-	8	13	-	13	-	-

製材・木材加工事業者の出荷先・用途別製材品出荷量(県産材・広葉樹)

用途別 地振	建築用材			半製品			土木用材			家具用材	
	県内	県外	小計	県内	県外	小計	県内	県外	小計	県内	県外
佐久	27	-	27	4	-	4	-	-	-	-	-
上田	-	-	-	-	-	-	-	-	-	-	-
諏訪	7	-	7	-	-	-	10	-	10	-	-
上伊那	106	-	106	23	-	23	-	-	-	3	-
南信州	11	-	11	3	-	3	-	-	-	-	-
木曾	48	-	48	-	-	-	-	-	-	-	-
松本	17	12	29	2	-	2	-	-	-	70	-
北アルプス	23	-	23	-	-	-	-	-	-	-	-
長野	54	-	54	-	-	-	-	-	-	-	-
北信	1	-	1	-	-	-	-	-	-	-	-
計	294	12	306	32	-	32	10	-	10	73	-

(単位：m³)

小計	ペレット		その他		小計	計			パルプ・チップ			在庫
	県内	県外	県内	県外		県内	県外	小計	県内	県外	小計	
-	-	-	100	-	100	168	3,640	3,808	-	5,270	5,270	582
-	-	-	-	-	-	94	909	1,003	-	-	-	-
-	-	-	-	-	-	33	25	58	2	10,000	10,002	2
-	2,093	1,910	303	2,213	4,315	306	4,621	-	-	-	606	
-	-	-	-	-	-	199	4,508	4,707	-	14,253	14,253	-
-	-	-	-	-	-	28	-	28	-	56	56	-
-	-	2,446	-	2,446	3,380	3,431	6,811	-	13,316	13,316	3,094	
-	-	1	-	1	56	-	56	-	2,657	2,657	310	
-	-	2	-	2	146	-	146	7,000	2	7,002	-	
-	-	-	-	-	9	-	9	-	4	4	-	
-	2,093	4,459	303	4,762	8,428	12,819	21,247	7,002	45,558	52,560	4,594	

(単位：m³)

小計	ペレット		その他		小計	計			パルプ・チップ			在庫
	県内	県外	県内	県外		県内	県外	小計	県内	県外	小計	
20	-	-	-	-	-	1,638	6,540	8,178	50	13,360	13,410	1,340
4	-	131	-	-	131	8,208	512	8,720	-	-	-	220
-	-	-	-	-	-	438	322	760	4	5,000	5,004	2
-	4,882	435	4,065	4,500	6,134	5,314	11,448	-	-	-	58	
1	2,540	29	54	83	3,329	55	3,384	-	13,532	13,532	115	
-	-	-	-	-	-	194	26	220	6	-	6	490
-	-	3,426	-	3,426	5,127	1,368	6,495	-	12,356	12,356	2,184	
-	-	1	-	1	6	-	6	-	295	295	34	
-	-	3	-	3	684	-	684	8,000	112	8,112	70	
-	-	-	-	-	125	-	125	-	37	37	55	
25	7,422	4,025	4,119	8,144	25,883	14,137	40,020	8,060	44,692	52,752	4,568	

(単位：m³)

小計	ペレット		その他		小計	計			パルプ・チップ			在庫
	県内	県外	県内	県外		県内	県外	小計	県内	県外	小計	
-	-	-	-	-	-	7	9	16	-	70	70	3
-	-	-	-	-	-	-	-	-	-	-	-	-
-	-	-	-	-	-	-	-	-	-	-	-	-
-	-	20	10	30	30	10	40	40	-	-	-	-
-	-	40	-	40	40	-	40	40	-	-	-	-
-	-	200	410	610	513	490	1,003	18	20	38	20	
-	-	30	-	30	152	-	152	-	-	-	-	
-	-	-	-	-	1	-	1	-	-	-	-	
-	-	-	-	-	45	-	45	-	-	-	-	
-	-	-	-	-	13	-	13	-	-	-	-	
-	-	290	420	710	801	509	1,310	18	90	108	23	

(単位：m³)

小計	ペレット		その他		小計	計			パルプ・チップ			在庫
	県内	県外	県内	県外		県内	県外	小計	県内	県外	小計	
-	-	290	200	490	321	200	521	-	1,830	1,830	200	
-	-	-	-	-	-	-	-	-	-	-	-	
-	-	26	-	26	43	-	43	-	5,000	5,000	-	
3	-	10	310	320	142	310	452	-	-	-	83	
-	-	-	-	-	14	-	14	-	2,427	2,427	-	
-	-	-	-	-	48	-	48	1	196	197	-	
70	-	-	-	-	89	12	101	-	-	-	72	
-	-	4	-	4	27	-	27	-	786	786	410	
-	-	-	-	-	54	-	54	2,000	168	2,168	8	
-	-	7,500	-	7,500	7,501	-	7,501	-	-	-	-	
73	-	7,830	510	8,340	8,239	522	8,761	2,001	10,407	12,408	773	

製材・木材加工事業者の出荷先・用途別製材品出荷量(県産材・集成材)

用途別 地振	建築用材			半製品			土木用材			家具用材	
	県内	県外	小計	県内	県外	小計	県内	県外	小計	県内	県外
佐久	-	-	-	-	-	-	-	-	-	-	-
上田	578	1,732	2,310	-	-	-	-	-	-	-	-
諏訪	-	-	-	-	-	-	-	-	-	-	-
上伊那	2	-	2	-	-	-	-	-	-	-	-
南信州	-	-	-	-	-	-	-	-	-	-	-
木曾	-	-	-	-	-	-	-	-	-	-	-
松本	39	28	67	-	-	-	-	-	-	-	-
北アルプス	-	-	-	-	-	-	-	-	-	-	-
長野	-	-	-	-	-	-	-	-	-	-	-
北信	-	-	-	-	-	-	-	-	-	-	-
計	619	1,760	2,379	-	-	-	-	-	-	-	-

製材・木材加工事業者の出荷先・用途別製材品出荷量(県産材計)

用途別 地振	建築用材			半製品			土木用材			家具用材	
	県内	県外	小計	県内	県外	小計	県内	県外	小計	県内	県外
佐久	1,465	57	1,522	46	-	46	1,000	10,150	11,150	-	20
上田	3,004	1,732	4,736	5,560	-	5,560	776	3,062	3,838	4	-
諏訪	79	3	82	-	-	-	410	344	754	-	-
上伊那	3,673	28	3,701	132	-	132	522	1,244	1,766	3	-
南信州	4,425	6,216	10,641	113	-	113	796	5,409	6,205	-	1
木曾	3,361	5,842	9,203	142	42	184	94	-	94	-	-
松本	2,908	985	3,893	348	1,436	1,784	798	3,600	4,398	70	-
北アルプス	126	-	126	-	-	-	-	-	-	-	-
長野	2,893	-	2,893	-	-	-	28	-	28	-	-
北信	2,351	20	2,371	-	-	-	145	-	145	-	-
計	24,285	14,883	39,168	6,341	1,478	7,819	4,569	23,809	28,378	77	21

製材・木材加工事業者の出荷先・用途別製材品出荷量(他県産材)

用途別 地振	建築用材			半製品			土木用材			家具用材	
	県内	県外	小計	県内	県外	小計	県内	県外	小計	県内	県外
佐久	-	-	-	-	-	-	-	-	-	-	-
上田	17	65	82	-	-	-	-	-	-	-	-
諏訪	-	-	-	-	-	-	127	218	345	-	-
上伊那	-	3	3	-	-	-	-	-	-	60	-
南信州	-	190	190	84	-	84	45	3,491	3,536	-	-
木曾	179	506	685	30	10	40	-	-	-	40	-
松本	63	-	63	-	-	-	-	-	-	-	-
北アルプス	-	-	-	-	-	-	-	-	-	-	-
長野	291	-	291	197	-	197	-	-	-	-	-
北信	9	-	9	-	-	-	-	-	-	-	-
計	559	764	1,323	311	10	321	172	3,709	3,881	100	-

製材・木材加工事業者の出荷先・用途別製材品出荷量(外材計)

用途別 地振	建築用材			半製品			土木用材			家具用材	
	県内	県外	小計	県内	県外	小計	県内	県外	小計	県内	県外
佐久	664	43	707	50	-	50	-	-	-	-	-
上田	176	118	294	-	-	-	-	-	-	-	-
諏訪	129	-	129	-	-	-	-	-	-	-	-
上伊那	-	-	-	137	-	137	-	-	-	-	1
南信州	12	-	12	13	-	13	-	-	-	-	-
木曾	-	-	-	-	-	-	-	-	-	-	-
松本	1,145	-	1,145	-	-	-	140	-	140	-	-
北アルプス	-	-	-	-	-	-	-	-	-	-	-
長野	1,572	-	1,572	-	-	-	-	-	-	-	-
北信	484	-	484	-	-	-	-	-	-	-	-
計	4,182	161	4,343	200	-	200	140	-	140	-	1

(単位：m³)

小計	ペレット	その他		小計	計			パルプ・チップ			在庫
	県内	県内	県外		県内	県外	小計	県内	県外	小計	
-	-	-	-	-	-	-	-	-	-	-	-
-	-	-	-	-	578	1,732	2,310	-	-	-	555
-	-	-	-	-	-	-	-	-	-	-	-
-	-	-	-	-	2	-	2	-	-	-	-
-	-	-	-	-	-	-	-	-	-	-	-
-	-	-	-	-	39	28	67	-	-	-	-
-	-	-	-	-	-	-	-	-	-	-	-
-	-	-	-	-	-	-	-	-	-	-	-
-	-	-	-	-	-	-	-	-	-	-	-
-	-	-	-	-	619	1,760	2,379	-	-	-	555

(単位：m³)

小計	ペレット	その他		小計	計			パルプ・チップ			在庫
	県内	県内	県外		県内	県外	小計	県内	県外	小計	
20	-	390	200	590	2,901	10,427	13,328	50	20,850	20,900	2,295
4	-	131	-	131	9,475	4,794	14,269	-	-	-	807
-	-	26	-	26	515	347	862	6	20,000	20,006	4
3	6,975	2,405	4,688	7,093	13,710	5,960	19,670	-	440	440	799
1	2,967	188	407	595	8,489	12,033	20,522	127	51,040	51,167	1,037
-	-	200	460	660	3,797	6,344	10,141	108	1,729	1,837	1,120
70	-	6,162	-	6,162	10,286	6,021	16,307	-	25,912	25,912	7,530
-	-	54	-	54	180	-	180	-	5,371	5,371	1,099
-	-	73	-	73	2,994	-	2,994	27,000	18,094	45,094	278
-	-	7,500	2,500	10,000	9,996	2,520	12,516	3,488	912	4,400	1,039
98	9,942	17,129	8,255	25,384	62,343	48,446	110,789	30,779	144,348	175,127	16,008

(単位：m³)

小計	ペレット	その他		小計	計			パルプ・チップ			在庫
	県内	県内	県外		県内	県外	小計	県内	県外	小計	
-	-	-	-	-	-	-	-	-	12,550	12,550	-
-	-	-	-	-	17	65	82	-	-	-	166
-	-	-	-	-	127	218	345	-	27,000	27,000	5
60	-	-	310	310	60	313	373	-	-	-	44
-	-	-	-	-	129	3,681	3,810	-	-	-	-
40	-	10	38	48	259	554	813	13	170	183	112
-	-	873	945	1,818	936	945	1,881	-	-	-	351
-	-	-	-	-	-	-	-	-	-	-	-
-	-	17	-	17	505	-	505	-	6	6	20
-	-	-	-	-	9	-	9	-	-	-	-
100	-	900	1,293	2,193	2,042	5,776	7,818	13	39,726	39,739	698

(単位：m³)

小計	ペレット	その他		小計	計			パルプ・チップ			在庫
	県内	県内	県外		県内	県外	小計	県内	県外	小計	
-	-	-	-	-	714	43	757	-	-	-	70
-	-	653	-	653	829	118	947	-	-	-	2
-	-	-	-	-	129	-	129	-	-	-	-
1	-	-	390	390	137	391	528	1	107	108	60
-	-	-	-	-	25	-	25	-	-	-	40
-	-	-	-	-	-	-	-	-	-	-	-
-	-	1,796	1,946	3,742	3,081	1,946	5,027	-	-	-	633
-	-	-	-	-	-	-	-	-	-	-	-
-	-	185	-	185	1,757	-	1,757	-	129	129	232
-	-	-	-	-	484	-	484	62	30	92	8
1	-	2,634	2,336	4,970	7,156	2,498	9,654	63	266	329	1,045

(8) 製材・木材加工事業者のパルプチップの用途別出荷量 (単位: m³)

出荷先	用途	総量	製紙用	燃料用		その他	不明分
				発電用	その他		
県内		30,855	6	30,473	97	202	77
県外		184,340	141,850	33,932	2,364	515	5,680
計		215,195	141,856	64,405	2,461	717	5,757

※内訳は事業者から報告のあった用途別出荷先の比率から換算。

(9) 建築用材の出荷先別出荷量(樹種別合計)

(単位: m³)

樹種	出荷先	県内						小計	県外	合計
		木材市場	木材販売業者	プレカット	大工工務店	自家消費	その他			
県産材	スギ	105	2,974	1,123	3,664	775	334	8,975	222	9,197
	ヒノキ	1,122	1,282	386	2,624	398	1,644	7,456	11,967	19,423
	アカマツ	-	73	1	844	328	285	1,531	534	2,065
	カラマツ	5	1,311	220	2,746	155	483	4,920	299	5,219
	その他針	9	30	-	235	45	171	490	89	579
	広葉樹	-	6	1	75	100	112	294	12	306
	集成材	-	71	377	86	39	46	619	1,760	2,379
	小計	1,241	5,747	2,108	10,274	1,840	3,075	24,285	14,883	39,168
他県産材	スギ	-	12	-	46	-	46	104	73	177
	ヒノキ	50	111	-	104	-	26	291	618	909
	アカマツ	-	-	-	-	-	-	-	-	-
	カラマツ	-	100	-	-	-	1	101	-	101
	その他針	-	-	-	-	-	3	3	-	3
	広葉樹	-	-	-	-	-	43	43	8	51
	集成材	-	-	3	3	-	11	17	65	82
	小計	50	223	3	153	-	130	559	764	1,323
外材	無垢材	-	743	180	1,477	367	1,330	4,097	43	4,140
	集成材	-	9	-	75	-	1	85	118	203
	小計	-	752	180	1,552	367	1,331	4,182	161	4,343
	計	1,291	6,722	2,291	11,979	2,207	4,536	29,026	15,808	44,834

建築用材の出荷先別出荷量(地振別合計)

(単位: m³)

地振	出荷先	県内						小計	県外	合計
		木材市場	木材販売業者	プレカット	大工工務店	自家消費	その他			
	佐久	5	168	721	540	80	615	2,129	100	2,229
	上田	-	1,047	380	1,618	84	68	3,197	1,915	5,112
	諏訪	-	-	-	7	-	201	208	3	211
	上伊那	-	532	1,040	980	906	215	3,673	31	3,704
	南信州	425	1,051	-	1,802	10	1,149	4,437	6,406	10,843
	木曾	861	167	150	1,297	-	1,065	3,540	6,348	9,888
	松本	-	1,378	-	2,705	-	33	4,116	985	5,101
	北アルプス	-	-	-	10	-	116	126	-	126
	長野	-	1,004	-	1,812	1,051	889	4,756	-	4,756
	北信	-	1,375	-	1,208	76	185	2,844	20	2,864
	計	1,291	6,722	2,291	11,979	2,207	4,536	29,026	15,808	44,834

建築用材の出荷先別出荷量(県産材・スギ)

(単位：m³)

出荷先 地振	県内						小計	県外	合計
	木材市場	木材 販売業者	プレカット	大工 工務店	自家消費	その他			
佐久	-	28	243	127	10	26	434	8	442
上田	-	361	-	15	15	-	391	-	391
諏訪	-	-	-	1	-	-	1	-	1
上伊那	-	262	880	728	277	39	2,186	17	2,203
南信州	105	351	-	1,142	5	120	1,723	97	1,820
木曾	-	-	-	20	-	14	34	80	114
松本	-	127	-	135	-	-	262	-	262
北アルプス	-	-	-	4	-	37	41	-	41
長野	-	618	-	526	458	71	1,673	-	1,673
北信	-	1,227	-	966	10	27	2,230	20	2,250
計	105	2,974	1,123	3,664	775	334	8,975	222	9,197

建築用材の出荷先別出荷量(県産材・ヒノキ)

(単位：m³)

出荷先 地振	県内						小計	県外	合計
	木材市場	木材 販売業者	プレカット	大工 工務店	自家消費	その他			
佐久	-	4	76	15	12	25	132	-	132
上田	-	96	-	53	-	-	149	-	149
諏訪	-	-	-	-	-	-	-	-	-
上伊那	-	264	160	195	209	16	844	3	847
南信州	320	672	-	652	5	847	2,496	6,119	8,615
木曾	802	128	150	1,013	-	754	2,847	5,668	8,515
松本	-	64	-	614	-	1	679	177	856
北アルプス	-	-	-	1	-	-	1	-	1
長野	-	54	-	77	172	1	304	-	304
北信	-	-	-	4	-	-	4	-	4
計	1,122	1,282	386	2,624	398	1,644	7,456	11,967	19,423

建築用材の出荷先別出荷量(県産材・アカマツ)

(単位：m³)

出荷先 地振	県内						小計	県外	合計
	木材市場	木材 販売業者	プレカット	大工 工務店	自家消費	その他			
佐久	-	1	1	2	3	48	55	-	55
上田	-	37	-	24	-	-	61	-	61
諏訪	-	-	-	2	-	11	13	3	16
上伊那	-	1	-	6	214	59	280	3	283
南信州	-	7	-	2	-	90	99	-	99
木曾	-	-	-	-	-	4	4	-	4
松本	-	16	-	791	-	4	811	528	1,339
北アルプス	-	-	-	2	-	53	55	-	55
長野	-	2	-	15	111	16	144	-	144
北信	-	9	-	-	-	-	9	-	9
計	-	73	1	844	328	285	1,531	534	2,065

建築用材の出荷先別出荷量(県産材・カラマツ)

(単位：m³)

出荷先 地振	県内						小計	県外	合計
	木材市場	木材 販売業者	プレカット	大工 工務店	自家消費	その他			
佐久	5	110	220	300	30	145	810	40	850
上田	-	482	-	1,333	-	10	1,825	-	1,825
諏訪	-	-	-	2	-	56	58	-	58
上伊那	-	5	-	34	110	96	245	5	250
南信州	-	11	-	6	-	79	96	-	96
木曾	-	-	-	64	-	58	122	14	136
松本	-	474	-	501	-	4	979	240	1,219
北アルプス	-	-	-	-	-	5	5	-	5
長野	-	130	-	498	15	30	673	-	673
北信	-	99	-	8	-	-	107	-	107
計	5	1,311	220	2,746	155	483	4,920	299	5,219

建築用材の出荷先別出荷量(県産材・その他針)

(単位：m³)

出荷先 地振	県内						小計	県外	合計
	木材市場	木材 販売業者	プレカット	大工 工務店	自家消費	その他			
佐久	-	1	-	3	-	3	7	9	16
上田	-	-	-	-	-	-	-	-	-
諏訪	-	-	-	-	-	-	-	-	-
上伊那	-	-	-	5	5	-	10	-	10
南信州	-	-	-	-	-	-	-	-	-
木曾	9	29	-	100	-	168	306	80	386
松本	-	-	-	121	-	-	121	-	121
北アルプス	-	-	-	1	-	-	1	-	1
長野	-	-	-	5	40	-	45	-	45
北信	-	-	-	-	-	-	-	-	-
計	9	30	-	235	45	171	490	89	579

建築用材の出荷先別出荷量(県産材・広葉樹)

(単位：m³)

出荷先 地振	県内						小計	県外	合計
	木材市場	木材 販売業者	プレカット	大工 工務店	自家消費	その他			
佐久	-	6	1	3	-	17	27	-	27
上田	-	-	-	-	-	-	-	-	-
諏訪	-	-	-	2	-	5	7	-	7
上伊那	-	-	-	10	91	5	106	-	106
南信州	-	-	-	-	-	11	11	-	11
木曾	-	-	-	-	-	48	48	-	48
松本	-	-	-	17	-	-	17	12	29
北アルプス	-	-	-	2	-	21	23	-	23
長野	-	-	-	41	9	4	54	-	54
北信	-	-	-	-	-	1	1	-	1
計	-	6	1	75	100	112	294	12	306

建築用材の出荷先別出荷量(県産材計)

(単位：m³)

出荷先 地振	県内						小計	県外	合計
	木材市場	木材 販売業者	プレカット	大工 工務店	自家消費	その他			
佐久	5	150	541	450	55	264	1,465	57	1,522
上田	-	1,047	377	1,470	54	56	3,004	1,732	4,736
諏訪	-	-	-	7	-	72	79	3	82
上伊那	-	532	1,040	980	906	215	3,673	28	3,701
南信州	425	1,041	-	1,802	10	1,147	4,425	6,216	10,641
木曾	811	157	150	1,197	-	1,046	3,361	5,842	9,203
松本	-	681	-	2,218	-	9	2,908	985	3,893
北アルプス	-	-	-	10	-	116	126	-	126
長野	-	804	-	1,162	805	122	2,893	-	2,893
北信	-	1,335	-	978	10	28	2,351	20	2,371
計	1,241	5,747	2,108	10,274	1,840	3,075	24,285	14,883	39,168

建築用材の出荷先別出荷量(他県産材計)

(単位：m³)

出荷先 地振	県内						小計	県外	合計
	木材市場	木材 販売業者	プレカット	大工 工務店	自家消費	その他			
佐久	-	-	-	-	-	-	-	-	-
上田	-	-	3	3	-	11	17	65	82
諏訪	-	-	-	-	-	-	-	-	-
上伊那	-	-	-	-	-	-	-	3	3
南信州	-	-	-	-	-	-	-	190	190
木曾	50	10	-	100	-	19	179	506	685
松本	-	13	-	50	-	-	63	-	63
北アルプス	-	-	-	-	-	-	-	-	-
長野	-	200	-	-	-	91	291	-	291
北信	-	-	-	-	-	9	9	-	9
計	50	223	3	153	-	130	559	764	1,323

建築用材の出荷先別出荷量(外材計)

(単位：m³)

出荷先 地振	県内						小計	県外	合計
	木材市場	木材 販売業者	プレカット	大工 工務店	自家消費	その他			
佐久	-	18	180	90	25	351	664	43	707
上田	-	-	-	145	30	1	176	118	294
諏訪	-	-	-	-	-	129	129	-	129
上伊那	-	-	-	-	-	-	-	-	-
南信州	-	10	-	-	-	2	12	-	12
木曾	-	-	-	-	-	-	-	-	-
松本	-	684	-	437	-	24	1,145	-	1,145
北アルプス	-	-	-	-	-	-	-	-	-
長野	-	-	-	650	246	676	1,572	-	1,572
北信	-	40	-	230	66	148	484	-	484
計	-	752	180	1,552	367	1,331	4,182	161	4,343

(10) 木材市場の生産地別入荷量(合計)

(単位：m³)

生産地 樹種		県内										小計	県外	合計
		佐久	上田	諏訪	上伊那	南信州	木曽	松本	北アルプス	長野	北信			
県産材	スギ	5,391	5,698	328	2,685	7,020	5,653	2,053	1,624	40,000	21,742	92,194	578	92,772
	ヒノキ	2,154	495	543	3,695	8,950	55,320	2,947	541	629	-	75,274	3,265	78,539
	アカマツ	5,530	1,782	3,513	5,166	1,869	2,607	21,623	1,862	1,287	171	45,410	3	45,413
	カラマツ	89,921	56,953	5,359	10,990	4,868	29,552	18,189	1,248	16,715	8,458	242,253	1,266	243,519
	その他針	1,013	1,236	594	376	517	13,231	1,804	42	33	19	18,865	478	19,343
	広葉樹	9,661	591	226	328	518	1,226	2,626	89	678	388	16,331	32	16,363
	小計	113,670	66,755	10,563	23,240	23,742	107,589	49,242	5,406	59,342	30,778	490,327	5,622	495,949
他県産材	4,515	-	-	-	-	-	-	-	-	-	4,515	1	4,516	
計	118,185	66,755	10,563	23,240	23,742	107,589	49,242	5,406	59,342	30,778	494,842	5,623	500,465	

木材市場の生産地別入荷量(森林組合出荷分)

(単位：m³)

生産地 樹種		県内										小計	県外	合計
		佐久	上田	諏訪	上伊那	南信州	木曽	松本	北アルプス	長野	北信			
県産材	スギ	74	5,094	15	431	6,480	1,605	955	100	22,372	12,132	49,258	-	49,258
	ヒノキ	139	451	24	1,364	8,523	1,254	924	-	351	-	13,030	-	13,030
	アカマツ	1,439	630	64	1,436	1,691	1,012	13,289	150	429	95	20,235	-	20,235
	カラマツ	33,321	37,775	98	3,949	4,573	6,014	3,936	100	9,349	4,720	103,835	-	103,835
	その他針	65	1,204	10	-	487	375	300	-	19	10	2,470	-	2,470
	広葉樹	492	419	7	-	439	151	1,096	34	436	238	3,312	-	3,312
	小計	35,530	45,573	218	7,180	22,193	10,411	20,500	384	32,956	17,195	192,140	-	192,140
他県産材	-	-	-	-	-	-	-	-	-	-	-	-	-	-
計	35,530	45,573	218	7,180	22,193	10,411	20,500	384	32,956	17,195	192,140	-	192,140	

木材市場の生産地別入荷量(素材生産業者出荷分)

(単位：m³)

生産地 樹種		県内										小計	県外	合計
		佐久	上田	諏訪	上伊那	南信州	木曽	松本	北アルプス	長野	北信			
県産材	スギ	5,317	604	313	2,254	540	4,048	1,098	1,524	17,628	9,610	42,936	578	43,514
	ヒノキ	2,015	44	519	2,331	427	54,066	2,023	541	278	-	62,244	3,265	65,509
	アカマツ	4,091	1,152	3,449	3,730	178	1,595	8,334	1,712	858	76	25,175	3	25,178
	カラマツ	56,600	19,178	5,261	7,041	295	23,538	14,253	1,148	7,366	3,738	138,418	1,266	139,684
	その他針	948	32	584	376	30	12,856	1,504	42	14	9	16,395	478	16,873
	広葉樹	9,169	172	219	328	79	1,075	1,530	55	242	150	13,019	32	13,051
	小計	78,140	21,182	10,345	16,060	1,549	97,178	28,742	5,022	26,386	13,583	298,187	5,622	303,809
他県産材	4,515	-	-	-	-	-	-	-	-	-	4,515	1	4,516	
計	82,655	21,182	10,345	16,060	1,549	97,178	28,742	5,022	26,386	13,583	302,702	5,623	308,325	

(11) 木材市場の県内外別素材出荷量

(単位：m³)

樹種等		出荷先			合 計
		県 内	県 外	内 合 板	
県 産 材	スギ	28,441	64,057	23,820	92,498
	ヒノキ	42,532	32,725	3,566	75,257
	アカマツ	28,310	19,789	8,248	48,099
	カラマツ	85,106	154,736	143,947	239,842
	その他針	11,074	7,554	648	18,628
	広葉樹	10,704	3,486		14,190
	小計	206,167	282,347	180,229	488,514
県外の国産材		6,861	3,189	1,892	10,050
外材					
合計		213,028	285,536	182,121	498,564

(12) 県内全域 県産材流通フロー

素材生産量 571,200m ³	民有林 354,600m ³ 国有林 216,600m ³	原木市場	木材販売業者
		取扱量	県産材取扱量
		490,400m ³	107,100m ³

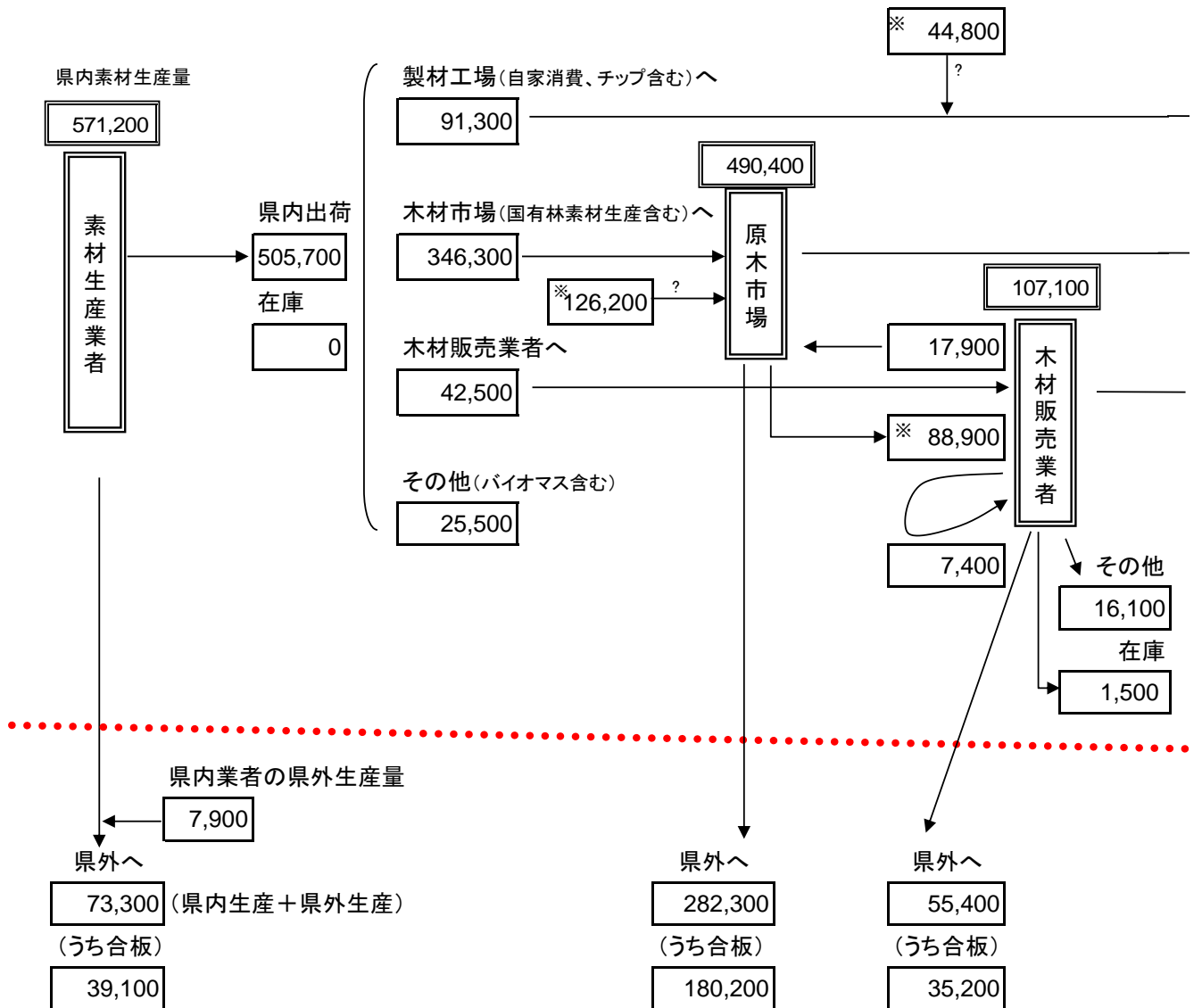

- ・各業態に係る入出荷量について、出荷量と入荷量の整合を取るため、一部推定値を掲載し※印を付けた。
- ・素材生産量については、公式な生産量(485千m³・木材需給報告書(農林水産省)から)とは出典が異なること

製材業者
県産材仕入れ量
354,000m³

県産材製品販売量
75,400m³

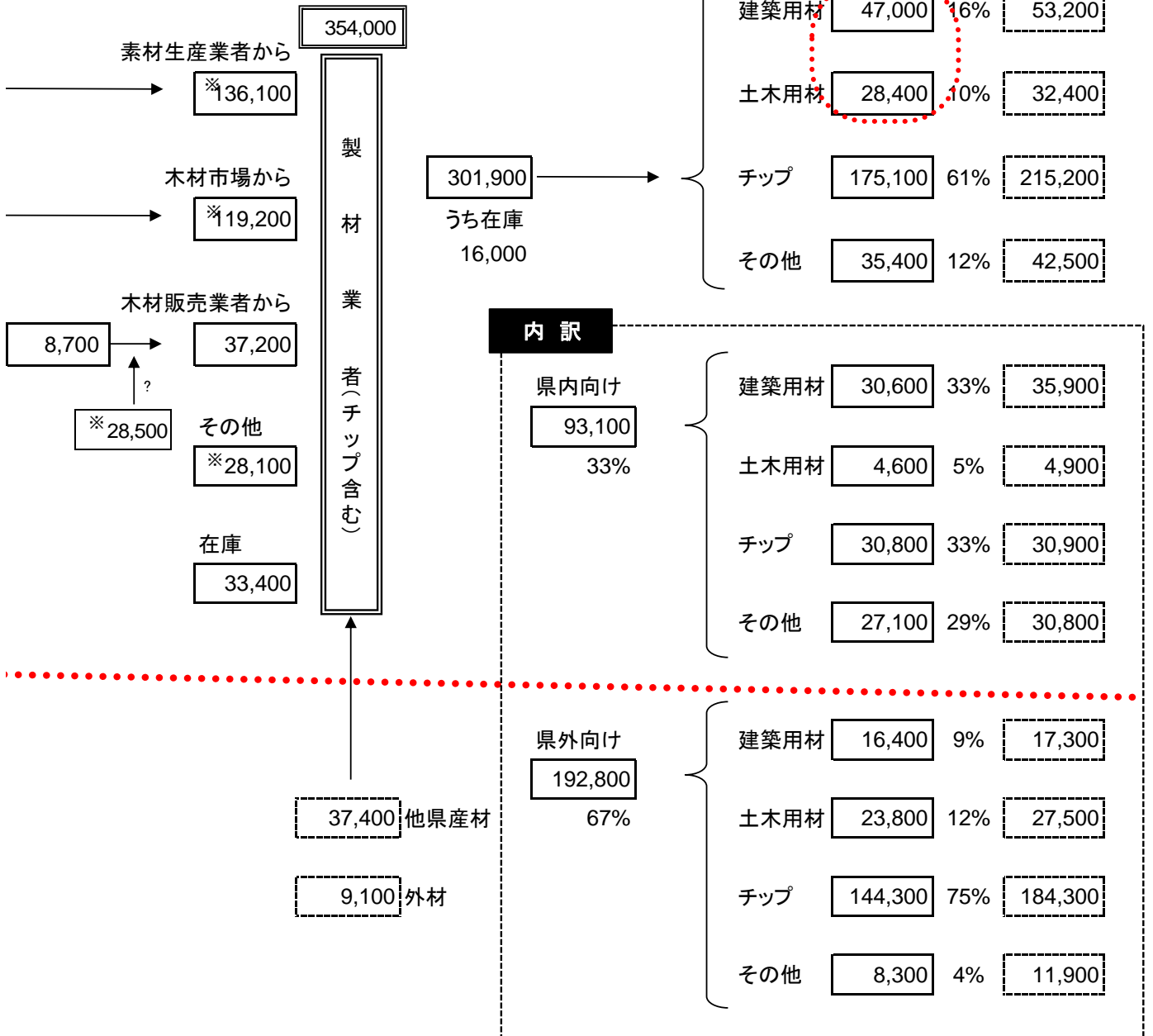

(13) 乾燥材出荷量等について

ア 乾燥材出荷工場数及び乾燥材生産量（平成30年1月～12月）

（単位：工場数）

区 分	人工乾燥材	天然乾燥材
乾燥材出荷工場数	34	13

（単位：m³）

		国産材							外材	合計	うち建築用材以外
		スギ	ヒノキ	アカマツ	カラマツ	その他針葉樹	広葉樹	小計			
人工乾燥	県産材	5,936	12,646	3,951	11,186	683	134	34,536	1,156	36,507	321
	他県産材	51	600	-	-	123	41	815			
天然乾燥	県産材	734	850	8	18	5	5	1,620	253	1,940	44
	他県産材	39	28	-	-	-	-	67			
合計		6,760	14,124	3,959	11,204	811	180	37,038	1,409	38,447	365

イ 乾燥方式・規模別人工乾燥室数

（単位：室数）

方式 容量	蒸気式	真空式	除湿式	太陽熱	その他	合 計
50m ³ 以上	29 (1)	- -	1 -	- -	- -	30 (1)
30m ³ 以上 50m ³ 未満	14 -	- -	5 -	- -	- -	19 -
20m ³ 以上 30m ³ 未満	17 (2)	- -	4 -	- -	- -	21 (2)
10m ³ 以上 20m ³ 未満	19 (1)	- -	4 (1)	- -	1 -	24 (2)
10m ³ 未満	12 -	- -	- -	- -	1 -	13 -
合 計	91 (4)	- -	14 (1)	- -	2 -	107 (5)

※（ ）については高周波併用で内数

ウ 熱源別人工乾燥室数

熱 源 別	室 数
灯 油	35
重 油	34
木質バイオマス	24
そ の 他	14
合 計	107

(14) 製材端材の発生量及び利用状況について

ア 端材等の種類別発生量

(単位：m³)

端材の種類		背 端 材	のこ屑	樹皮	かなな屑 プレカット屑	その他	合計
		40%	23%	23%	10%	5%	100%
発 生 量	針葉樹	26,020	14,777	14,833	6,472	3,182	65,284
	広葉樹	133	29	191	8	11	372
	計	26,153	14,806	15,024	6,480	3,193	65,656

イ 端材等の再利用・処分方法内訳

(単位：m³)

項 目		背 端 材	のこ屑	樹皮	かなな屑 プレカット屑	その他	合計
再 利 用	パルプチップへ	22,425	121	-	-	-	22,546
	バイオマスへ	241	8	1,147	2,402	78	3,876
	燃料用へ	1,013	358	2,003	181	188	3,743
	畜産用へ	-	10,211	3,350	2,456	800	16,817
	堆肥用へ	-	-	4,735	-	-	4,735
	きのこ用へ	1,149	3,834	-	747	-	5,730
	その他	1,174	253	3,351	95	2,127	7,000
	小 計	26,002	14,785	14,586	5,881	3,193	64,447
処 分	焼却処分	151	21	413	584	-	1,169
	処分場持込み	-	-	25	15	-	40
	小 計	151	21	438	599	-	1,209
合 計		26,153	14,806	15,024	6,480	3,193	65,656

(15) プレカット工場の状況

ア 加工ライン数及び年間加工能力

(単位：工場数)

加工ライン数		1ライン	2ライン	3ライン
工場数	構造材プレカット	7	1	2
	羽柄材プレカット	5	4	-

加工ライン数「0」の工場は含まない。

(単位：工場数)

年間加工能力		～1,000坪	1,000～5,000坪	5,000～10,000坪	10,000～30,000坪	30,000坪～
工場数	構造材プレカット	-		2	3	5
	羽柄材プレカット	1	1	-	5	2

「～1000坪」には年間加工能力「0」のものを含まない。

イ プレカット加工材の加工実績（平成30年1月～12月）

(単位：坪、m³)

		加工実績(坪)	加工実績(m ³)
委託材以外 (販売・自家消費)	構造材	235,688	54,493
	羽柄材	161,695	23,997
委託材	構造材	38,619	12,049
	羽柄材	33,178	7,117
合計	構造材	274,307	66,542
	羽柄材	194,873	31,114

加工実績 (m³) は坪数からの換算値。

ウ プレカット加工における販売分の加工材の総出荷量実績（平成30年1月～12月）

(単位：m³)

総出荷量	外材	国産材	県産材				
			スギ	ヒノキ	アカマツ	カラマツ	
86,966	68,525	18,441	2,521	935	919	13	654

※内訳は事業者から報告のあった国産材・県産材の比率、樹種の比率から換算。

その他針

(16) 業態別事業者数

地区名	実業者数	業態内訳								休業・ 廃業
		素材生産業	木材販売業	製材・ 加工業	木材乾燥業	木材チップ 製造業	ペレット 製造業	プレカット 業	原木市場	
佐久	41	21	17	11	-	3	-	1	1	-
	33	19	15	7	-	3	-	1	1	
上田	26	11	8	12	-	-	-	1	-	1
	23	11	8	12	-	-	-	1	-	
諏訪	18	10	7	3	-	1	-	1	-	1
	18	10	7	3	-	1	-	1	-	
上伊那	27	7	7	17	-	-	1	2	1	-
	27	7	7	17	-	-	1	2	1	
南信州	34	9	13	20	-	2	1	1	1	1
	34	9	13	19	-	2	1	1	1	
木曾	36	9	12	20	-	1	-	-	1	2
	34	9	11	20	-	1	-	-	1	
松本	28	9	7	16	-	-	-	3	1	1
	25	9	7	14	-	-	-	3	1	
北アルプス	13	8	3	5	-	1	-	-	-	-
	8	4	3	4	-	1	-	-	-	
長野	49	10	29	22	-	2	-	3	1	-
	47	9	29	22	-	2	-	3	1	
北信	13	3	11	6	-	1	-	-	-	-
	13	3	11	6	-	1	-	-	-	
総計	285	97	114	132	-	11	2	12	6	6
	262	90	111	124	-	11	2	12	6	

※令和元年度木材流通調査結果による。

※上段は休業、廃業の事業者を除く調査票送付事業者数。下段は報告があった事業者数。

※木材乾燥業、木材チップ製造業は、製材・加工業と重複していない者のみの数。

(17) 木材流通調査の主要項目の年別比較

合計

調査対象者	項目	H26	H27	H28	H29	H30	参照ページ
素材生産事業者	素材生産量	503,635	505,952	524,888	573,312	571,176	P39
木材販売事業者	原木仕入れ(=出荷量)	71,273	64,272	85,295	80,072	119,591	P44
	製材品仕入れ(=出荷量)	489,374	465,631	408,218	412,528	363,466	P47
製材・木材加工事業者	製材品出荷量	146,056	145,564	139,560	147,382	128,261	P55(パルプ・チップ含まず)

佐久

調査対象者	項目	H26	H27	H28	H29	H30	参照ページ
素材生産事業者	素材生産量	86,750	89,839	94,661	115,763	94,910	P39
木材販売事業者	原木仕入れ(=出荷量)	27,019	19,085	19,818	22,474	36,847	P44
	製材品仕入れ(=出荷量)	15,115	13,291	10,613	10,229	11,858	P47
製材・木材加工事業者	製材品出荷量	16,376	19,516	18,616	16,252	14,085	P55(パルプ・チップ含まず)

上田

調査対象者	項目	H26	H27	H28	H29	H30	参照ページ
素材生産事業者	素材生産量	76,220	66,343	73,397	79,067	89,062	P39
木材販売事業者	原木仕入れ(=出荷量)	288	100	-	-	273	P44
	製材品仕入れ(=出荷量)	14,848	7,143	7,825	6,995	7,219	P47
製材・木材加工事業者	製材品出荷量	21,429	19,158	21,453	21,117	15,298	P55(パルプ・チップ含まず)

諏訪

調査対象者	項目	H26	H27	H28	H29	H30	参照ページ
素材生産事業者	素材生産量	34,203	40,039	47,335	48,733	35,038	P39
木材販売事業者	原木仕入れ(=出荷量)	494	131	19	29	6,479	P44
	製材品仕入れ(=出荷量)	4,705	3,841	4,143	4,888	3,900	P47
製材・木材加工事業者	製材品出荷量	1,564	1,668	1,668	1,613	1,336	P55(パルプ・チップ含まず)

上伊那

調査対象者	項目	H26	H27	H28	H29	H30	参照ページ
素材生産事業者	素材生産量	37,807	42,329	41,999	45,377	55,057	P39
木材販売事業者	原木仕入れ(=出荷量)	28,470	24,799	20,730	15,008	25,280	P44
	製材品仕入れ(=出荷量)	256,974	257,164	195,668	215,921	197,133	P47
製材・木材加工事業者	製材品出荷量	15,747	16,935	19,597	17,850	20,571	P55(パルプ・チップ含まず)

南信州

調査対象者	項目	H26	H27	H28	H29	H30	参照ページ
素材生産事業者	素材生産量	32,868	34,554	26,040	25,381	30,377	P39
木材販売事業者	原木仕入れ(=出荷量)	844	271	270	269	9,590	P44
	製材品仕入れ(=出荷量)	6,207	7,311	9,643	8,891	6,050	P47
製材・木材加工事業者	製材品出荷量	37,537	35,931	31,537	33,517	24,357	P55(パルプ・チップ含まず)

木曽

調査対象者	項目	H26	H27	H28	H29	H30	参照ページ
素材生産事業者	素材生産量	90,480	76,849	74,291	82,733	89,146	P39
木材販売事業者	原木仕入れ(=出荷量)	5,139	6,300	4,428	6,020	6,157	P44
	製材品仕入れ(=出荷量)	1,572	929	549	604	487	P47
製材・木材加工事業者	製材品出荷量	13,415	13,705	12,851	11,303	10,954	P55(パルプ・チップ含まず)

松本

調査対象者	項目	H26	H27	H28	H29	H30	参照ページ
素材生産事業者	素材生産量	41,815	56,417	52,636	58,465	56,322	P39
木材販売事業者	原木仕入れ(=出荷量)	3,387	8,232	34,511	30,640	27,132	P44
	製材品仕入れ(=出荷量)	41,891	46,622	46,097	38,432	21,363	P47
製材・木材加工事業者	製材品出荷量	20,876	21,025	21,545	21,575	23,215	P55(パルプ・チップ含まず)

北アルプス

調査対象者	項目	H26	H27	H28	H29	H30	参照ページ
素材生産事業者	素材生産量	18,595	10,453	10,797	13,178	10,467	P39
木材販売事業者	原木仕入れ(=出荷量)	90	196	33	119	57	P44
	製材品仕入れ(=出荷量)	168	189	147	65	122	P47
製材・木材加工事業者	製材品出荷量	1,646	984	325	315	180	P55(パルプ・チップ含まず)

長野

調査対象者	項目	H26	H27	H28	H29	H30	参照ページ
素材生産事業者	素材生産量	60,749	65,431	82,821	76,969	85,861	P39
木材販売事業者	原木仕入れ(=出荷量)	642	465	1,423	1,281	2,393	P44
	製材品仕入れ(=出荷量)	141,429	123,942	128,554	121,520	110,924	P47
製材・木材加工事業者	製材品出荷量	10,214	11,682	7,507	7,057	5,256	P55(パルプ・チップ含まず)

北信

調査対象者	項目	H26	H27	H28	H29	H30	参照ページ
素材生産事業者	素材生産量	24,148	23,697	20,913	27,644	24,936	P39
木材販売事業者	原木仕入れ(=出荷量)	4,900	4,693	4,063	4,226	5,383	P44
	製材品仕入れ(=出荷量)	6,465	5,199	4,979	4,983	4,410	P47
製材・木材加工事業者	製材品出荷量	7,252	4,962	4,463	16,785	13,009	P55(パルプ・チップ含まず)

2 木材流通調査 アンケート調査結果

(1) 素材生産業者 回答業者数: 52

Q1: 丸太の売れ行きはどうか。(複数回答)

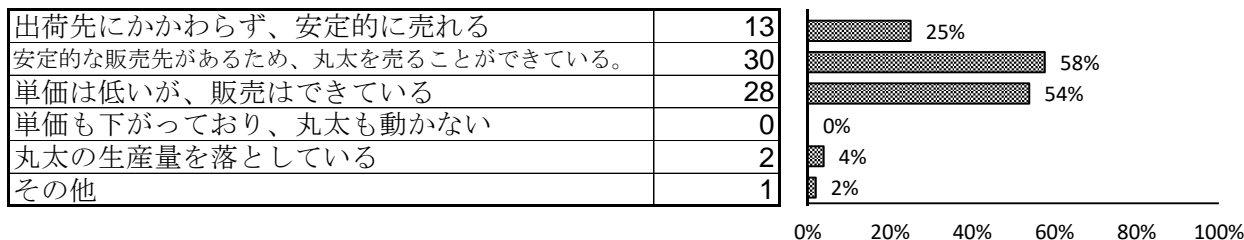

Q2: 丸太の販売先確保のために工夫していることは。(複数回答)

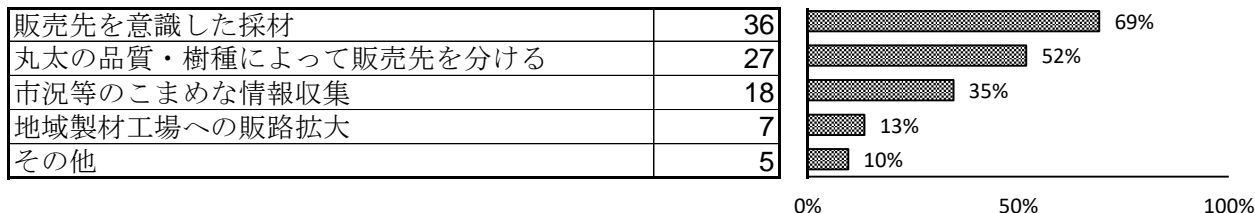

Q3: 作業現場をどのように確保しているか。(複数回答)

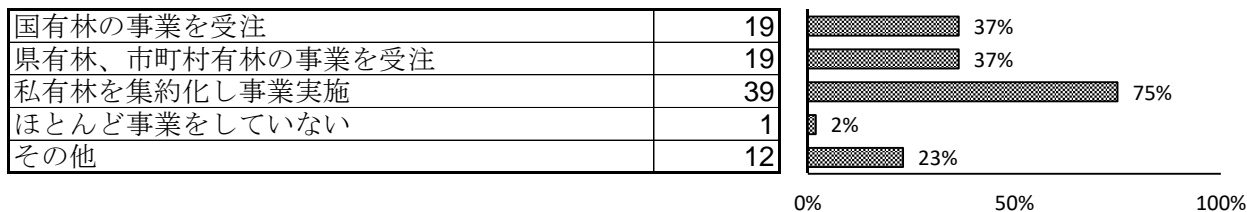

Q4: 事業継続のための課題となっていることは。(複数回答)

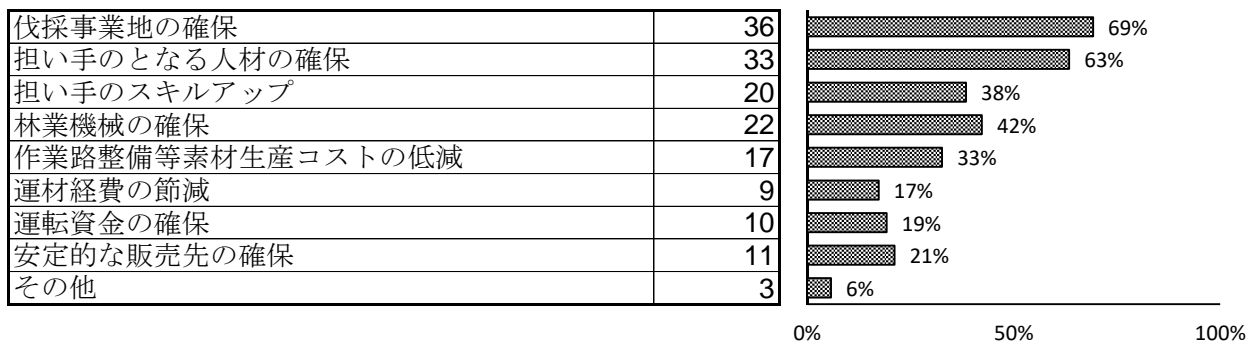

Q5: 生産した丸太が合板工場へ行っていますか？(複数回答)

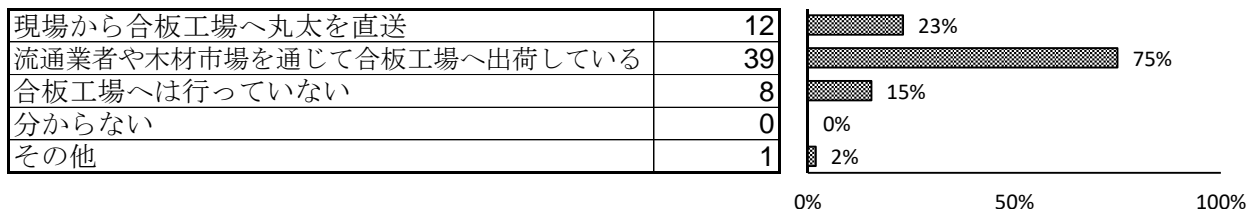

Q6: 再生可能エネルギーの固定価格買取制度により、林地残材等の活用が進むと思われませんが、林地残材を効率よく搬出するために必要なことは何ですか？(複数回答)

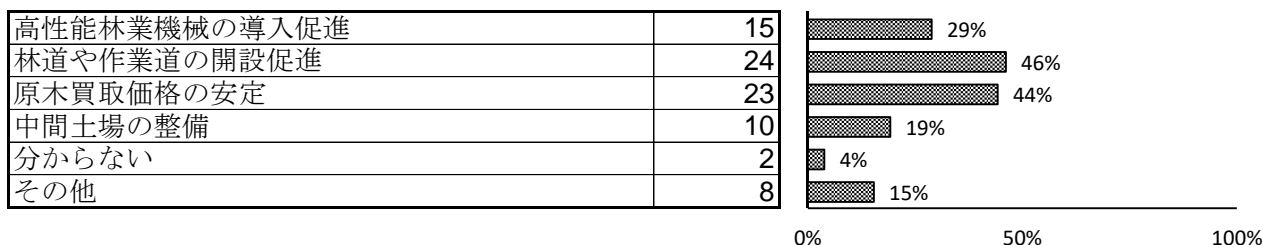

Q7：他県からの素材購入の商談はありますか？

ある	27
ない	19
無回答	6

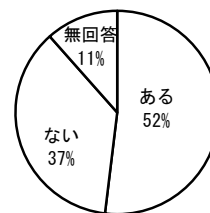

Q8：その相手先は？（複数回答）

合板	11
製材用	14
木質バイオマスエネルギー用	11
チップ、パルプ用	5

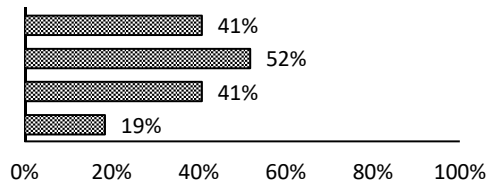

Q9：今後の事業の見通しはどうか。（複数回答）

生産量を増やしていく	34
新たな機械を導入する	18
従業員を新たに雇用する	20
現状維持	14
事業を縮小していく	2
後継者不足で自分の代で廃業する	1
ほとんど事業はしていない	0
その他	3

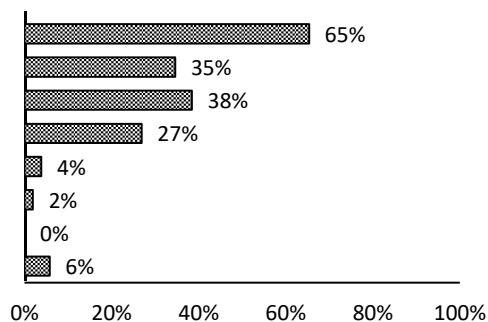

(2) 木材販売業者

回答業者数： 54

Q1：最近の木材流通の状況は。

入荷、出荷ともに順調	24
入荷は確保できるが、出荷先の確保が難しい	13
出荷先からの注文はあるが、入荷の確保が難しい	8
出荷先からの注文もなく、生産者からの入荷もない	3
その他	5
無回答	1

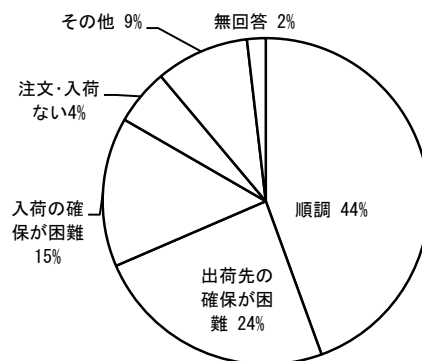

Q2：取扱の品目における県産材の位置付けは。

県産材を主に取り扱っている	21
県産材を部分的に取り扱っている	28
県産材を取り扱いが無いが、今後取り扱う予定	1
県産材は取り扱っておらず、今後も取り扱う予定なし	0
国産材は取り扱っているが、県産材を含むかは不明	0
その他	1
無回答	3

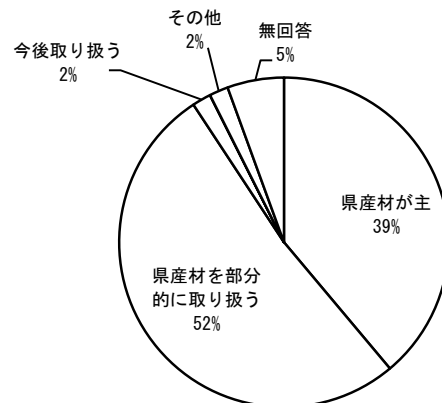

Q3：県産材の製品を取扱うための課題は（自由回答）

- ・安定した供給、注文への即応
- ・価格が高い
- ・1棟分の材料が揃わない
- ・一般ユーザーへのPR
- ・品質の向上
- ・公共建築物へもっと利用を

Q4：今後の事業の見通しはどうか。（複数回答）

取扱量を増やしていく	14
現状維持	36
事業を縮小	3
後継者不足等で自分の代で廃業	5
ほとんど事業はしていない	0
その他	0

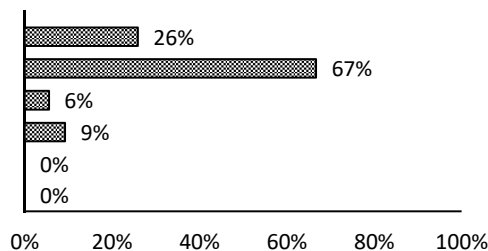

(3) 製材業者、加工業者

回答業者数

47

Q1：最近の状況はどうか。

安定的な取引先があり、良好	16
取引先からの注文が減り厳しい	23
販売価格が下がっているが、販売量は確保	3
その他	5
無回答	0

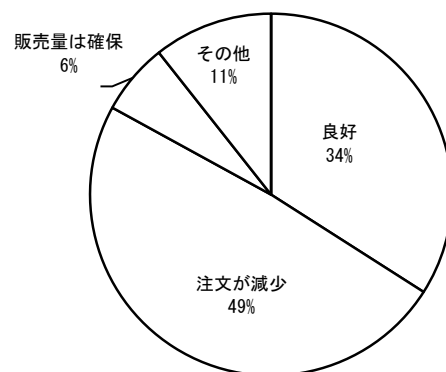

Q2：安定的な販路確保のため、取り組んでいることは。（複数回答）

ハウスメーカー等との連携	4
地域工務店との連携	10
自社の設計・建築部門での使用	7
公共事業等での木材使用を働きかけ	12
取引先への営業	26
その他 ※	9

※ホームページ、インスタグラムの充実 等

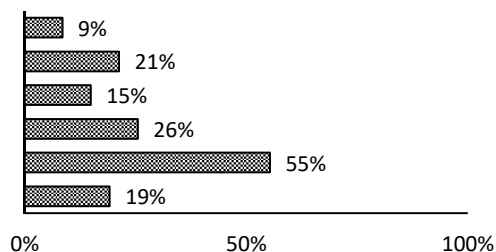

Q3：品質の確かな製品を提供するために必要なことは。（複数回答）

乾燥機、モルダール等設備機器の導入	21
グレーディングマシン、含水率計等検査機器の導入	9
定期的な自主検査の実施	13
「信州木材製品認証」やJAS等認証制度の活用	19
クレームへの対応	13
その他	4

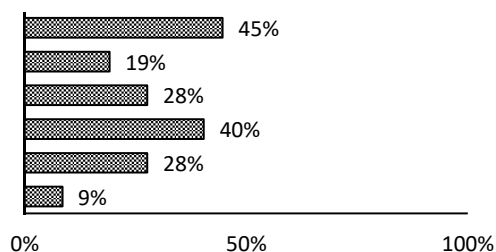

Q4：県産丸太の確保の状況はどうか。（複数回答）

〔一般用材〕

材の確保は順調	26
欲しい品質の材は手に入りにくい	16
その他	6

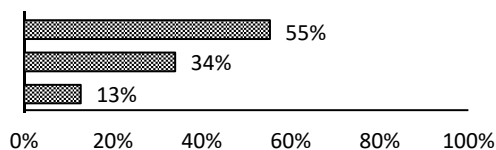

〔特殊用材〕

材の確保は順調	12
欲しい品質の材は手に入りにくい	18
その他	4

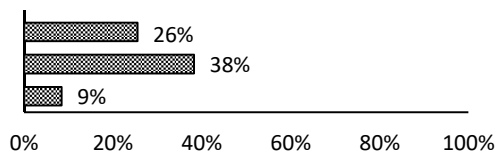

Q5：今後の事業の見通しはどうか。（複数回答）

生産量を増やしていく	13
設備を増設する	7
従業員を新たに雇用する	6
現状維持	23
事業を縮小していく	7
後継者不足等で自分の代で廃業する	5
ほとんど事業はしていない	0
その他	0

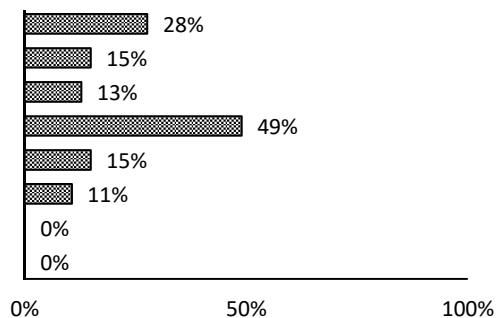

Q6：JAS取得の意向はあるか。（製材業を営んでいる方限定）

ある	7
ない	31

- 「ある」の理由
 - ・ 公共事業へ木材供給するため 等
- 「ない」の理由
 - ・ 取得、維持に費用がかかるから
 - ・ 自社では特に必要としないから 等

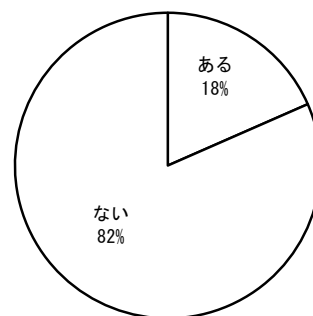

(4) プレカット業者 回答業者数： 10

Q1：貴社のプレカット工場の稼働状況は。

[フル稼働に比べて]

40%未満	3
40～59%	1
60～79%	3
80～100%	3
無回答	0

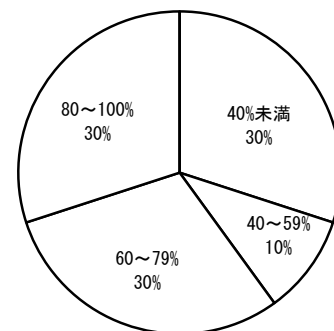

[1年前に比べて]

7	
増えている	4
変わらない	2
減っている	1
その他	0
無回答	3

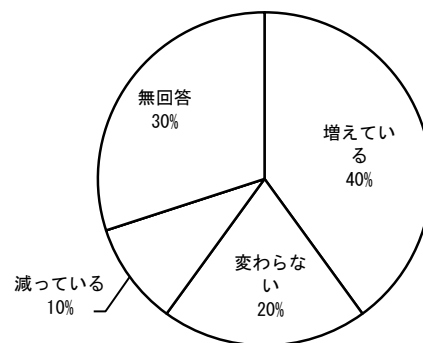

Q2：プレカットする製品について県産材の利用をどのように考えているか。

県産材を利用している	6
県産材は利用していないが今後検討	1
県産材は利用しておらず今後も利用しない	0
その他	3

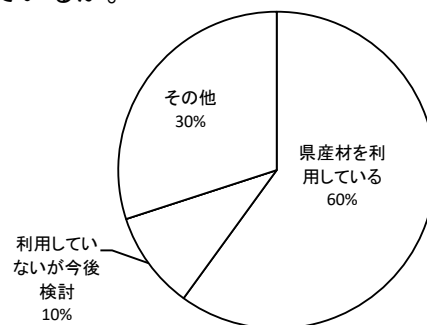

Q3：今後の事業の見通しはどうか。（複数回答）

生産量を増やしていく	5
設備を増設する	1
従業員を新たに雇用する	2
現状維持	0
事業を縮小	5
後継者不足等で、自分の代で廃業する	0
ほとんど事業はしていない	0
その他	0

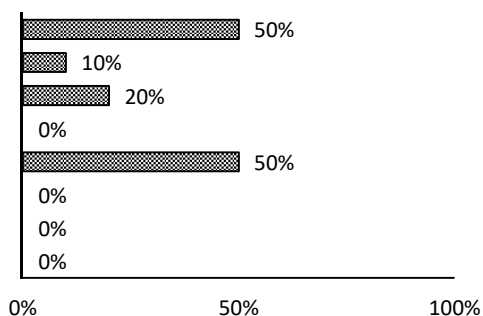

3 長野県内の新設住宅着工戸数

(単位：戸)

区分 年次	総数	木造住宅				
		総数	木造率	在来	2×4	プレハブ
昭和45年	22,793	19,067	83.7			
50	22,957	18,704	81.5			
51	22,810	18,104	79.4			
52	22,871	17,996	78.7			
53	20,732	16,887	81.5			
54	22,872	17,778	77.7			
55	19,019	14,246	74.9			
56	17,070	13,126	76.9			
57	18,283	14,037	76.8			
58	16,948	12,233	72.2			
59	17,816	12,069	67.7			
60	18,970	12,611	66.5			
61	19,045	12,429	65.3			
62	22,863	15,079	66.0			
63	22,692	13,974	61.6			
平成元年	24,423	14,137	57.9			
2	25,822	14,552	56.4			
3	23,784	13,782	57.9			
4	26,009	15,153	58.3			
5	23,515	14,294	60.8			
6	25,205	14,781	58.6			
7	26,794	14,150	52.8			
8	30,856	16,415	53.2			
9	23,189	12,145	52.4	9,333	1,705	1,107
10	20,041	11,268	56.2	8,604	1,651	1,013
11	21,283	12,650	59.4	9,690	1,759	1,201
12	21,415	12,557	58.6	9,699	1,813	1,045
13	20,368	11,500	56.5	8,810	1,589	1,101
14	16,915	9,675	57.2	8,005	835	835
15	16,490	10,466	63.5	8,595	1,088	783
16	15,981	9,883	61.8	8,260	970	653
17	16,987	10,540	62.0	8,764	1,256	520
18	17,924	10,965	61.2	8,954	1,470	542
19	15,887	10,407	65.5	8,108	1,664	636
20	15,297	9,644	62.7	6,647	1,948	500
21	10,984	8,298	75.5	6,158	1,625	515
22	10,650	8,171	76.7	6,192	1,481	498
23	10,378	8,185	78.9	6,441	1,389	355
24	10,483	8,225	78.5	6,325	1,462	438
25	12,398	9,974	80.4	7,580	1,922	472
26	11,017	8,461	76.8	6,876	2,038	502
27	10,609	8,163	76.9	6,020	1,693	450
28	11,914	8,972	75.3	6,469	2,038	465
29	11,853	8,786	74.1	6,272	2,119	395
30	12,477	9,321	74.7	6,409	2,474	438
令和元年	12,592	9,269	73.6	6,631	2,234	404
元年対前年比	100.9%	99.4%	98.5%	103.5%	90.3%	92.2%

資料：長野県建設部建築住宅課資料

4 長野県内の木質バイオマスエネルギー向け素材生産量

(出典：長野県「長野県木質バイオマスエネルギー利用動向調査」)

(単位：m³)

年次	区分	計		
		計	チップ	ペレット
平成27年		52,850	43,976	8,874
28		55,852	47,252	8,600
29		58,699	49,141	9,558
30		55,144	44,349	10,795
H30/H29		94%	90%	113%

5 長野県内における木質バイオマスの利用動向等

(出典：農林水産省「木質バイオマスエネルギー利用動向調査」)

(1) 機器の所有形態別事業所数

(単位：事業所)

区分	計	発電機のみ所有	ボイラーのみ所有	発電機及びボイラーの両方を所有
平成27年	47			
28	45	1	43	1
29	49	2	47	-
30	53	-	52	1
H30/H29	108%		111%	

(2) 木質バイオマスの利用動向

ア 木質バイオマスの利用量

(単位：チップ 絶乾トン、他 トン)

区分	木材チップ	木質ペレット	薪	木粉(おが粉)	左記以外の木質バイオマス
平成27年	23,722	1,485	781	304	8,056
28	23,565	1,555	1,386	1,144	4,811
29	25,224	1,417	913	1,160	5,655
30	20,785	1,454	1,053	506	5,398
H30/H29	82%	103%	115%	44%	95%

イ 木材チップの由来別利用量

(単位：絶乾トン)

区分	計	間伐材・林地残材等			製材等残材			建設資材 廃棄物 (解体材、 廃材)	輸入チップ	輸入丸太 を用いて 国内で製 造	左記以外 の木材 (剪定枝 等)
		小計	他社からの 購入分	自社の 製造分	小計	他社からの 購入分	自社の 製造分				
平成27年	23,722	18,658	44	18,614	764	-	764	3,400	-	-	900
28	23,565	16,189	16,040	149	4,379	671	3,708	2,997	-	-	-
29	25,224	17,304	17,304	-	4,770	950	3,820	2,900	-	-	250
30	20,785	13,116	13,116	-	3,736	-	3,736	3,933	-	-	-
H30/H29	82%	76%	76%		78%		98%	136%			

ウ 木質ペレットの由来別利用量

(単位：絶乾トン)

区分	計	国内製造	輸入
平成29年	1,417	1,417	-
30	1,454	1,454	-
H30/H29	103%	103%	

(3) 発電機に関する項目

ア 種類別発電機数

(単位：基)

区分	計	蒸気タービン	オーガニック・ランキン・サイクル (ORC)	ガス化	その他
平成27年	4	2	-	2	-
28	4	2	-	2	-
29	4	2	-	2	-
30	2	2	-	-	-
H30/H29	100%	100%			

イ 電気の用途別発電機数

(単位：基)

区分	計	自社又は自社関連施設内等で利用	売電	自社又は自社関連施設内等で利用及び売電	不明
平成27年	4	2	2	-	-
28	4	-	4	-	-
29	4	-	4	-	-
30	2	-	2	-	-
H30/H29	50%		50%		

(4) ボイラーに関する項目

ア 種類別ボイラー数

(単位：基)

区分	計	木くず 焚き	ペレット	薪	おが粉 (木粉)	その他	不明
平成27年	48	16	19	12	-	1	-
28	50	15	22	13	-	-	-
29	53	13	23	15	-	2	-
30	60	16	25	18	-	1	-
H30/H29	113%	123%	109%	120%		50%	

イ 熱の用途別ボイラー数

(単位：基)

	計	製品の乾燥	木材の乾燥	ホットプレス	ドライヤー	原木煮沸	暖房のみ	冷暖房	給湯	暖房及び給湯	その他	不明
平成27年	48	1	14	-	-	-	6	-	9	17	1	-
28	50	-	13	-	-	-	11	-	12	13	1	-
29	53	-	13	-	1	-	14	-	19	5	1	-
30	60	1	12	-	1	-	15	2	23	5	1	-
H30/H29	113%		92%		100%		107%		121%	100%	100%	