

資 料

組織の変遷

職員数の推移

公営企業管理者及び企業局長名簿

公営企業経営審議会員名簿

決算額の推移

企業局 50 年のあゆみ

組織の変遷〔本庁〕

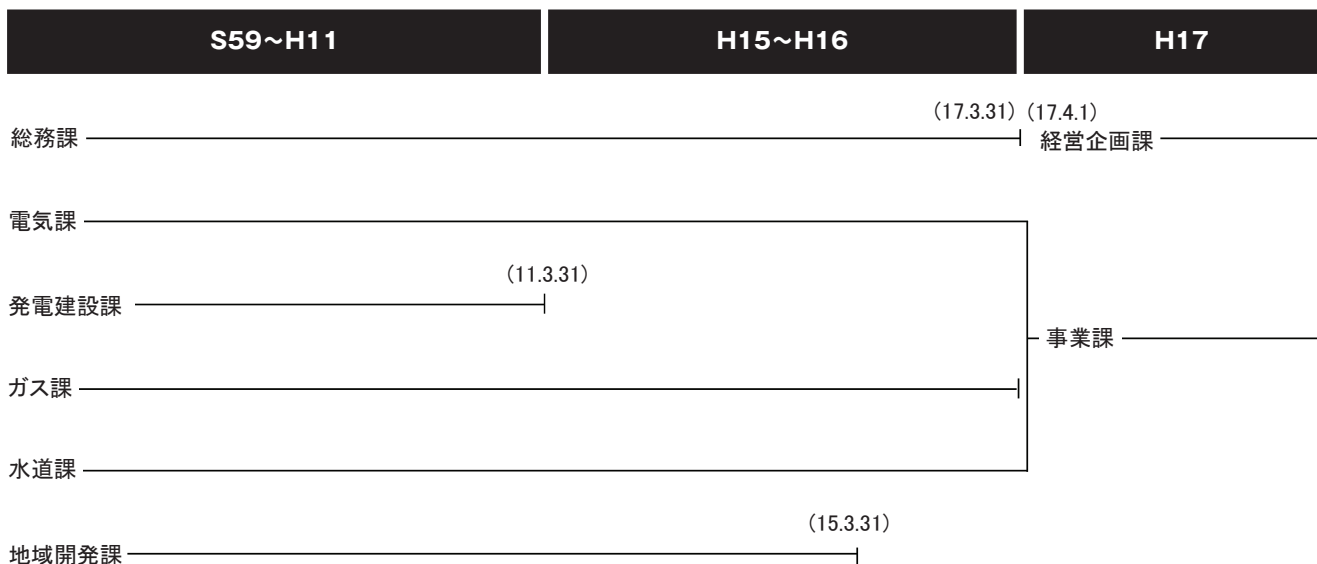
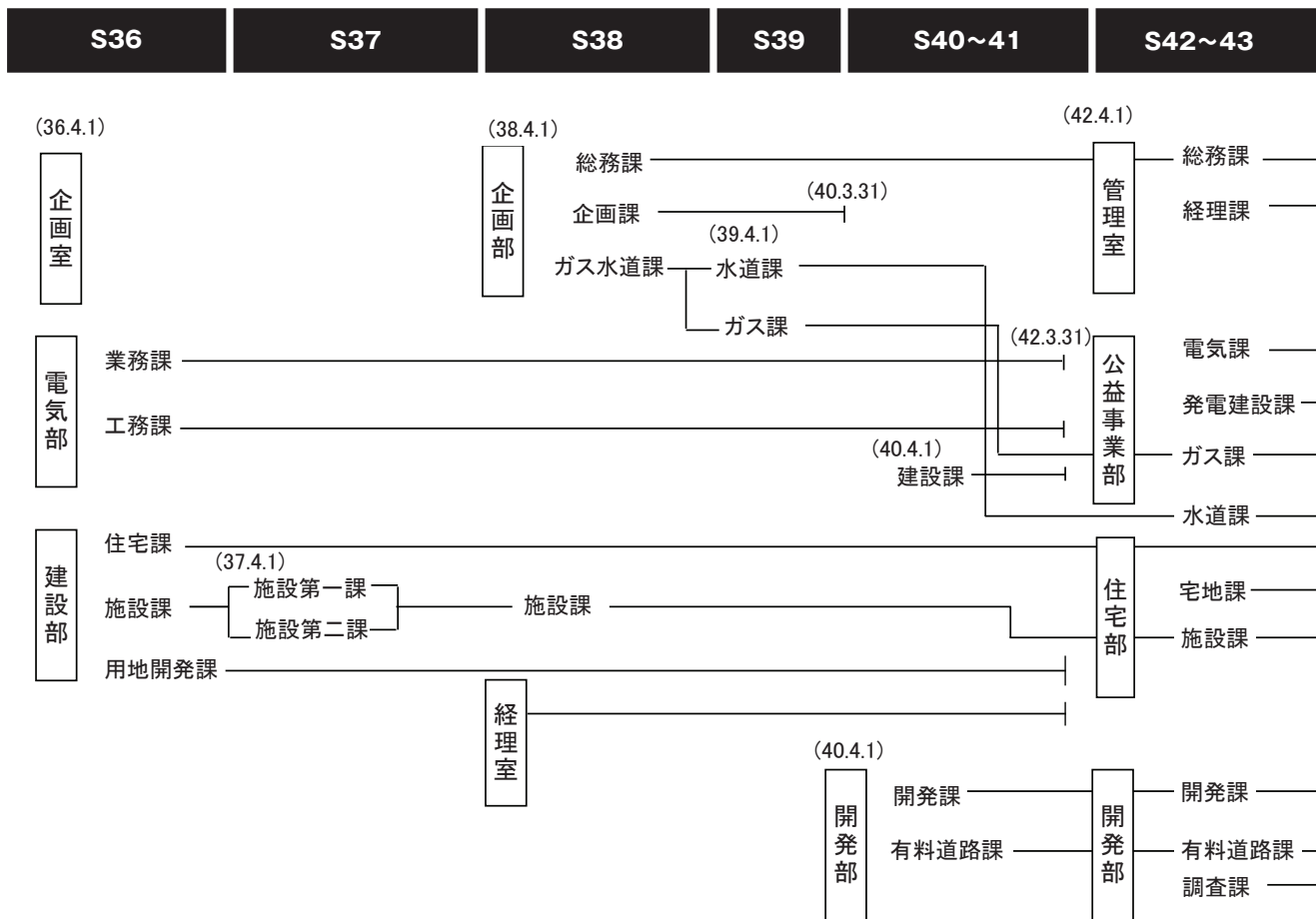

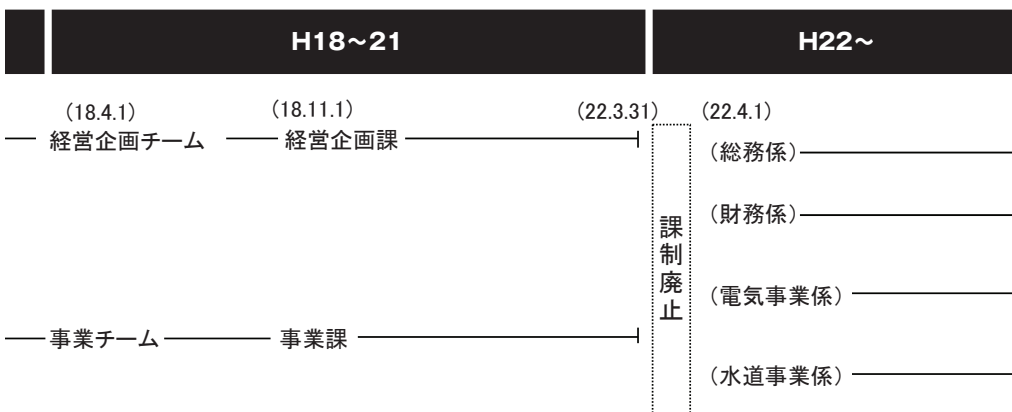
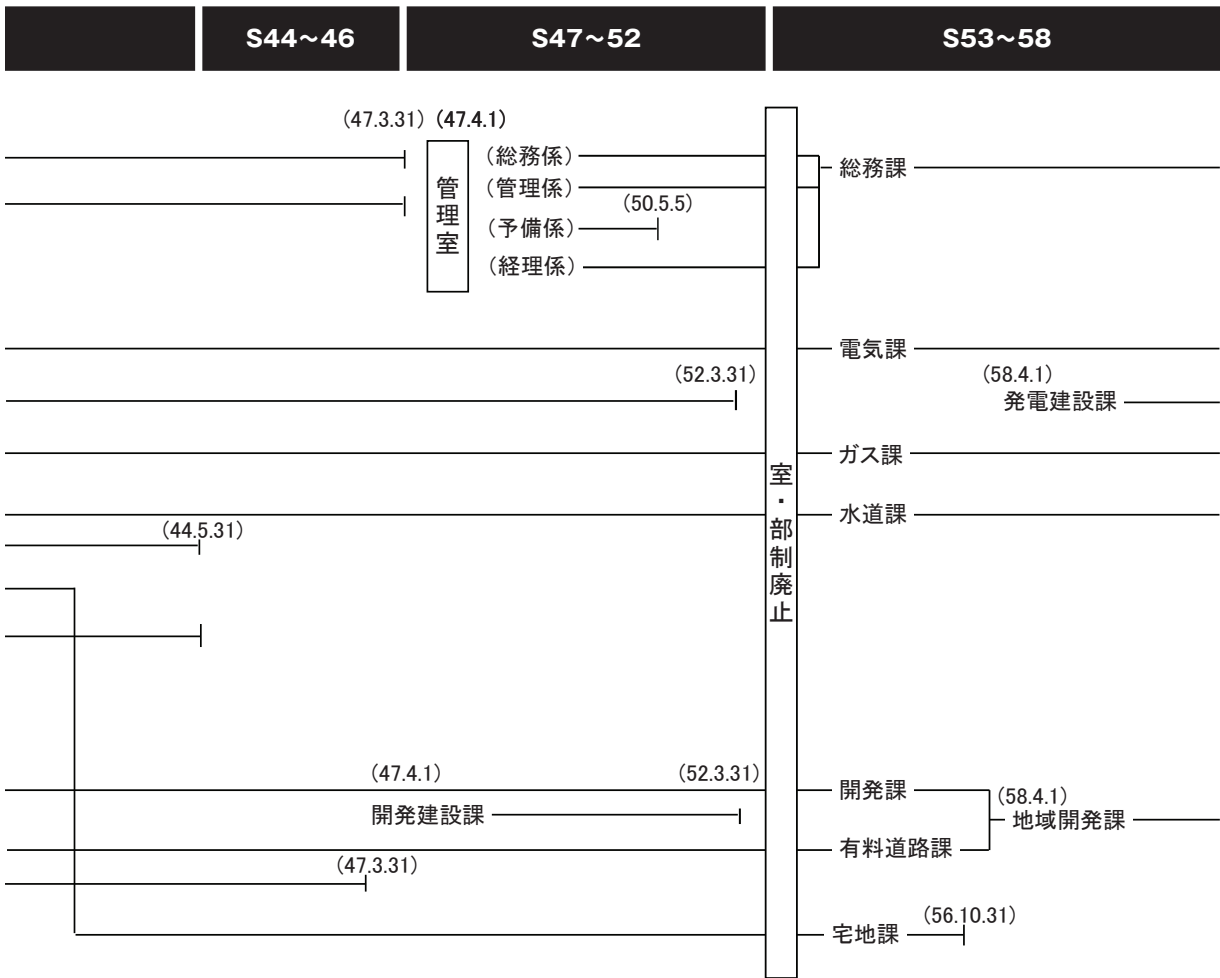

[現地機関(電気事業)]

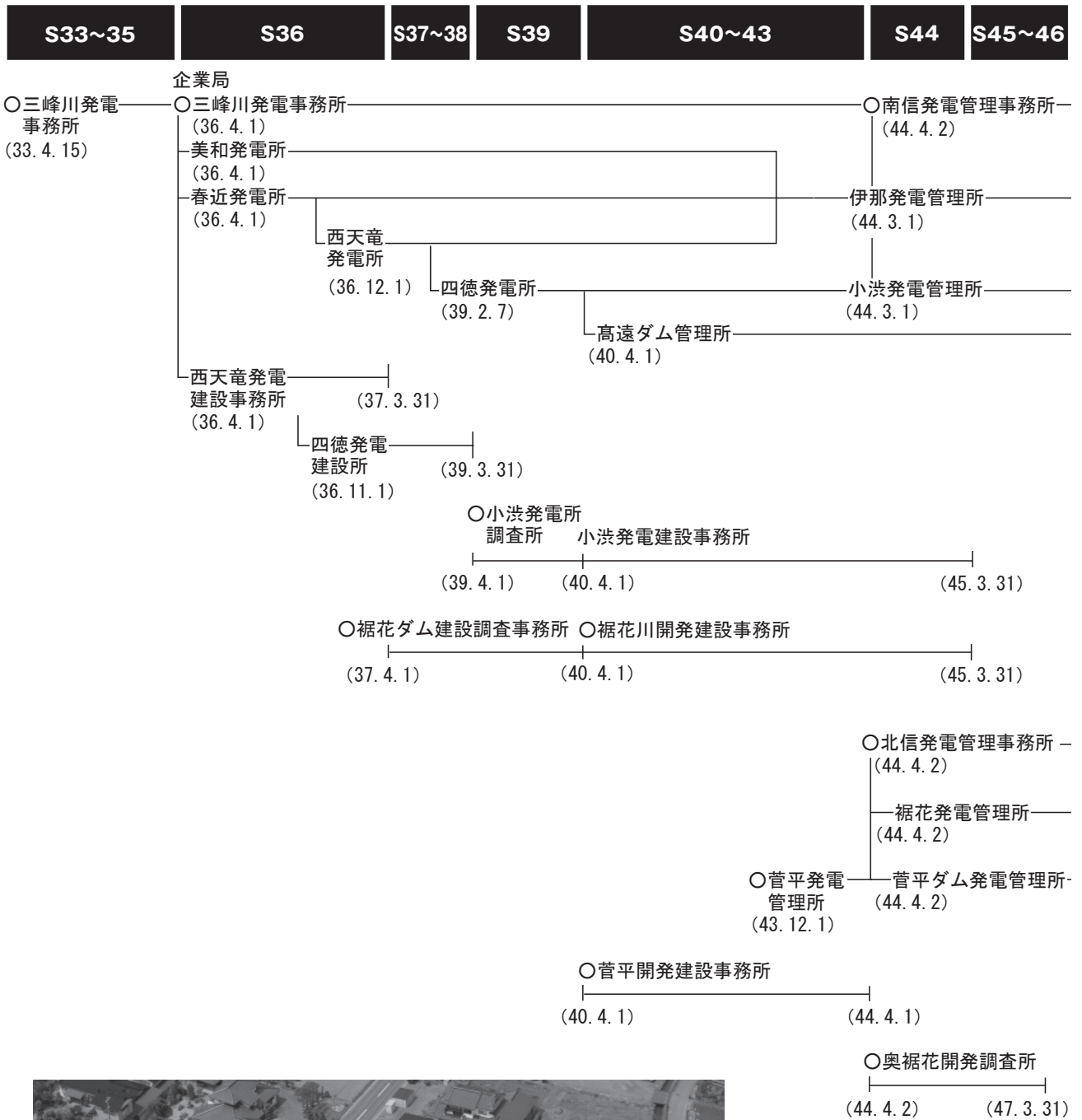

南信発電管理事務所 (H23.7 撮影)

S47~51	S52~57	S58	S59~60	S61	S62~H元	H2	H3~5	H6~16	H17~
--------	--------	-----	--------	-----	--------	----	------	-------	------

(52. 4. 1)

南部管理所
(61. 4. 1) (24. 3. 31)

(58. 4. 1)
○与田切発電建設事務所
(61. 9. 30)

○大鹿発電建設事務所
(61. 4. 1) (2. 9. 30)

(59. 3. 31)

奥木曾発電管理所
(6. 6. 1) (17. 3. 3)

○奥木曾発電建設事務所
(2. 4. 1) (6. 9. 30)



川中島庁舎（北信発電管理事務所・川中島水道管理事務所（H23.6撮影））

〔現地機関(水道事業)〕

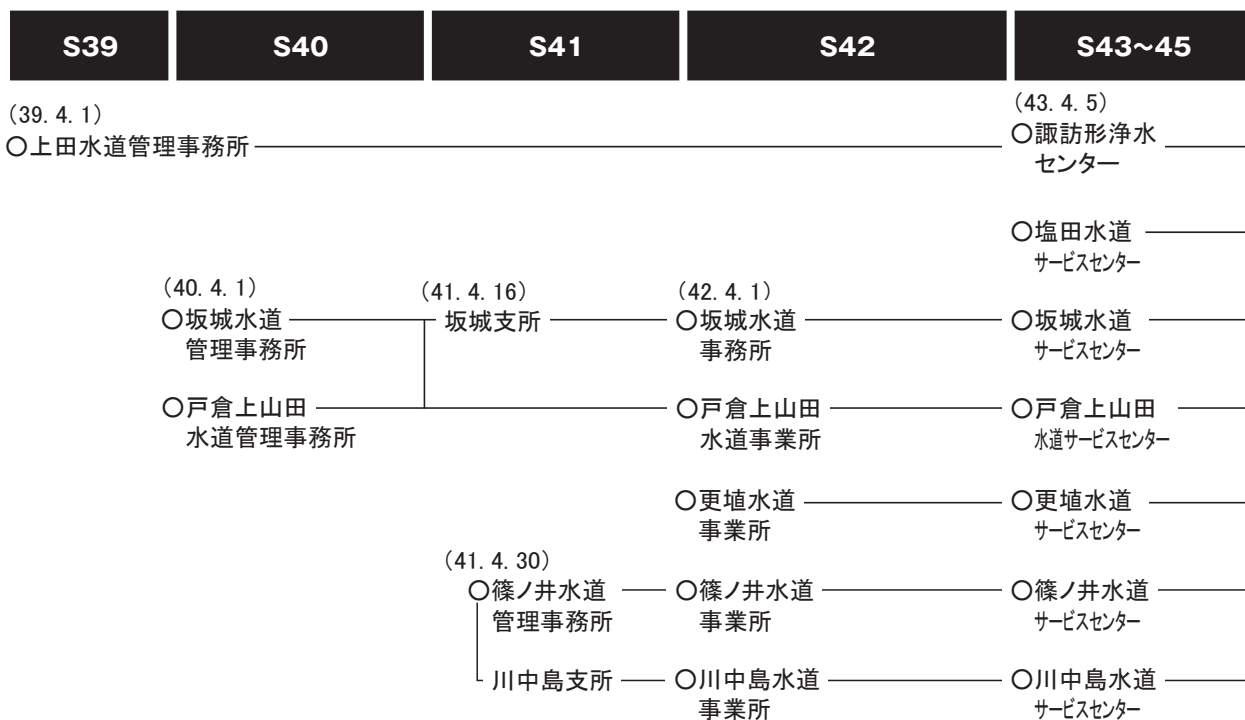

上田水道管理事務所 (H23.6 撮影)

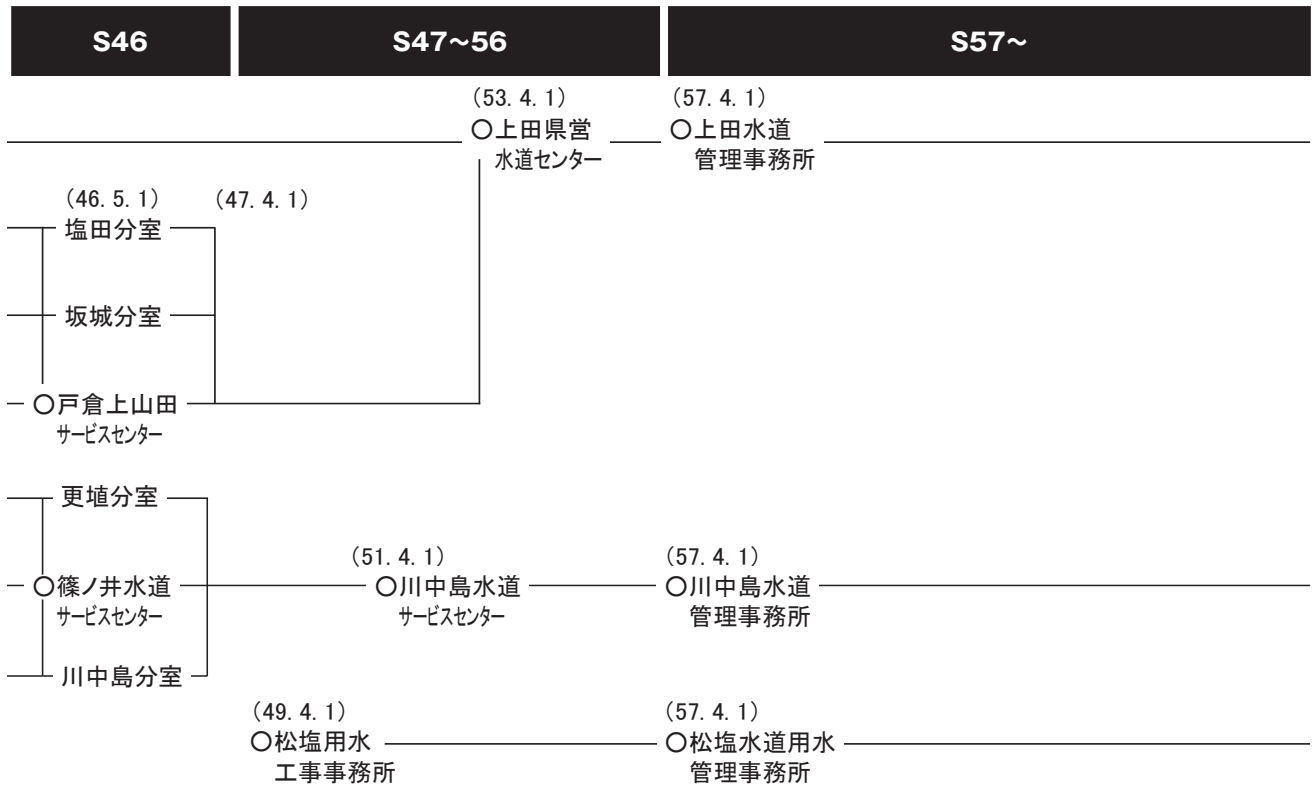

松塩水道用水管理事務所（H23.6 撮影）

[現地機関(ガス事業)]

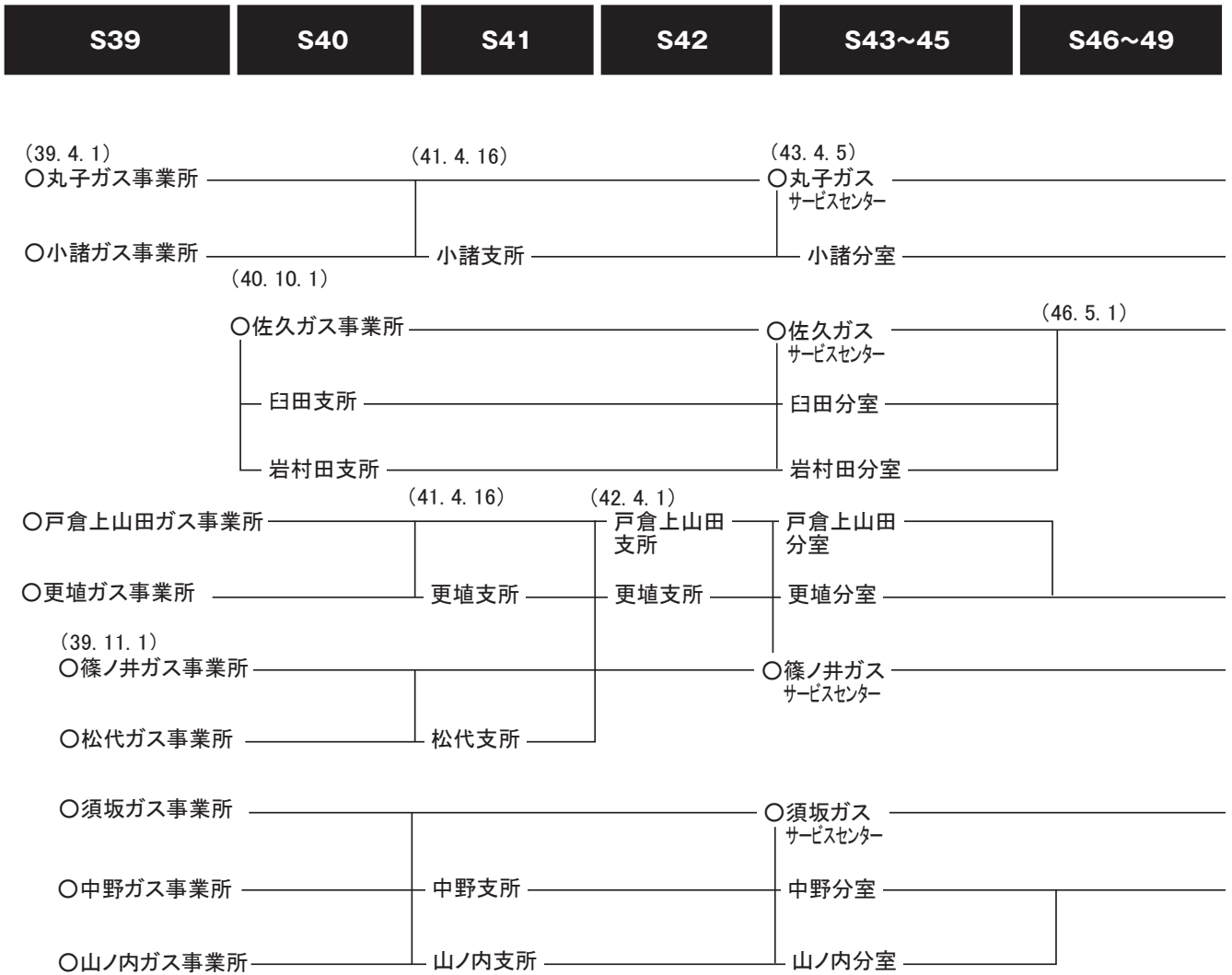

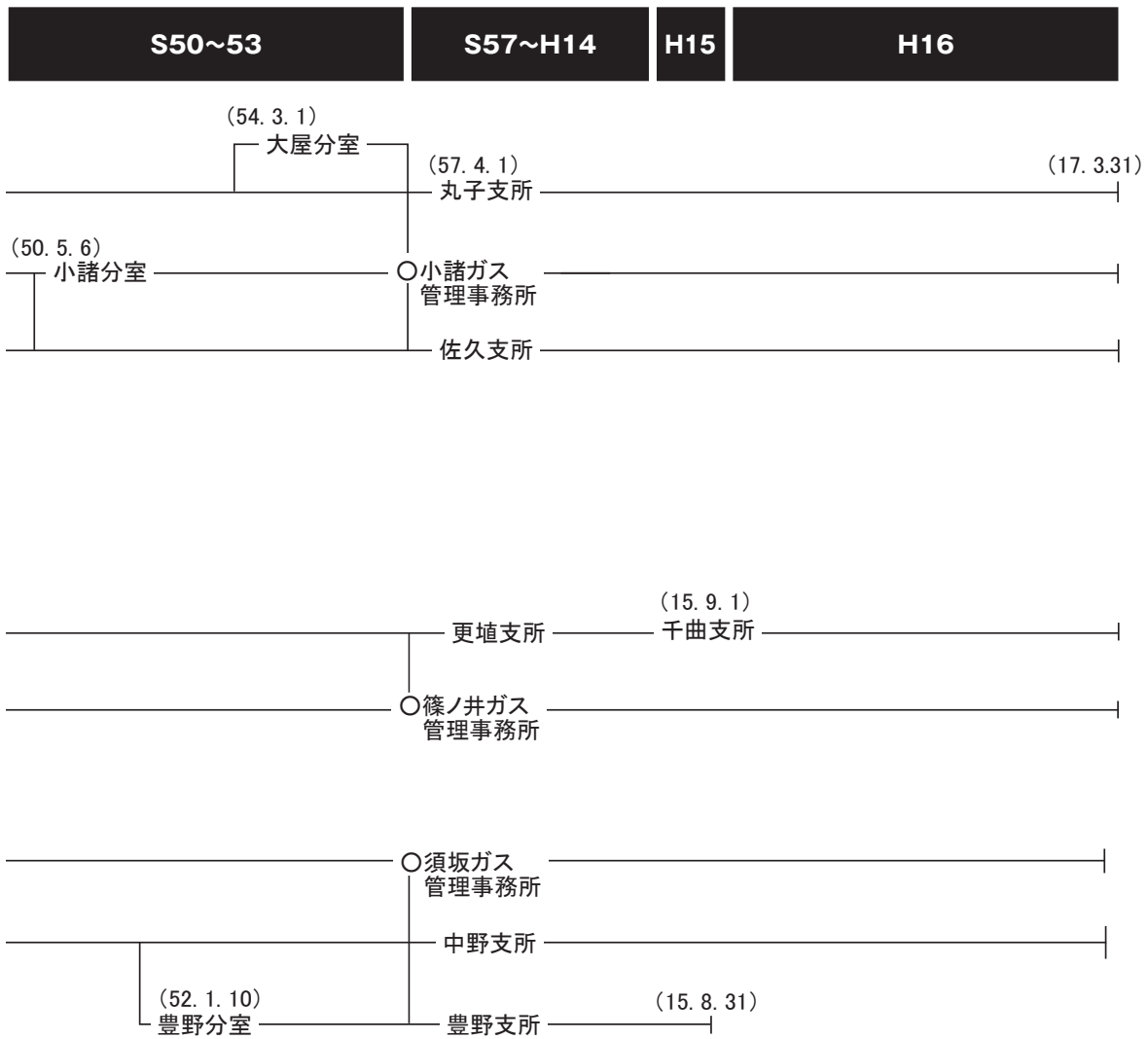

[現地機関(有料道路、観光、住宅事業)]

S38	S39	S40~41	S42	S43	S44	S45	S46
-----	-----	--------	-----	-----	-----	-----	-----

[有料道路事業]

(38. 4. 1)

○蓼科有料道路管理事務所 _____ (43. 7. 16) _____ (45. 8. 1) _____
霧ヶ峰分室 _____ 霧ヶ峰支所 _____

(39. 8. 1)

○戸隠有料道路管理事務所 _____

(40. 10. 1)

○大町有料道路管理事務所 _____ (45. 8. 1) _____ (47. 3. 31) _____

○菅平有料道路管理事務所 _____

(46. 11. 1)

○美ヶ原有料道路管理事務所 _____

[観光施設事業]

(42. 1. 1) _____ (43. 11. 21) _____

○聖山スキー場管理事務所 _____

(42. 6. 1)

○横岳ロープウェイ管理事務所 _____

(44. 4. 2)

○伊那開発事務所 _____

○諏訪開発事務所 _____

○木曾開発事務所 _____

[住宅事業]

(38. 8. 1)

○公営企業管理事務所 _____ (44. 5. 31) _____

(南佐久、北佐久、上小、諏訪、上伊那、下伊那、南筑摩、松筑、南安曇、北安曇、更科、上高井、下高井、長水、下水内)

S47~48 S49~50 S51~52 S53~55 S56 S57 S58 ~ 60 S61~H13

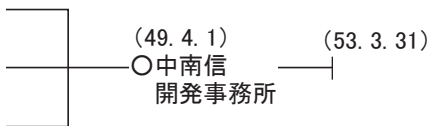
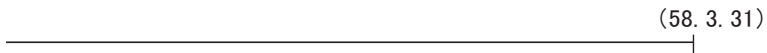
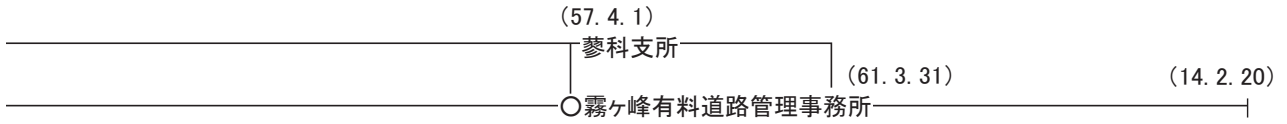

職員数の推移

(単位：人)

職種 年月日	職員数（現在員）			条例定数	職種 年月日	職員数（現在員）			条例定数
	内訳		合計			内訳		合計	
	本庁	現地機関				本庁	現地機関		
S37. 1. 31	146	71	217	218	63. 3. 31	89	173	262	440
38. 3. 31	167	58	225	242	H元. 3. 31	88	173	261	440
39. 3. 31	176	108	284	306	2. 3. 31	93	171	264	340
40. 3. 31	209	213	422	473	3. 3. 31	92	162	254	340
41. 3. 31	270	272	542	543	4. 3. 31	89	162	251	340
42. 3. 31	288	297	585	622	5. 3. 31	84	163	247	340
43. 3. 31	306	351	657	705	6. 3. 31	88	166	254	340
44. 3. 31	330	322	652	705	7. 3. 31	89	163	252	340
45. 3. 31	231	266	497	537	8. 3. 31	86	172	258	340
46. 3. 31	231	256	487	590	9. 3. 31	86	177	263	340
47. 3. 31	215	258	473	590	10. 3. 31	81	179	260	340
48. 3. 31	209	248	457	480	11. 3. 31	82	177	259	340
49. 3. 31	222	242	464	480	12. 3. 31	80	171	251	340
50. 3. 31	222	245	467	480	13. 3. 31	70	163	233	340
51. 3. 31	210	228	438	480	14. 3. 31	71	149	220	340
52. 3. 31	202	207	409	480	15. 3. 31	61	149	210	340
53. 3. 31	176	210	386	480	16. 3. 31	53	146	199	340
54. 3. 31	149	203	352	480	17. 3. 31	45	146	191	340
55. 3. 31	133	195	328	480	18. 3. 31	27	91	118	340
56. 3. 31	125	191	316	480	19. 3. 31	27	90	117	340
57. 3. 31	97	186	283	440	20. 3. 31	27	88	115	340
58. 3. 31	98	186	284	440	21. 3. 31	26	86	112	340
59. 3. 31	98	195	293	440	22. 3. 31	25	87	112	340
60. 3. 31	100	190	290	440	23. 3. 31	25	87	112	130
61. 3. 31	100	175	275	440	24. 3. 31	25	88	113	130
62. 3. 31	95	168	263	440					

(注) 1 職員数（現在員）は、監査調書及び職員録による。
 2 職員数（現在員）には、公営企業管理者を含む。

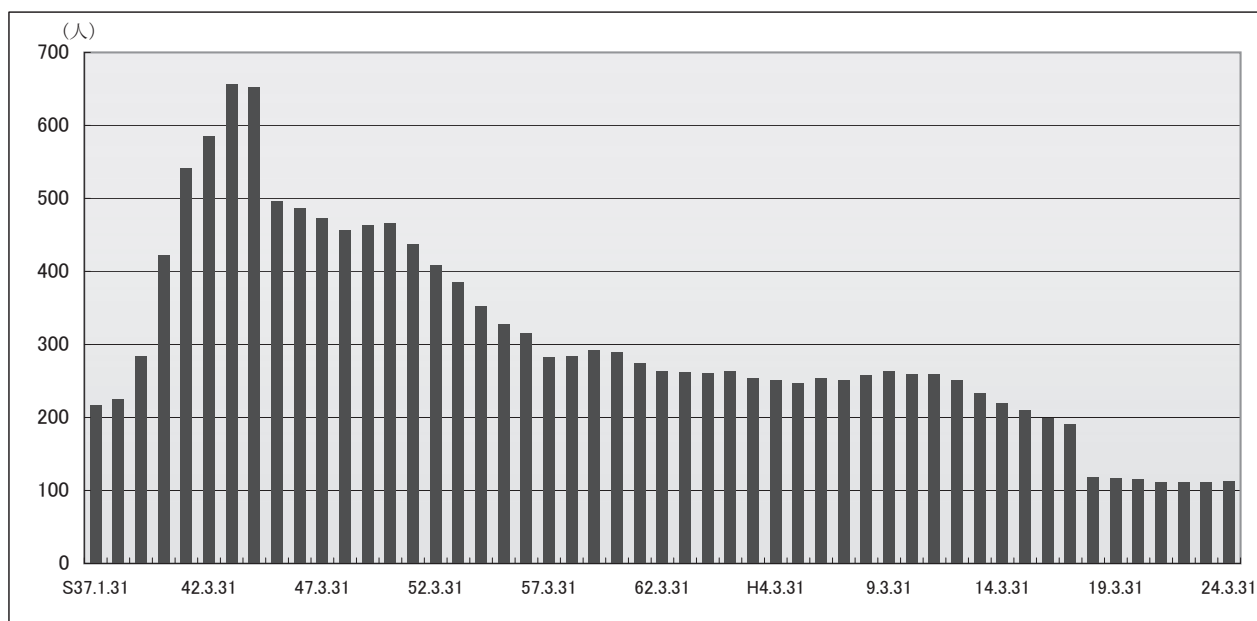

公営企業管理者及び企業局長名簿

年度	公営企業管理者	企業局長	年度	公営企業管理者	企業局長
昭36. 4	—	相澤武雄	昭61. 4	吉田太門	松尾 旻
37. 4	—	相澤武雄	62. 4	吉田太門	松尾 旻
38. 4	相澤武雄	相澤武雄	63. 4	吉田太門	宮下和晴
39. 4	相澤武雄	相澤武雄	平元. 4	吉田太門	宮下和晴
40. 4	相澤武雄	相澤武雄	2. 4	吉田太門	岡田勇一
41. 4	相澤武雄	相澤武雄	3. 4	吉田太門	岡田勇一
42. 4	相澤武雄	相澤武雄	4. 4	吉田太門 H4. 11. 19まで 竹下悦男 H4. 11. 20から	岡田勇一
43. 4	相澤武雄	相澤武雄			
44. 4	相澤武雄	相澤武雄 S44. 4. 1まで 宮崎 勉 S44. 4. 2から	5. 4	竹下悦男 H5. 10. 15まで 植田稔昌 H5. 10. 16から	佐藤日出夫
45. 4	相澤武雄 S45. 6. 10まで 吉村午良 S45. 6. 13から	宮崎 勉	6. 4	植田稔昌	佐藤日出夫
			7. 4	植田稔昌	佐藤日出夫 H7. 6. 21まで 島田勝治 H7. 6. 22から
46. 4	吉村午良 S46. 7. 9まで 青木紀憲 S46. 7. 10から	宮崎 勉 S46. 5. 30まで 松川良一 S46. 5. 31から	8. 4	植田稔昌	渡辺雅文
47. 4	青木紀憲	松川良一	9. 4	市川 衛 H9. 12. 2まで	小池康雄 H9. 12. 2まで ※小池康雄 H9. 12. 3から
48. 4	青木紀憲	松川良一			
49. 4	青木紀憲	松川良一 S49. 4. 9まで	10. 4	飯澤 清	木船智二
50. 4	青木紀憲	—	11. 4	飯澤 清	藤井世高
51. 4	青木紀憲	—	12. 4	飯澤 清	藤井世高
52. 4	青木紀憲	—	13. 4	飯澤 清	藤井世高
53. 4	青木紀憲	高橋達雄	14. 4	古林弘充	鷹野 治
54. 4	青木紀憲 S54. 5. 13まで 赤尾邦男 S54. 5. 14から	高橋達雄	15. 4	古林弘充	小林俊規
			16. 4	古林弘充	山極一雄
55. 4	赤尾邦男 S55. 11. 19まで 吉田太門 S55. 11. 20から	保谷秀雄 S55. 11. 19まで 宮尾啓司 S55. 12. 1から	17. 4	古林弘充	峯山 強
			18. 4	—	※峯山 強
56. 4	吉田太門	宮尾啓司	19. 4	—	※峯山 強
57. 4	吉田太門	宮尾啓司	20. 4	—	※山田 隆
58. 4	吉田太門	山崎昭三	21. 4	—	※山田 隆
59. 4	吉田太門	山崎昭三	22. 4	—	※山本浩司
60. 4	吉田太門	中島邦夫	23. 4	—	※山本浩司

※公営企業管理者職務執行者(平成18年4月1日以降、公営企業管理者は任命されていない。)

公営企業経営審議会委員名簿

(委員は50音順)

年度 委員	昭和36年	37	38	39	40	41	
会 長	林 虎 雄	羽 田 義 知	尾 崎 秀 男	橋 詰 英 雄	小 坂 卓 郎	中 山 隆 輔	
委 員	黒 沢 三 郎 小 林 武 雄 中 村 重 彌 橋 詰 英 知 羽 田 義 正 溝 上 敏 治	伊 藤 洋 三 尾 崎 秀 男 北 沢 国 雄 黒 沢 三 郎 小 林 武 雄 下 田 平 四 田 中 重 彌 橋 林 虎 雄 溝 上 正 男	風 間 和 夫 北 沢 国 雄 黒 沢 三 郎 小 林 武 雄 下 田 平 四 橋 中 重 彌 羽 田 義 知 溝 上 正 男	尾 崎 秀 男 北 沢 国 雄 黒 沢 三 郎 小 林 武 雄 下 田 平 四 橋 中 重 彌 堀 上 正 男	尾 崎 秀 男 北 沢 国 雄 黒 沢 三 郎 小 林 武 雄 下 田 平 四 堀 上 正 男	小 坂 卓 郎 金 井 秀 雅 北 沢 国 雄 黒 沢 三 郎 小 林 武 雄 下 田 平 四 高 波 兼 重 中 山 隆 輔 西 沢 寛 正 橋 詰 上 正 男	白 田 潔 北 沢 国 雄 黒 沢 三 郎 下 田 平 四 高 波 兼 重 中 山 隆 輔 西 沢 寛 正 渡 辺 仁 兵衛

年度 委員	42	43	44	45	46	47
会 長	小 坂 卓 郎	石 曾 根 仲 三 郎	西 沢 寛 志	林 美 郎	耳 塚 充 邦	津 金 常 知
委 員	柏 木 讓 金 井 秀 雅 北 沢 国 雄 黒 沢 三 郎 黒 田 新 一 郎 下 平 柄 四 高 波 兼 雄 高 滝 橋 彬 滝 沢 知 重 田 中 山 隆 輔	小 川 一 北 沢 国 雄 黒 田 新 一 郎 小 坂 卓 郎 下 平 柄 四 高 波 兼 雄 滝 沢 知 足 野 堀 市 太 郎 堀 山 岸 光 治	小 川 一 笠 原 忠 雄 喜 多 喜 一 北 沢 国 雄 黒 田 新 一 郎 小 松 直 人 清 水 漸 四 下 平 敏 足 関 沢 知 治 滝 中 林 浩 正 溝 上 正 男	笠 原 忠 雄 喜 多 喜 一 小 松 直 人 中 村 治 浩 林 沢 武 雄 堀 溝 上 正 男 美 谷 島 悛	市 川 健 夫 笠 原 忠 雄 柏 木 讓 黒 沢 三 郎 小 松 直 人 下 平 柄 四 高 林 橋 彬 堀 溝 上 正 男 湯 本 安 正	市 川 健 夫 笠 原 忠 雄 黒 沢 三 郎 下 田 中 太 郎 堀 増 田 正 敬 溝 湯 本 正 安

年度 委員	48	49	50	51	52	53
会 長	増 田 正 敬	堀 忠 雄	中 原 嘉 之 吉	岩 本 忠 雄	米 沢 嘉 久 太	松 下 逸 雄
委 員	市 川 健 夫 柏 木 讓 金 井 秀 雅 草 野 和 夫 黒 沢 三 郎 下 平 柄 四 中 津 隆 輔 新 溝 上 正 安 湯 本 正 男	市 川 健 夫 岩 本 忠 雄 内 堀 喜 一 郎 草 野 和 夫 串 原 義 直 下 平 柄 四 新 津 上 正 安 溝 本 正 男	市 川 健 夫 草 野 和 夫 小 田 切 行 雄 下 平 柄 四 高 橋 英 一 郎 田 中 山 隆 輔 新 津 浩 正 男 溝 上 正 安	市 川 健 夫 上 條 密 門 下 平 柄 四 高 橋 恭 太 郎 田 中 津 浩 正 男 新 船 津 康 正 男 溝 湯 本 正 安	市 川 健 夫 下 平 柄 四 戸 塚 一 一 新 津 康 一 二 堀 内 逸 次 雄 松 下 上 正 男 溝 矢 崎 哲 夫 湯 吉 永 清	市 川 健 夫 津 金 常 房 中 村 浩 一 次 新 堀 内 上 正 男 溝 宮 坂 本 正 安 湯 吉 永 清

年度 委員	54	55	56	57	58	59
会 長	長 田 輝 男	田 中 太 郎	柏 木 讓	柳 沢 勲	吉 田 末 男	柳 沢 勲
委 員	市 川 健 夫 北 沢 俊 美 篠 原 文 三 新 津 浩 一 次 堀 内 下 逸 雄 松 下 上 正 安 溝 湯 吉 永	市 川 健 夫 大 谷 秀 志 塚 田 佐 三 中 沢 周 三 一 新 堀 内 上 正 男 溝 坂 本 正 安 宮 湯 吉 永	市 川 健 夫 石 田 治 郎 篠 原 文 三 新 津 浩 一 次 堀 内 上 正 男 溝 柳 本 安 正 湯 吉 永	市 川 健 夫 小 林 千 秀 篠 原 文 三 新 津 浩 一 次 堀 内 上 正 男 溝 湯 吉 永 田 本 正 男 吉 永 清	市 川 健 夫 金 井 秀 雅 五 味 利 次 佐 藤 浩 一 次 新 堀 内 上 正 男 溝 湯 吉 永	市 川 健 夫 岡 庭 正 幸 五 味 文 三 一 篠 原 浩 一 次 新 津 沢 盛 已 正 安 堀 溝 上 正 男 湯 本 正 安

年度 委員	60	61	62	63	平成元年	2
会 長	林 美 郎	増 田 正 敬	中 島 昭 一	北 沢 俊 美	成 沢 栄 一	篠 原 文 三
委 員	市 川 健 夫 小 林 千 秀 五 味 文 連 篠 原 口 忠 幸 田 山 富 太 郎 中 津 浩 一 新 堀 内 正 男 溝 上 沢 勲 湯 本 安 正	市 川 健 夫 岡 庭 正 幸 五 味 文 連 篠 原 口 忠 幸 田 山 富 太 郎 中 溝 上 正 男 耳 塚 充 邦 湯 本 安 正	市 川 健 夫 北 沢 俊 美 北 原 三 平 五 篠 原 文 連 田 山 富 太 郎 中 福 島 忠 雄 福 溝 上 正 男	市 川 健 夫 北 原 三 平 五 篠 原 文 連 田 山 富 太 郎 中 濱 万 亀 彦 深 沢 賢 一 溝 上 正 男	市 川 健 夫 五 味 文 連 篠 原 口 忠 幸 田 山 富 太 郎 中 福 島 忠 雄 増 田 正 男 溝 上 本 安 正	市 川 健 夫 小 出 味 口 忠 幸 五 篠 原 口 忠 幸 田 林 富 太 郎 福 島 忠 雄 増 田 正 男 溝 上 本 安 正

年度 委員	3	4	5	6	7	8
会 長	浜 万 亀 彦	小 林 千 秀	金 井 浩 正	西 沢 盛 永	宮 沢 次 雄	森 司 朗
委 員	市 川 健 夫 上 条 密 門 北 原 三 平 小 五 出 久 田 味 口 連 茅 野 忠 幸 福 島 忠 實 増 田 正 雄 溝 上 正 敬 吉 田 博 美	市 川 健 夫 北 原 三 平 五 篠 原 文 連 田 茅 野 文 忠 中 原 嘉 之 吉 松 沢 恒 久 溝 上 正 男	市 川 健 夫 北 原 三 平 五 篠 原 文 連 田 茅 野 文 忠 西 沢 盛 永 福 島 忠 雄 溝 上 正 男	市 川 健 夫 北 原 三 平 五 篠 原 文 連 田 茅 野 文 忠 福 島 忠 雄 溝 上 正 恒	奥 村 剛 正 金 井 浩 三 北 原 三 平 五 篠 原 文 連 田 茅 野 文 忠 福 島 忠 雄 溝 上 正 恒	北 原 三 平 木 下 井 味 口 文 忠 篠 原 口 野 田 恒 田 沢 恒 美

年度 委員	9	10	11	12	13	14
会 長	宮 沢 宗 弘	成 澤 栄 一	母 袋 創 一	太 田 道 信	太 田 道 信	茅 野 實
委 員	北 原 三 平 木 下 茂 人 小 井 輝 子 五 平 美 代 篠 原 文 連 田 山 富 太 郎 茅 野 忠 幸 森 田 恒 雄 柳 沢 勲 直	北 原 三 平 小 篠 原 文 三 鈴 木 野 子 茅 松 尾 旻 柳 沢 町 晴 美 渡 辺 美 直	太 田 道 信 北 原 三 平 小 篠 原 文 三 鈴 木 野 子 茅 松 尾 旻 柳 沢 町 晴 美 渡 辺 美 直	北 原 三 平 小 藤 良 男 篠 原 文 三 茅 野 子 實 松 尾 旻 柳 沢 町 晴 美 渡 辺 美 直	一 之 瀬 守 良 垣 内 基 三 北 原 三 平 小 篠 原 文 三 鈴 木 野 子 茅 松 尾 旻 服 部 玲 子 柳 渡 邊 晴 美	一 之 瀬 守 子 小 平 三 代 子 鈴 木 峰 子 服 部 玲 子 柳 渡 邊 晴 美

年度 委員	15	20	21	22
会 長	茅 野 實	嶋 田 力 夫	嶋 田 力 夫	嶋 田 力 夫
委 員	一 之 瀬 守 子 小 平 三 代 子 鈴 木 峰 子 服 部 玲 子 柳 渡 邊 晴 美	石 井 和 男 太 田 正 子 笠 井 雪 子 神 林 章 子 小 池 久 美 子 茂 木 通 則 母 袋 創 一	石 井 和 男 太 田 正 子 笠 井 雪 子 神 林 章 子 小 池 久 美 子 茂 木 通 則 母 袋 創 一	太 田 正 子 笠 井 雪 子 神 林 章 子 小 池 久 美 子 茂 木 通 則 母 袋 創 一

※ 平成15年7月から平成20年7月の間及び平成22年8月以降は委員の任命なし

決算額の推移

(単位:千円)

事業名 年度	合 計					事業数
	収益的収入	収益的支出	純損益	資本的収入	資本的支出	
(S33)	435,811	389,857	45,954	73,136	82,088	—
(S34)	562,855	517,268	45,587	156,122	224,882	—
(S35)	567,548	526,497	41,051	155,048	383,978	—
S36	1,040,154	766,073	51,676	1,290,193	1,833,885	4
S37	1,667,196	1,466,062	201,133	1,590,121	2,480,968	5
S38	1,805,879	1,668,454	136,882	2,348,433	4,008,830	7
S39	2,006,768	1,956,055	38,626	3,557,859	5,467,305	7
S40	3,421,454	3,210,636	211,486	5,392,237	6,915,335	7
S41	4,064,243	4,008,629	57,734	6,334,487	8,802,244	7
S42	4,034,098	3,916,691	119,026	7,564,403	10,147,694	7
S43	4,359,405	4,272,661	89,975	9,822,045	12,845,606	7
S44	5,227,147	4,676,625	537,234	4,610,810	8,725,436	7
S45	7,137,253	6,360,333	776,037	4,061,623	8,716,913	6
S46	7,544,552	6,784,315	733,309	4,299,964	9,743,389	6
S47	9,582,074	9,036,549	542,121	4,467,474	10,183,846	6
S48	11,623,010	9,841,157	1,781,852	5,583,945	14,060,020	6
S49	11,357,483	10,750,315	607,170	8,997,396	19,568,586	6
S50	9,731,632	9,413,300	318,333	7,499,941	16,253,206	6
S51	9,874,223	9,746,722	127,502	9,499,175	17,076,640	6
S52	11,432,235	10,981,132	451,101	8,770,303	16,905,160	6
S53	11,622,810	10,809,010	813,799	13,432,014	16,441,547	6
S54	10,779,332	10,258,731	520,602	16,060,076	19,441,420	6
S55	12,897,030	11,838,946	1,058,085	16,876,319	20,950,818	6
S56	13,642,388	12,609,737	1,032,651	15,099,257	22,107,807	6
S57	9,922,876	9,384,183	538,695	10,897,773	14,010,129	5
S58	10,734,527	9,764,842	969,785	11,640,551	14,342,186	5
S59	11,032,754	10,138,241	894,512	13,188,229	16,450,933	5
S60	11,034,484	10,403,127	635,358	14,649,063	16,810,211	5
S61	11,884,097	11,808,659	75,440	11,945,361	14,821,687	5
S62	12,594,301	11,706,342	887,960	13,539,872	16,152,892	5
S63	13,447,680	12,673,755	773,924	17,005,921	20,543,167	5
H元	14,224,251	13,890,159	217,092	17,785,275	23,265,221	5
H 2	14,988,376	13,270,192	1,608,505	13,294,858	18,349,403	5
H 3	15,249,447	13,281,948	1,868,000	11,039,190	15,098,229	5
H 4	14,861,432	13,256,098	1,589,707	10,636,498	15,289,799	5
H 5	15,592,721	14,004,903	1,455,282	13,717,873	18,034,744	5
H 6	15,654,055	14,039,415	1,486,463	11,054,505	15,628,426	5
H 7	15,555,044	13,941,219	1,462,674	12,123,518	17,634,277	5
H 8	15,539,561	13,946,042	1,418,314	12,922,900	18,775,916	5
H 9	15,893,480	15,104,055	513,974	12,885,796	17,947,518	5
H10	15,069,654	13,670,560	1,103,467	13,100,832	18,405,773	5
H11	14,955,231	13,851,641	823,967	11,153,167	16,134,452	4
H12	17,322,451	14,149,467	2,924,775	7,308,666	13,766,201	4
H13	15,796,487	16,295,757	△ 710,174	6,218,245	11,061,397	4
H14	14,867,801	14,143,347	587,960	4,451,223	8,922,577	4
H15	15,524,433	13,819,547	1,602,412	2,513,975	7,084,671	4
H16	14,711,290	13,930,037	694,602	1,117,448	14,579,208	4
H17	9,196,968	10,185,897	△ 1,054,703	1,000,558	4,824,491	3
H18	9,003,353	7,909,405	1,000,391	1,685,887	5,457,149	3
H19	8,479,671	7,806,931	572,213	3,024,376	7,255,188	3
H20	8,349,422	7,449,516	824,705	2,289,020	5,933,207	2
H21	8,275,979	7,221,170	958,035	1,490,984	5,424,811	2
H22	8,187,046	7,042,472	1,087,103	1,395,633	4,672,136	2

*長野県企業局はS36から発足。

*平成元年度以降の収益的収入、支出及び資本的収入、支出については、消費税込み

事業名 年度	電気事業会計				
	収益の収入	収益の支出	純損益	資本の収入	資本の支出
(S33)	435,811	389,857	45,954	73,136	82,088
(S34)	562,855	517,268	45,587	156,122	224,882
(S35)	567,548	526,497	41,051	155,048	383,978
S36	593,866	547,676	46,190	518,638	712,536
S37	618,563	571,044	47,519	220,138	416,668
S38	622,984	575,545	47,439	374,591	713,754
S39	643,574	595,112	48,462	398,382	584,181
S40	643,004	595,456	47,548	1,268,925	1,433,795
S41	641,397	592,603	48,794	1,414,816	1,455,769
S42	640,237	590,957	49,280	1,889,711	2,150,833
S43	666,003	626,562	39,441	3,810,998	3,994,424
S44	1,045,513	1,008,382	37,131	519,390	1,021,310
S45	1,062,518	1,031,879	30,811	44,135	354,821
S46	1,084,989	1,039,914	44,369	50,903	373,500
S47	1,088,958	1,041,867	46,922	182,030	544,648
S48	1,075,426	1,048,924	26,502	285,694	623,944
S49	1,100,604	1,097,654	2,950	575,130	959,629
S50	1,303,863	1,160,137	143,726	925,055	1,211,826
S51	1,273,533	1,157,172	116,362	1,781,437	2,190,222
S52	1,274,382	1,159,489	114,893	2,247,646	2,631,555
S53	1,410,066	1,161,471	248,595	2,274,994	2,860,739
S54	1,507,377	1,281,146	226,232	533,866	1,021,446
S55	1,480,896	1,304,694	176,202	810	499,563
S56	1,808,749	1,446,779	361,970	78	516,383
S57	1,848,372	1,502,923	345,450	184,014	688,047
S58	1,990,968	1,538,059	452,909	801,447	1,475,194
S59	2,002,076	1,541,333	460,743	2,399,695	2,912,709
S60	2,223,380	1,715,773	507,608	3,200,789	3,755,871
S61	2,678,538	2,184,456	494,082	831,330	1,761,221
S62	2,629,877	2,184,115	445,762	2,163,557	2,568,432
S63	2,768,064	2,249,403	518,661	5,115,652	5,910,910
H元	2,899,937	2,398,802	452,703	5,883,708	6,598,293
H2	3,796,454	3,281,373	497,677	1,483,233	2,445,133
H3	4,341,002	3,417,561	904,954	408,051	1,171,781
H4	4,252,012	3,676,354	548,217	749,107	1,503,405
H5	4,447,702	3,835,799	565,628	1,989,983	2,573,594
H6	4,656,045	3,973,155	663,716	639,280	2,255,467
H7	4,519,251	3,971,434	522,639	847,916	2,766,112
H8	4,545,510	3,902,560	607,872	750,194	3,253,318
H9	4,553,755	4,071,693	435,043	2,211,705	3,175,754
H10	4,568,370	3,820,682	655,325	2,864,343	4,736,390
H11	4,357,499	3,941,145	377,877	1,695,864	2,440,606
H12	4,411,538	3,866,930	533,750	747,590	1,702,013
H13	4,302,779	4,354,386	△ 65,667	1,097,122	1,902,084
H14	4,128,191	3,881,276	230,448	671,128	1,944,172
H15	4,076,678	4,246,873	△ 186,441	844,326	1,610,568
H16	3,963,836	4,230,270	△ 273,212	23,055	1,294,661
H17	3,630,427	3,492,652	131,476	2,745	1,298,457
H18	3,641,822	3,290,143	349,140	9,829	1,238,957
H19	3,407,729	3,351,731	54,762	6,528	1,235,460
H20	3,286,580	3,073,357	212,388	9,417	1,245,527
H21	3,251,263	3,018,390	229,509	9,302	1,279,753
H22	3,126,197	2,813,753	309,437	1,546	1,215,763

事業名 年度	水道事業会計(末端給水事業)				
	収益の収入	収益の支出	純損益	資本の収入	資本の支出
S38	0	0	0	354,735	203,988
S39	30,388	43,564	△ 13,176	525,891	698,887
S40	59,787	88,416	△ 28,628	907,881	799,633
S41	169,688	250,100	△ 80,412	790,154	861,200
S42	198,644	326,800	△ 128,157	828,560	788,969
S43	191,766	394,729	△ 202,964	1,028,483	1,048,401
S44	269,846	369,262	△ 99,416	495,771	477,115
S45	330,922	381,462	△ 50,540	477,890	525,107
S46	347,354	400,583	△ 53,207	423,341	497,869
S47	398,298	420,708	△ 34,613	564,432	635,736
S48	558,461	447,701	110,759	897,666	940,530
S49	590,707	548,242	42,466	1,521,741	1,737,697
S50	672,009	644,252	27,757	1,648,122	1,604,458
S51	694,676	765,391	△ 70,715	1,098,836	1,178,642
S52	1,046,956	919,049	127,907	1,220,606	1,374,409
S53	1,033,812	974,019	59,793	1,119,747	1,260,065
S54	1,040,436	1,061,993	△ 21,557	1,018,642	1,306,748
S55	1,061,576	1,120,434	△ 58,858	871,678	1,180,608
S56	1,343,596	1,149,517	194,079	874,046	1,133,780
S57	1,355,964	1,194,832	161,132	1,033,383	1,204,958
S58	1,558,502	1,306,239	252,263	1,093,016	1,287,795
S59	1,743,902	1,428,422	315,479	857,834	1,180,388
S60	1,823,638	1,482,912	344,726	1,109,939	1,441,827
S61	1,843,491	1,500,375	343,116	1,411,469	1,679,988
S62	1,928,200	1,608,171	320,029	1,634,344	2,061,237
S63	2,005,308	1,767,700	237,608	1,525,202	2,272,584
H元	2,081,532	1,806,702	234,927	1,976,255	2,727,958
H2	2,218,971	1,884,232	281,140	2,513,015	3,150,148
H3	2,250,566	2,079,576	122,536	2,360,624	2,874,486
H4	2,317,802	2,142,200	213,511	2,429,264	3,329,103
H5	2,334,008	2,248,331	31,086	2,945,927	3,324,757
H6	2,476,292	2,462,577	△ 45,140	2,777,359	3,060,077
H7	2,603,735	2,578,380	△ 53,005	3,048,416	3,892,770
H8	2,819,759	2,742,685	△ 12,488	4,061,145	4,984,288
H9	2,957,606	2,873,884	△ 54,251	3,468,432	4,458,260
H10	2,960,253	2,987,577	△ 150,837	2,964,231	3,968,201
H11	3,109,178	2,999,562	△ 43,406	3,553,207	4,587,372
H12	3,347,943	3,269,768	△ 31,362	2,804,022	3,661,693
H13	3,272,930	3,198,009	△ 8,482	2,292,641	3,152,032
H14	3,468,998	3,197,238	206,426	1,903,095	3,036,621
H15	3,484,272	3,143,518	293,579	937,917	2,131,026
H16	3,597,983	3,283,349	264,724	708,486	2,225,584
H17	3,662,388	3,167,607	444,108	941,356	2,447,098
H18	3,605,730	3,261,563	264,503	1,641,987	3,189,763
H19	3,595,727	3,307,966	201,006	2,590,848	4,560,595
H20	3,584,074	3,332,287	179,115	2,214,009	4,055,084
H21	3,484,063	3,134,181	278,398	1,481,682	3,165,290
H22	3,564,825	3,234,473	288,587	1,191,087	2,615,227

*平成元年度以降の収益的収入、支出及び資本的収入、支出については、消費税込み

事業名 年度	水道事業会計(用水供給事業)				
	収益的収入	収益的支出	純損益	資本的収入	資本的支出
S48	0	0	0	94,584	76,021
S49	0	0	0	1,077,881	1,148,474
S50	0	0	0	1,315,788	1,480,129
S51	0	0	0	2,022,171	1,805,639
S52	0	0	0	2,221,020	2,220,959
S53	0	0	0	2,652,540	2,652,762
S54	0	0	0	3,198,894	3,198,894
S55	0	0	0	3,385,580	3,559,580
S56	0	0	0	4,171,490	4,171,490
S57	912,501	965,685	△ 53,183	1,158,756	1,243,431
S58	952,506	1,021,365	△ 68,759	1,287,901	1,393,069
S59	972,601	1,059,795	△ 87,194	1,274,352	1,403,223
S60	969,764	1,076,497	△ 106,733	1,331,043	1,484,058
S61	1,756,895	1,912,066	△ 155,171	441,918	744,639
S62	1,760,193	1,908,303	△ 148,110	427,194	725,477
S63	1,754,371	1,914,534	△ 160,163	429,073	789,355
H元	1,808,008	1,951,333	△ 144,156	420,800	1,614,329
H 2	1,821,167	1,875,976	△ 55,087	421,226	804,364
H 3	1,825,374	1,878,247	△ 53,153	420,827	941,678
H 4	1,985,431	1,874,668	109,465	366,995	898,773
H 5	1,981,902	1,854,569	124,575	272,829	874,025
H 6	2,028,734	1,796,558	229,020	193,155	842,853
H 7	2,028,443	1,696,753	329,892	719,121	1,376,493
H 8	2,018,548	1,635,500	373,640	856,522	1,488,953
H 9	2,065,527	1,593,431	452,544	406,653	1,116,345
H10	2,050,206	1,581,163	452,949	317,630	1,009,322
H11	2,044,472	1,610,154	412,921	497,796	1,568,446
H12	2,005,021	1,556,315	431,768	361,075	1,061,312
H13	2,009,685	1,545,468	438,841	598,073	1,682,462
H14	1,831,987	1,611,954	209,523	292,125	998,571
H15	1,801,884	1,512,738	277,665	160,924	1,041,357
H16	1,810,576	1,434,477	373,635	95,557	898,426
H17	1,784,380	1,305,442	470,136	56,457	1,078,936
H18	1,754,708	1,220,867	522,484	34,010	1,028,429
H19	1,476,210	1,125,311	338,364	427,000	1,459,133
H20	1,478,768	1,043,872	433,202	65,594	632,596
H21	1,540,653	1,068,599	450,128	0	979,768
H22	1,496,024	994,246	489,079	203,000	841,146

事業名 年度	ガス事業会計				
	収益的収入	収益的支出	純損益	資本的収入	資本的支出
S38	9,478	8,211	1,267	99,946	85,065
S39	91,483	97,432	△ 15,895	388,494	428,513
S40	244,930	265,742	△ 20,812	408,169	419,186
S41	266,737	304,059	△ 37,322	399,937	370,422
S42	285,775	327,685	△ 41,910	282,222	312,650
S43	319,189	357,766	△ 38,577	125,982	170,872
S44	356,861	385,825	△ 28,964	140,451	191,641
S45	389,601	409,149	△ 21,975	178,114	213,855
S46	413,164	435,741	△ 22,577	240,119	339,722
S47	459,575	501,874	△ 42,300	354,464	435,268
S48	611,233	551,400	59,833	281,210	408,597
S49	767,210	722,394	44,817	513,801	669,530
S50	913,791	932,158	△ 18,366	464,825	563,310
S51	1,252,108	1,115,741	136,367	631,607	872,401
S52	1,380,921	1,425,655	△ 44,734	1,100,993	1,179,669
S53	1,651,407	1,570,643	80,764	435,882	795,883
S54	1,791,958	1,775,375	16,584	695,197	850,269
S55	2,180,208	2,154,492	25,717	827,490	1,062,128
S56	2,512,897	2,396,712	116,185	619,627	842,051
S57	2,740,774	2,718,144	22,630	640,845	1,011,999
S58	3,020,075	2,881,155	138,920	598,522	865,524
S59	3,148,336	3,053,774	94,562	614,031	904,524
S60	3,298,494	3,192,413	106,081	520,738	906,376
S61	3,336,121	3,254,512	81,610	320,481	977,946
S62	3,401,421	3,248,060	153,361	590,524	1,015,167
S63	3,515,828	3,427,603	88,225	693,409	1,203,940
H元	3,633,229	3,523,151	87,053	652,472	1,259,835
H 2	3,705,971	3,545,583	141,400	738,770	1,328,303
H 3	3,819,750	3,659,426	142,009	836,686	1,412,087
H 4	4,012,607	3,774,626	216,576	801,329	1,491,317
H 5	4,160,068	3,937,212	198,015	1,045,976	1,741,895
H 6	4,104,395	3,966,278	111,470	1,233,131	1,939,899
H 7	4,180,578	4,017,398	120,786	1,653,511	2,361,214
H 8	4,359,004	4,024,899	298,407	1,903,824	2,695,145
H 9	4,393,636	4,153,524	186,394	1,406,530	2,202,255
H10	4,231,371	4,050,011	123,144	1,712,352	2,482,658
H11	4,288,965	4,107,141	110,838	1,818,015	2,761,578
H12	4,596,564	4,304,006	184,837	2,251,939	3,395,320
H13	4,862,234	4,586,605	190,717	1,585,669	2,960,385
H14	4,858,343	4,588,286	225,874	973,528	2,057,653
H15	5,055,630	4,770,694	257,360	370,722	1,501,720
H16	5,332,472	4,751,722	553,250	290,350	10,160,537

*平成元年度以降の収益的収入、支出及び資本的収入、支出については、消費税込み

事業名 年度	観光施設会計				
	収益の収入	収益の支出	純損益	資本の収入	資本の支出
S37	284,504	155,101	129,402	39,163	424,593
S38	95,969	38,021	57,948	102,837	236,910
S39	37,811	31,480	4,188	154,332	415,637
S40	346,287	169,760	176,527	404,174	831,099
S41	509,435	341,563	167,872	1,111,183	2,552,836
S42	843,423	607,231	235,184	384,708	1,274,960
S43	922,090	667,952	253,129	729,793	2,096,830
S44	1,818,003	1,231,146	586,594	637,898	2,936,841
S45	3,455,668	2,587,735	866,135	581,225	3,211,073
S46	3,431,782	2,495,750	902,279	778,262	3,902,827
S47	4,822,740	4,105,532	714,414	611,279	3,775,173
S48	5,654,469	4,017,935	1,636,534	284,301	4,576,121
S49	3,661,342	2,979,125	682,217	308,049	5,659,552
S50	1,427,026	1,108,390	318,636	123,996	2,662,639
S51	1,054,747	832,005	222,742	67,115	1,757,033
S52	1,683,434	1,226,957	456,476	78,614	1,250,645
S53	1,797,180	1,335,243	461,937	1,370,631	1,084,684
S54	1,492,289	1,129,260	363,029	1,869,565	2,275,431
S55	2,138,210	1,062,876	1,075,334	2,309,520	2,730,275
S56	1,709,394	1,273,897	435,497	1,589,271	3,176,421
S57	1,114,555	896,866	217,689	1,159,717	2,514,539
S58	1,195,706	928,279	267,427	854,421	1,872,692
S59	1,022,713	877,093	145,620	886,984	1,586,623
S60	693,448	543,346	150,102	291,990	1,197,938
S61	696,029	611,404	84,626	405,749	745,948
S62	1,277,353	1,105,275	172,079	5	582,912
S63	1,805,574	1,612,978	192,596	2,420	648,469
H元	1,907,899	1,553,578	352,084	196	1,137,553
H 2	1,490,886	1,109,485	364,173	14	1,649,518
H 3	1,216,200	799,251	405,697	16,875	1,015,381
H 4	520,531	335,395	184,667	1,344	569,344
H 5	1,038,449	768,363	268,807	353,971	1,299,212
H 6	645,101	444,733	181,705	232,099	766,829
H 7	562,594	337,543	224,239	196,554	801,688
H 8	553,912	354,004	197,548	181,215	617,894
H 9	540,698	434,208	90,030	182,172	1,437,321
H10	394,481	327,502	65,142	157,276	945,189
H11	1,155,117	1,193,639	△ 34,263	3,588,285	4,776,450
H12	2,961,385	1,152,448	1,805,782	1,144,040	3,945,863
H13	1,348,859	2,611,289	△ 1,265,583	644,740	1,364,434
H14	580,282	864,593	△ 284,311	611,347	885,560
H15	1,105,969	145,724	960,249	200,086	800,000
H16	6,423	230,219	△ 223,795	0	0
H17	119,773	2,220,196	△ 2,100,423	0	0
H18	1,093	136,832	△ 135,736	61	0
H19	5	21,923	△ 21,919	0	0

事業名 年度	住宅事業会計				
	収益の収入	収益の支出	純損益	資本の収入	資本の支出
S36	321,191	124,416	3,601	320,290	608,497
S37	458,109	447,372	10,737	367,363	769,023
S38	567,991	555,140	12,309	645,513	1,039,445
S39	684,603	670,700	13,457	758,442	1,455,725
S40	1,559,576	1,539,210	21,252	837,043	1,199,160
S41	1,597,037	1,585,712	9,753	939,347	1,458,773
S42	778,655	767,763	9,943	2,630,783	3,092,668
S43	925,088	910,161	14,926	2,392,787	3,178,715
S44	78,697	63,869	4,435	5,447	106,757

事業名 年度	有料道路事業会計				
	収益の収入	収益の支出	純損益	資本の収入	資本の支出
S36	0	0	0	165,750	105,200
S37	0	0	0	426,067	255,157
S38	34,469	34,430	39	249,541	750,318
S39	69,100	77,408	△ 8,308	797,058	768,142
S40	129,201	141,833	△ 12,631	1,091,231	1,148,391
S41	205,340	279,893	△ 74,553	1,055,703	847,432
S42	257,959	296,186	△ 37,029	863,919	884,077
S43	359,158	369,958	△ 7,284	968,572	697,804
S44	406,446	435,747	△ 29,301	1,757,636	1,728,586
S45	476,271	564,291	△ 88,020	1,045,138	1,772,599
S46	552,924	730,415	△ 177,379	443,050	528,146
S47	613,412	827,534	△ 209,846	842,581	1,028,541
S48	682,985	819,903	△ 136,918	854,340	1,263,049
S49	662,884	940,693	△ 277,809	1,120,252	2,004,885
S50	778,081	1,030,304	△ 252,223	1,514,019	1,959,325
S51	1,092,616	1,455,581	△ 362,965	521,891	1,143,910
S52	1,208,267	1,478,437	△ 270,170	586,620	1,148,298
S53	1,291,532	1,339,356	△ 47,824	3,428,342	2,439,410
S54	1,310,894	1,405,977	△ 95,084	6,666,781	5,084,257
S55	1,288,744	1,502,468	△ 213,724	8,174,393	7,427,534
S56	2,022,209	2,138,914	△ 116,704	6,657,518	6,738,927
S57	1,950,710	2,105,733	△ 155,023	6,721,058	7,347,155
S58	2,016,770	2,089,745	△ 72,975	7,005,244	7,447,912
S59	2,143,126	2,177,824	△ 34,698	7,155,333	8,463,466
S60	2,025,760	2,392,186	△ 366,426	8,194,564	8,024,141
S61	1,573,023	2,345,846	△ 772,823	8,534,414	8,911,945
S62	1,597,257	1,652,418	△ 55,161	8,724,248	9,199,667
S63	1,598,535	1,701,537	△ 103,003	9,240,165	9,717,909
H元	1,893,646	2,656,593	△ 765,519	8,851,844	9,927,253
H 2	1,954,927	1,573,543	379,202	8,138,600	8,971,937
H 3	1,796,555	1,447,887	345,957	6,996,127	7,682,816
H 4	1,773,049	1,452,855	317,271	6,288,459	7,497,857
H 5	1,630,592	1,360,629	267,171	7,109,187	8,221,261
H 6	1,743,488	1,396,114	345,692	5,979,481	6,763,301
H 7	1,660,443	1,339,711	318,123	5,658,000	6,436,000
H 8	1,242,828	1,286,394	△ 46,665	5,170,000	5,736,318
H 9	1,382,258	1,977,315	△ 595,786	5,210,304	5,557,583
H10	864,973	903,625	△ 42,256	5,085,000	5,264,013

事業名 年度	用地開発事業会計				
	収益の収入	収益の支出	純損益	資本の収入	資本の支出
S36	125,097	93,981	1,885	285,515	407,652
S37	306,020	292,545	13,475	537,390	615,527
S38	474,988	457,107	17,880	521,270	979,350
S39	449,809	440,359	9,898	535,260	1,116,220
S40	438,669	410,219	28,230	474,814	1,084,071
S41	674,609	654,699	23,602	623,347	1,255,812
S42	1,029,405	1,000,069	31,715	684,500	1,643,537
S43	976,111	945,533	31,304	765,430	1,658,560
S44	1,251,781	1,182,394	66,755	1,054,217	2,263,186
S45	1,422,273	1,385,817	39,626	1,735,121	2,639,458
S46	1,714,339	1,681,912	39,824	2,364,289	4,101,325
S47	2,199,091	2,139,034	67,544	1,912,688	3,764,480
S48	3,040,436	2,955,294	85,142	2,886,150	6,171,758
S49	4,574,736	4,462,207	112,529	3,880,542	7,388,819
S50	4,636,862	4,538,059	98,803	1,508,136	6,771,519
S51	4,506,543	4,420,832	85,711	3,376,118	8,128,793
S52	4,838,275	4,771,545	66,729	1,314,804	7,099,625
S53	4,438,813	4,428,278	10,534	2,149,878	5,348,004
S54	3,636,378	3,604,980	31,398	2,077,131	5,704,375
S55	4,747,396	4,693,982	53,414	1,306,848	4,491,130
S56	4,245,543	4,203,918	41,624	1,187,227	5,528,755

*平成元年度以降の収益的収入、支出及び資本的収入、支出については、消費税込み

50年のあゆみ

	昭和36年度	昭和37年度	昭和38年度	昭和39年度	昭和40年度
企業局全体	4 企業局発足(2部1室5課) 企画室 電気部(業務課・工務課) 建設部(住宅課・施設課・用地開発課) 4 長野県公営企業経営審議会設置	4 県営住宅の管理を知事部局から引継	4 組織改正(3部1室8課) 4 公営企業管理者を設置	4 組織改正(ガス水道課をガス課と水道課に分割)	4 組織改正(3部1室11課) 9 長野県住宅供給公社設立
電気事業	12 西天竜発電所運転開始	4 裾花ダム建設調査事務所設置	2 四徳発電所運転開始		4 小洪発電建設事務所、菅平開発建設事務所設置
水道事業		12 創設業認可	4 水道事業発足 (地公企法全部適用)	4 上田水道管理事務所設置 5 塩田、川西地区給水開始	4 坂城、戸倉上山田水道管理事務所設置 4 戸倉、上山田地区給水開始 4 坂城地区給水開始
ガス事業	10 県営ガス事業調査着手		4 ガス事業発足 (地公企法全部適用) 7 「県営ガス事業」許可	4 小諾、丸子、戸倉上山田、更埴ガス事業所を設置 4 小諾、丸子、戸倉、上山田、更埴地区供給開始 11 篠ノ井、松代、須坂、中野、山ノ内ガス事業所を設置 12 篠ノ井、松代、須坂、小布施、中野、山ノ内地区供給開始	10 佐久ガス事業所設置 10 佐久、臼田、御代田地区供給開始
観光施設事業		4 観光施設事業発足 (地公企法全部適用) 7 ㈱戸倉上山田ヘルスセンター白鳥園 (現長野県観光事業㈱)設立		4 上山田観光会館竣工 9 大町温泉引湯施設竣工 12 大町温泉引湯施設営業開始	7 長野県観光事業㈱へ商号変更 9 飯綱観光会館竣工 12 下諏訪観光会館竣工 1 戸隠観光会館竣工 3 越水ロッジ竣工
有料道路事業	4 有料道路事業発足(地公企法全部適用) 11 蓼科有料道路着工		4 蓼科有料道路管理事務所設置 5 蓼科有料道路蓼科線供用開始 9 戸隠有料道路着工	5 蓼科有料道路白樺湖線一部供用開始 8 戸隠有料道路管理事務所設置 8 大町有料道路着工 9 戸隠有料道路供用開始 3 阿島有料橋着工	7 蓼科有料道路白樺湖線全線供用開始 10 大町有料道路管理事務所設置 10 大町有料道路供用開始
用地開発事業	4 用地開発事業発足 (地公企法全部適用)		10 長野市柳町団地竣工	3 上田市常盤団地竣工 3 松本市北笹部団地(第2期)竣工 3 更埴市稲荷山団地竣工	8 辰野町湯舟団地(第1期)竣工 10 松川村緑町団地竣工 11 長野市綱島団地竣工
住宅事業	4 住宅事業発足 (地公企法全部適用) 県営住宅建設 長野市犀北団地ほか 17市18町411戸	県営住宅建設 白田町勝間団地ほか 18市11町 489戸	県営住宅建設 浅科村御馬寄団地ほか 17市52町 628戸	県営住宅建設 諏訪市水戸代団地ほか 17市23町 947戸	県営住宅建設 辰野町湯舟団地ほか 18市21町 920戸

あのとき あのことろ

企業局の3S精神 ～広報誌第2集(1961年(昭和36年))ほか より～

スピーディーにして(SPEEDY)
シリアス(きめの細かい)で(SERIOUS)
スマート(すっきりした)な(SMART)

サービス

昭和41年度	昭和42年度	昭和43年度	昭和44年度	昭和45年度
1 長野県地域開発公団設立	4 組織改正(3部1室12課)			
		9 経営の近代化の第一歩として、美和、西天竜発電所を春近発電所から集中制御開始 12 菅平発電管理所設置 12 菅平発電所運転開始 3 小洪第1、第2発電所運転開始 3 最大出力の合計が、5万kWを超える	4 北信発電管理事務所設置 楯花発電管理所及び菅平ダム発電管理所設置 4 奥楯花開発調査事務所設置 4 菅平開発建設事務所廃止 5 楯花発電所運転開始 10 小洪発電建設事務所廃止	
4 水道管理事務所統合 4 篠ノ井水道管理事務所設置 4 篠ノ井地区給水開始 4 更埴市埴生、川中島、更北地区給水開始	4 坂城水道事業所設置 4 戸倉、稲荷山地区給水開始 8 更埴市森、倉科、雨宮土口地区給水開始 3 戸倉町更級地区給水開始 3 当初計画建設完了	4 水道事業所を水道サービスセンターに改称 4 諏訪形浄水センター設置 7 更埴市屋代、粟佐、埴生、杭瀬下地区給水開始 12 篠ノ井信里地区給水開始		
4 ガス事業所統合 5 東部町地区供給開始	4 ガス事業所統合 1 需要家20,000戸突破	4 ガス事業所をガスサービスセンターに改称		
6 保健休養地(大町A地区)分譲完了 7 塩簗記念館竣工 12 聖山スキーリフト管理事務所設置 2 木曾駒高原レクリエーションセンター竣工 3 高遠観光会館竣工 3 明科水族館竣工	4 明科水族館譲渡 6 横岳ロープウェイ管理事務所設置 7 横岳ロープウェイ運転開始 3 保健休養地(蓼科『北山』地区)分譲完了	11 聖山スキーリフト管理事務所廃止	4 伊那、諏訪及び木曾開発事務所設置 7 保健休養地(木曾駒高原宇山地区)分譲完了 8 集中豪雨により大町温泉引湯施設被災 3 保健休養地(菅平地区)分譲完了 3 保健休養地(黒姫山麓地区)分譲完了	6 保健休養地(御岳山麓黒石原地区)分譲完了 7 保健休養地(野沢温泉上の平地区)分譲完了 8 保健休養地(越水地区)分譲完了 10 保健休養地(蓼科地区)分譲完了 3 保健休養地(佐久高原東山区)分譲完了 3 保健休養地(大町B地区)分譲完了
7 阿島有料橋供用開始 10 霧ヶ峰有料道路着工	7 霧ヶ峰有料道路霧ヶ峰線一部供用開始(白樺湖～入之嶺) 7 蓼科有料道路樽ヶ沢線供用開始	7 霧ヶ峰有料道路霧ヶ峰線全線供用開始 9 菅平有料道路着工		8 菅平有料道路管理事務所設置 8 菅平有料道路供用開始 11 霧ヶ峰有料道路八島線供用開始
6 長野市小柴見団地(1期)竣工 7 上田市みすず団地竣工		11 諏訪市角間新団地竣工 12 長野市若槻団地竣工	6 長野市三才団地竣工 9 松本市寿団地(第1期)竣工 11 辰野町泉水団地竣工 2 長野市若槻第2団地竣工	9 池田町林中団地竣工 12 御代田町平和台団地竣工
県営住宅建設 松本市二子団地(ほか) 14市33町 1010戸	県営住宅建設 穂高町穂高団地(ほか) 15市20町村 1080戸	県営住宅建設 中野市吉沢団地(ほか) 15市22町村 1097戸	6 住宅事業を知事部局へ移管	

あのとき あのころ

両陛下 白鳥園へお泊り ～広報誌第13集(1964年(昭和39年))より～

天皇、皇后両陛下は、5月13日八子ヶ峰で開かれた全国植樹祭にご臨席され、中南信を御視察後、5月14日から2泊、白鳥園にお泊りになりました。

	昭和46年度	昭和47年度	昭和48年度	昭和49年度	昭和50年度
企業局全体		4 組織改正			
電気事業		4 奥裾花開発調査事務所廃止			
水道事業	5 サービスセンターの統合	1 第1次拡張認可 3 第2次拡張認可	2 松塩水道用水供給事業実施協定締結	4 松塩用水工事事務所設置	
ガス事業	12 器具販売業務を(社)長野県LPガス事業開発公社へ委託	11 須坂バイパス(中圧輸送導管)竣工 12 更埴～戸倉バイパス(中圧輸送導管)竣工		12 佐久バイパス(中圧輸送導管)竣工	5 需要家30,000戸突破
観光施設事業	4 保健休養地(飯綱湖畔地区)分譲完了 3 保健休養地(聖高原大岡「1次」地区)分譲完了 3 保健休養地(聖高原坂井地区)分譲完了	4 保健休養地(鬼無里高原品沢地区)分譲完了 10 保健休養地(聖高原カンパ地区)分譲完了 10 保健休養地(飯綱A地区)分譲完了 2 保健休養地(鹿嶺高原地区)分譲完了 3 保健休養地(黒姫山みずほ地区)分譲完了	4 飯綱観光会館譲渡 11 保健休養地(富士見高原入笠地区)分譲完了 3 上山田観光会館譲渡	9 富士見高原ゴルフコースオープン 3 保健休養地(八ヶ岳山麓原村地区)分譲完了	
有料道路事業	11 美ヶ原有料道路建設事務所設置	4 菅平有料道路建設事務所廃止		4 阿島有料橋無料開放	11 霧ヶ峰有料道路美ヶ原線(和田峠～扉峠)供用開始
用地開発事業	5 須坂市相之島団地竣工 7 長野市小市団地竣工 3 茅野市小泉団地竣工	5 辰野町旭団地竣工 1 白田町竜岡団地竣工	6 宅地購入資金融資制度創設 8 茅野市向ヶ丘団地竣工 12 丸子町長瀬平団地竣工 1 上田市学海団地竣工 1 長野市みこと川団地竣工	1 箕輪町木下団地竣工	2 東部町城ノ前団地竣工

昭和51年度	昭和52年度	昭和53年度	昭和54年度	昭和55年度
	10 公営企業6事業の見直し	4 組織改正(7課)		
	4 南信発電管理事務所管内6発電所、総合自動化運用開始	2 奥裾花発電所運転開始		
7 第2次拡張第1次変更認可	3 第2次拡張第2次変更認可			
	4 須坂バイパス(豊野～小布施) (中圧輸送導管)竣工 2 篠ノ井～更埴ライン(中圧輸送導管)竣工 3 豊野地区供給開始			3 山ノ内バイパス(中圧輸送導管)竣工
	3 塩嶺記念館譲渡(岡谷市) 3 保健休養地(聖高原麻績地区)分譲完了	4 高遠観光会館譲渡 4 塩嶺記念館譲渡(長野県) 3 保健休養地(霧ヶ峰地区)分譲完了 3 保健休養地(塩田地区)精算	10 越水ロッジ譲渡 3 保健休養地(菅平高原峰の原地区)分譲完了	11 戸隠観光会館譲渡
4 大町有料道路管理事務所廃止				3 美ヶ原有料道路建設事務所廃止
11 牟礼村福井団地造成全体計画策定 11 上田市ひかりが丘団地竣工 3 長野市神楽橋団地(B地区)竣工 3 松本市蟻ヶ崎団地竣工	9 長野市神楽橋団地(A地区)竣工 10 小諸市池ノ前団地竣工 11 茅野市東向ヶ丘団地(第1期)竣工 1 長野市東条団地竣工	4 茅野市東向ヶ丘団地(第2期)竣工 4 池田町会染団地竣工 8 御代田町西軽井沢団地(第1期)竣工	12 牟礼村福井団地(第2工区第1期その1)竣工 2 牟礼村福井団地(第2工区第1期その2)竣工	6 塩尻市大門下西条団地(B地区)竣工 6 伊那市美すず団地(1工区)竣工 6 牟礼村福井団地(第1工区)竣工

あのとき あのころ

企業局の施設は県民の財産です ～広報誌第21集(1970年(昭和45年))より～

企業局の6事業によって、現在までに合計約268億円にのぼる施設(資産)ができました。この施設は県の財産であり、県民の財産であります。従って企業局は、県民の財産づくりに日夜働いていると言えましょう。

	昭和56年度	昭和57年度	昭和58年度	昭和59年度	昭和60年度
企業局全体	5 用地開発事業を知事部局及び住宅供給公社へ移管				
電気事業		12 県営発電所としては初めて、発電単独の与田切発電所の建設に着手	4 与田切発電建設事務所設置		
水道事業	3 松本、塩尻両市と松塩水道用水受給協定調印	4 松塩水道用水一部供給開始 3 奈良井ダム本体完成 奈良井ダム管理に関する協定締結		4 更埴市ハ幡地区へ分水開始	3 上田市東塩田林間工業団地へ分水開始
ガス事業	1 需要家40,000戸突破	4 ガスサービスセンターをガス管理事務所に改称		12 東部バイパス(中圧輸送導管)竣工	10 供給ガスの標準熱量を10,000kcalに変更
観光施設事業	2 保健休養地(黒姫高原『新開平和』地区)分譲完了	4 保健休養地(富士見高原八岳地区)分譲完了 12 保健休養地(西軽井沢地区)分譲完了 1 建設省大町ダム建設に伴う大町温泉引湯施設補償工事引渡し 3 保健休養地(奥信濃桑名川地区)精算	3 保健休養地(富士見高原地区)分譲完了 3 保健休養地(飯田高原地区)分譲完了	4 木曾駒高原レクリエーションセンター(ホテル駒王)譲渡 3 横岳ロープウェイ譲渡	3 保健休養地(野尻湖高原地区)分譲完了
有料道路事業	4 霧ヶ峰有料道路美ヶ原線全線供開始(扉峠～美ヶ原)		3 戸隠有料道路管理事務所廃止		7 地附山地すべり災害により戸隠有料道路一部休止

あのと き あのごろ

企業局職員に向けて「公営企業というもの」

～相沢武雄公営企業管理者の講話から抜粋(1967年(昭和42年)5月)～

我々の仕事は公の立場でなされていますが、それはあくまで企業であります。企業は本来採算と収支が合わなければ意味がありません。(略)例えば、水の乏しい、ポンプアップをしなければ水を求められないような山頂にレストハウスを設計するとき、それが平地ではどのように立派な設計であっても、水の供給の困難さを考慮しないような風呂場の設計などは企業的にはアウトです。また、ドライブインに同時に四、五人しか用を足せないようなトイレの設計は、全くナンセンスです。設計ばかりでなく、すべてソロバンを持たない仕事は企業ではありません。(略)我々の仕事は、不断に新しい課題の発掘です。そして我々の仕事には前例というものはありません。絶えず課題の発掘です。(略)然らばどうして問題を問題として取り上げることができ、掘り起して行くことができるのでしょうか。それには第一に、先ず現状に対し疑問を持つことです。伝統というものに対して、全然反対の問題を設定してみることで。換言すれば内心の批判精神をゆり動かしてみることで。そうしますと私どもの周りには打ち破らねばならない、古いもの、矛盾したものの、間違ったものが沢山あることに気が付きます。進歩というものはこの発見の中から出て来るものです。

第二に、若し仮に潜在的にも諸君の意識の中に、権力意識というものがあるとすれば、速やかにこの権力というワラぶとんから下りてもらいたいです。そして県民の奉仕者として、一人の謙虚なサーバントとして、大地にひれ伏して、声なき声聞いて欲しいのです。山河に親灸して自然の息吹に耳を傾けて欲しいのです。床間の前から席を外してイロリ端で県民の声を聞いて欲しいのです。これを私は、「県民との対話」と呼びます。この県民は信州の山河を含めての県民です。何故なら県民はこの山河に住み、県民あつての山河だからです。この「県民との対話」の中から新しい課題の発掘が始まるわけです。(略)

昭和61年度	昭和62年度	昭和63年度	平成元年度	平成2年度
4 与田切発電所運転開始 4 与田切発電建設事務所廃止 4 大鹿発電建設事務所設置			3 南信制御所運用開始	4 奥木曾発電建設事務所設置 5 大鹿発電所運転開始 9 大鹿発電建設事務所廃止
	4 上田市農業パイオセンターへ分水開始	3 第3次拡張認可	2 長野市篠ノ井東福寺地区へ給水開始	11 長野市篠ノ井西寺尾地区へ給水開始
	10 導管網ブロック化完了		4 需要家保安対策としてマイコメータを導入(10年計画で設置予定)	
9 浅間高原観光開発株式会社設立 3 下諏訪観光会館譲渡		4 木曾駒高原レクリエーションセンター(スケート場)譲渡	8 小諸高原ゴルフコースオープン	12 開田高原開発株式会社設立 2 保健休養地(聖高原大岡二次地区)分譲完了 2 保健休養地(飯綱高原牟礼地区)分譲完了
4 蓼科有料道路無料開放			4 菅平有料道路無料開放	10 大町有料道路無料開放



横浜ロープウェイ (S60.3 譲渡)



小諸高原ゴルフコース (H元.8 オープン)

	平成3年度	平成4年度	平成5年度	平成6年度	平成7年度
企業局全体					
電気事業				6 奥木曾発電所一部運転開始 3 大鹿第2発電所建設工事着工	4 大鹿第2発電建設事務所を設置 4 北信発電管理事務所に奥木曾発電管理所を設置(松本合同庁舎内) 6 奥木曾発電所全部運転開始
水道事業		4 料金改定(7.0%値下) 供給量81,000m ³ /日~(用水)		4 料金改定(2.2%値上)(用水)	4 第3次拡張第1次変更計画(未端) 11 料金改定(9.9%値上)(未端)
ガス事業	3 負荷調整契約制度の導入			4 新ガス料金計算システム導入	
観光施設事業					
有料道路事業					



送水管(松塩)
(H4.4.1 用水受水計画 81000m³/日 供給開始)



奥木曾発電所(H7.4 全部運転開始)

平成8年度	平成9年度	平成10年度	平成11年度	平成12年度
		10 小渋第3発電建設事務所を大鹿第2発電建設事務所に併設	4 企業局本庁の発電建設課を電気課に統合 4 大鹿第2発電所運転開始	4 小渋第3発電所運転開始
	4 料金改定(1.9%消費税)(末端) 4 料金改定(1.94%消費税)(用水)	4 修繕サービスセンター設置(末端)	4 料金改定(3.9%値上)(末端)	1 クレゾール異臭事故(末端) 2 料金徴収業務外部委託開始(末端) 2 灯油流入事故(2日間送水停止)(用水)
1 料金改定(2.01%値下)	4 料金改定(1.9%消費税)			
			4 大町温泉引湯施設 大町市へ移管	
	4 戸隠有料道路 県・市道移管		4 有料道路事業を観光施設事業へ統合	



大町温泉引湯施設 (H11.4 移管)

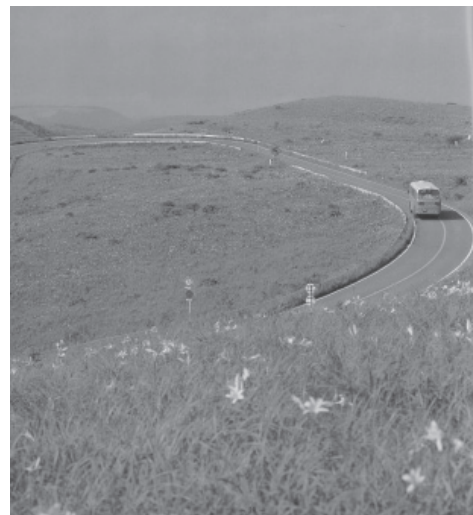

霧ヶ峰有料道路 (H14.2 県道移管)

	平成13年度	平成14年度	平成15年度	平成16年度	平成17年度
企業局全体		2 「企業局事業の民営化検討委員会」の設置	12 企業局事業の民営化計画		4 組織改正により企業局本庁電気課、水道課を事業課に統合
電気事業			8 「企業局事業の民営化に向けての提言」の公表(民営化検討委員会) 12 「企業局事業の民営化計画」の策定・公表(発電所、附帯設備の一括民間譲渡の方針等)		4 奥木曾発電管理所の機能を南信発電管理事務所に移管 1 電気事業民営化アドバイザー会議設置(事業譲渡交渉先の選定方法を検討) 1 菅平ダム取水ゲート漏油事故
水道事業		4 料金改定(8.5%値上)(末端) 4 料金改定(10.1%値下)(用水)	10 コンビニ料金収納開始(末端)	8 奈良井川への汚泥(濁水)排出事業(用水)	
ガス事業				3 ガス事業終了	4 長野都市ガス㈱へ事業譲渡 3 ガス事業清算特別会計終結
観光施設事業		3 開田高原開発株決算結了(平成14年度収益事業終了)		8 長野県観光事業㈱清算結了	4 (社)長野県地域開発公団解散 3 白鳥園県移管
有料道路事業	2 霧ヶ峰有料道路 県道移管(平成13年度事業終了)				



開田高原開発 (H14.3 清算結了)

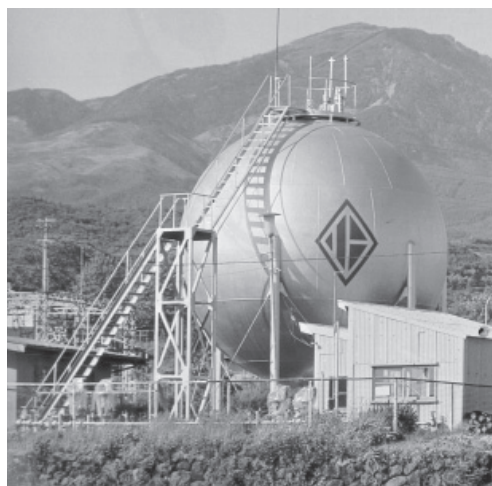

小諸ガスホルダー (H17.3 ガス事業終了)

平成18年度	平成19年度	平成20年度	平成21年度	平成22年度	平成23年度
		4 電気事業創設50年		4 組織改正(課制廃止)	4 企業局創設50年

12 高遠ダム河川維持流量放流開始(0.96m ³ /s)	6 中部電力㈱へ譲渡協議申し入れ 7 民営化に係る中部電力㈱との事業譲渡交渉の開始	6 中部電力㈱と「長野県企業局電気事業の民営化に向けた課題検討会」を設置 3 中部電力㈱と「長野県企業局水力発電事業の譲渡・譲受に関する確認書」を締結			
--	--	--	--	--	--

7 梅雨前線豪雨(5日間送水制限)(用水)	4 料金改定(16.4%値下)(用水)		4 山形村への用水供給開始(用水) 2 県営水道事業経営ビジョン策定		12 県営水道震災対策基本計画策定
-----------------------	---------------------	--	---------------------------------------	--	-------------------

3 浅間高原観光開発(株)株式及び債権譲渡	10 (社)長野県地域開発公団清算終了 3 観光施設事業会計終結
-----------------------	-------------------------------------



電気事業創設50周年記念事業 (H21.8 パネルディスカッション)



震災の被災地での給水活動 (H23.3 栄村)

企業局のバッジが決まる！！

<昭和37年3月1日制定>

～広報誌第6集（1962年（昭和37年））より～

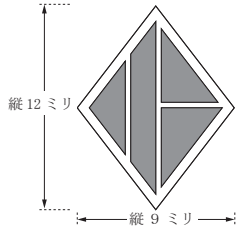

企業局を太陽のように明るく
伸び伸びと育つように
企業局のシンボルとして
バッジができました。

(赤地に白抜きで「企」の字を表します。)

自動車に企業局の旗ひらめく

～広報誌第12集（1964年（昭和39年））より～

企業局では、このほど所属の自動車、オートバイ等全車両に企業局の旗をつけました。

これは、各事業のPRと車を使用する者の自覚を強め、事故を防ごうとするもので、次のような規格になっています。

※デザインの意味

3本の斜線は、企業局の3部と3S精神を表し、青色は、明るく清潔という意味です。

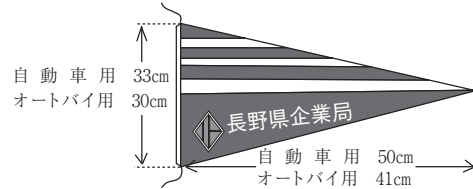

企業局の歌

作詞／相沢武雄
作曲／伝田幸男

- 走る 走る
白樺の 夢を運ぶ スカイライン
大峰の 風の声 雲の中
アア 走る 走る 有料道路
- 延びる 延びる
幻の 熱を運ぶ パイプライン
団樂の 子らの頬 家の中
アア 延びる 延びる 天然のガス
- ひら ひら 拓く
バラ色の 明日を拓く 緑の丘
アルプスの 雪の水 森の中
アア 拓く拓く住みよい団地
- 建てる 建てる
新婚の 夢を結ぶ スイートホーム
アパートの 屋根の色 窓の中
アア 建てる 建てるモダンアパート
- はしる はしる 奔る
ナイアドの精を運ぶ 水のパイプ
乙女らの 顔の色 胸の中
アア 奔る 愛の水道
- つく 創る 創る
なるかみ 鳴神の 怒り轟う 谷間のダム
文明を 興す源 ダムの中
アア 創る 創る 水の発電所

Allegro 快活に (前奏)

(唄)

1) はしる はしる しらーかばー のゆめを はこぶ
のびる まぼーろしー のねつを はこぶ

スカイライ ン おおみねの かぜのおと くもーのなー
パイプライ ン だんらん のこらのほほ いえーのなー

か あ あ はしる はしーる ゆー りよおどおー ろー
か あ あ のびる のびーる てん ねん のガ ス 2) のびる

3. (間奏)

3) ひらく トー