降雨強度式の領域分割図

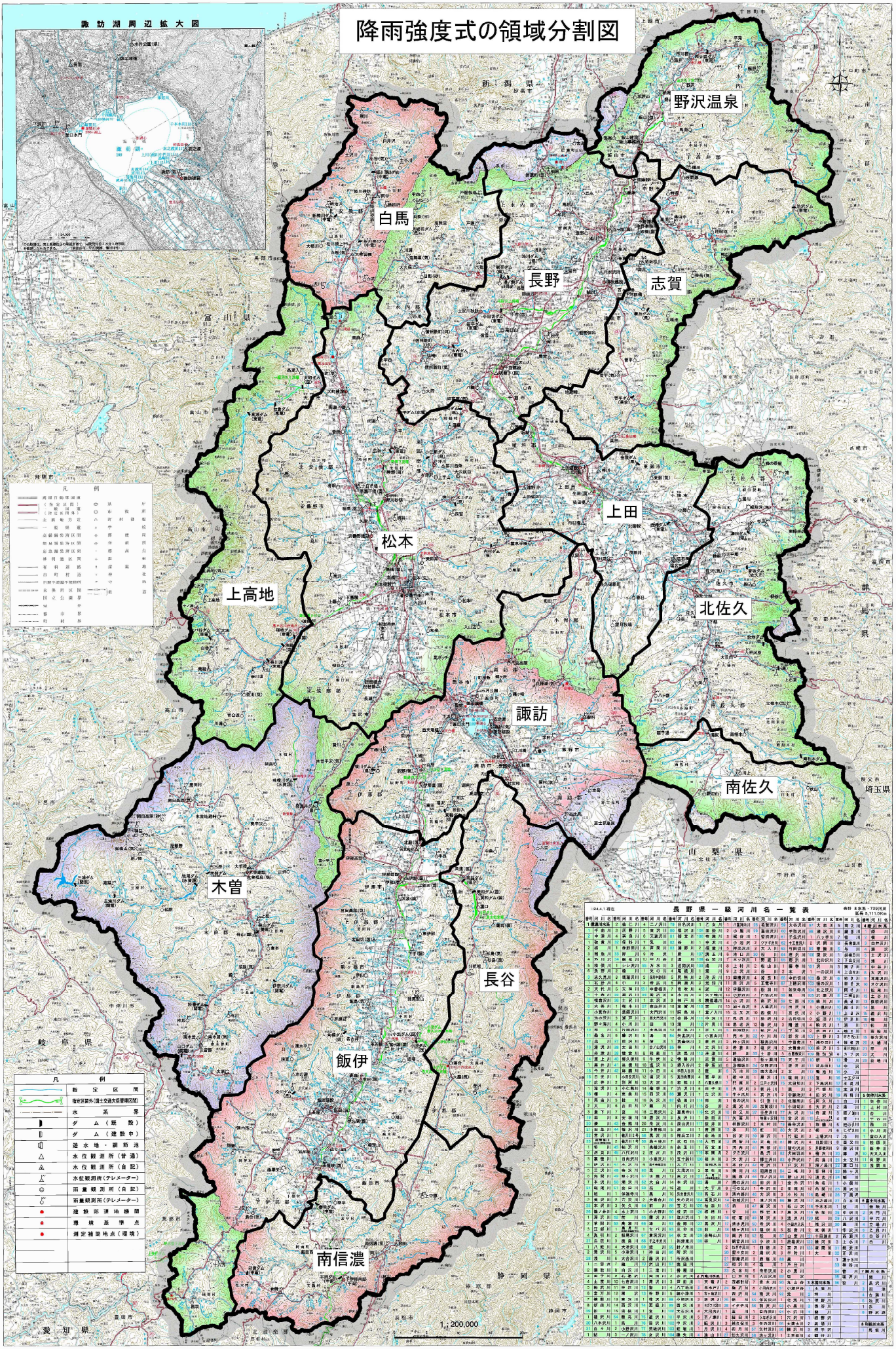

長野県一級河川名一覧表

(124.4.1現在)

合計 本数表：739河川
延長 5,111.0Km

番号	河川名	番号	河川名	番号	河川名	番号	河川名	番号	河川名	番号	河川名	番号	河川名	番号	河川名	番号	河川名	番号	河川名
1	信濃川水系	2	仙石川	4	二ノ沢川	89	百石沢川			2	乙女川	1	八重沢川	2	大倉川	5	大倉川	1	大石沢川
1	千曲川	3	区間川	5	東沢川	90	尾沢川			3	小鳥川	39	蓮田沢川	3	中筋沢川	6	清沢川	2	横沢川
2	中津川	4	麻績川	6	天満沢川	91	鍋倉川			4	横倉川	40	中筋沢川	4	子石沢川	7	横川	3	横川
1	犀川	5	保科川	7	乱川	92	谷川			5	中沢川	41	小池沢	5	八ヶ平川	8	横川	4	横川
2	横川	1	春野川	8	芦原川	93	浦野川			6	野尻沢川	42	ウツイ沢川	6	十王堂沢	9	長峰川	5	鎌沢
3	関谷川	2	宿川	9	湯田川	94	大入川			7	野尻沢川	43	中筋沢川	7	沢間川	10	長峰川	6	与川
4	外川沢	3	鳥川	10	山田川	95	鳥川			8	横倉沢川	44	小池沢	8	八ヶ平川	11	横川	7	鎌沢
5	桂川	4	鳥川	11	中川	96	白川			9	横倉沢川	45	中筋沢川	9	長峰川	12	長峰川	8	上ノ沢川
6	外川沢	5	中川	12	中川	97	三ツ沢川			10	横倉沢川	46	中筋沢川	10	横川	13	長峰川	9	鎌沢
7	三ツ沢川	6	横川	13	中川	98	白沢			11	横倉沢川	47	中筋沢川	11	横川	14	長峰川	10	上ノ沢川
8	上ノ沢川	7	横川	14	中川	99	白沢川			12	横倉沢川	48	中筋沢川	12	長峰川	15	長峰川	11	下山沢川
9	上ノ沢川	8	横川	15	中川	100	白沢川			13	横倉沢川	49	中筋沢川	13	長峰川	16	長峰川	12	鎌沢
10	横倉沢川	9	横川	16	中川	101	沢			14	横倉沢川	50	中筋沢川	14	長峰川	17	長峰川	13	鎌沢
11	横倉沢川	10	横川	17	中川	102	沢			15	横倉沢川	51	中筋沢川	15	長峰川	18	長峰川	14	鎌沢
12	横倉沢川	11	横川	18	中川	103	沢			16	横倉沢川	52	中筋沢川	16	長峰川	19	長峰川	15	鎌沢
13	横倉沢川	12	横川	19	中川	104	沢			17	横倉沢川	53	中筋沢川	17	長峰川	20	長峰川	16	鎌沢
14	横倉沢川	13	横川	20	中川	105	沢			18	横倉沢川	54	中筋沢川	18	長峰川	21	長峰川	17	鎌沢
15	横倉沢川	14	横川	21	中川	106	沢			19	横倉沢川	55	中筋沢川	19	長峰川	22	長峰川	18	鎌沢
16	横倉沢川	15	横川	22	中川	107	上ノ沢川			20	横倉沢川	56	中筋沢川	20	長峰川	23	長峰川	19	鎌沢
17	横倉沢川	16	横川	23	中川	108	白沢			21	横倉沢川	57	中筋沢川	21	長峰川	24	長峰川	20	鎌沢
18	横倉沢川	17	横川	24	中川	109	白沢			22	横倉沢川	58	中筋沢川	22	長峰川	25	長峰川	21	鎌沢
19	横倉沢川	18	横川	25	中川	110	中沢川			23	横倉沢川	59	中筋沢川	23	長峰川	26	長峰川	22	鎌沢
20	横倉沢川	19	横川	26	中川	111	中沢川			24	横倉沢川	60	中筋沢川	24	長峰川	27	長峰川	23	鎌沢
21	横倉沢川	20	横川	27	中川	112	中沢川			25	横倉沢川	61	中筋沢川	25	長峰川	28	長峰川	24	鎌沢
22	横倉沢川	21	横川	28	中川	113	中沢川			26	横倉沢川	62	中筋沢川	26	長峰川	29	長峰川	25	鎌沢
23	横倉沢川	22	横川	29	中川	114	中沢川			27	横倉沢川	63	中筋沢川	27	長峰川	30	長峰川	26	鎌沢
24	横倉沢川	23	横川	30	中川	115	中沢川			28	横倉沢川	64	中筋沢川	28	長峰川	31	長峰川	27	鎌沢
25	横倉沢川	24	横川	31	中川	116	中沢川			29	横倉沢川	65	中筋沢川	29	長峰川	32	長峰川	28	鎌沢
26	横倉沢川	25	横川	32	中川	117	中沢川			30	横倉沢川	66	中筋沢川	30	長峰川	33	長峰川	29	鎌沢
27	横倉沢川	26	横川	33	中川	118	中沢川			31	横倉沢川	67	上横沢川	31	長峰川	34	長峰川	30	鎌沢
28	横倉沢川	27	横川	34	中川	119	中沢川			32	横倉沢川	68	中筋沢川	32	長峰川	35	長峰川	31	鎌沢
29	横倉沢川	28	横川	35	中川	120	中沢川			33	横倉沢川	69	中筋沢川	33	長峰川	36	長峰川	32	鎌沢
30	横倉沢川	29	横川	36	中川	121	中沢川			34	横倉沢川	70	中筋沢川	34	長峰川	37	長峰川	33	鎌沢
31	横倉沢川	30	横川	37	中川	122	中沢川			35	横倉沢川	71	中筋沢川	35	長峰川	38	長峰川	34	鎌沢
32	横倉沢川	31	横川	38	中川	123	中沢川			36	横倉沢川	72	中筋沢川	36	長峰川	39	長峰川	35	鎌沢
33	横倉沢川	32	横川	39	中川	124	中沢川			37	横倉沢川	73	中筋沢川	37	長峰川	40	長峰川	36	鎌沢
34	横倉沢川	33	横川	40	中川	125	中沢川			38	横倉沢川	74	中筋沢川	38	長峰川	41	長峰川	37	鎌沢
35	横倉沢川	34	横川	41	中川	126	中沢川			39	横倉沢川	75	中筋沢川	39	長峰川	42	長峰川	38	鎌沢
36	横倉沢川	35	横川	42	中川	127	中沢川			40	横倉沢川	76	中筋沢川	40	長峰川	43	長峰川	39	鎌沢
37	横倉沢川	36	横川	43	中川	128	中沢川			41	横倉沢川	77	中筋沢川	41	長峰川	44	長峰川	40	鎌沢
38	横倉沢川	37	横川	44	中川	129	中沢川			42	横倉沢川	78	中筋沢川	42	長峰川	45	長峰川	41	鎌沢
39	横倉沢川	38	横川	45	中川	130	中沢川			43	横倉沢川	79	中筋沢川	43	長峰川	46	長峰川	42	鎌沢
40	横倉沢川	39	横川	46	中川	131	中沢川			44	横倉沢川	80	中筋沢川	44	長峰川	47	長峰川	43	鎌沢
41	横倉沢川	40	横川	47	中川	132	中沢川			45	横倉沢川	81	中筋沢川	45	長峰川	48	長峰川	44	鎌沢
42	横倉沢川	41	横川	48	中川	133	中沢川			46	横倉沢川	82	中筋沢川	46	長峰川	49	長峰川	45	鎌沢
43	横倉沢川	42	横川	49	中川	134	中沢川			47	横倉沢川	83	中筋沢川	47	長峰川	50	長峰川	46	鎌沢
44	横倉沢川	43	横川	50	中川	135	中沢川			48	横倉沢川	84	中筋沢川	48	長峰川	51	長峰川	47	鎌沢
45	横倉沢川	44	横川	51	中川	136	中沢川			49	横倉沢川	85	中筋沢川	49	長峰川	52	長峰川	48	鎌沢
46	横倉沢川	45	横川	52	中川	137	中沢川			50	横倉沢川	86	中筋沢川	50	長峰川	53	長峰川	49	鎌沢
47	横倉沢川	46	横川	53	中川	138	中沢川			51	横倉沢川	87	中筋沢川	51	長峰川	54	長峰川	50	鎌沢
48	横倉沢川	47	横川	54	中川	139	中沢川			52	横倉沢川	88	中筋沢川	52	長峰川	55	長峰川	51	鎌沢
49	横倉沢川	48	横川	55	中川	140	中沢川			53	横倉沢川	89	中筋沢川	53	長峰川	56	長峰川	52	鎌沢
50	横倉沢川	49	横川	56	中川	141	中沢川			54	横倉沢川	90	中筋沢川	54	長峰川	57	長峰川	53	鎌沢
51	横倉沢川	50	横川	57	中川	142	中沢川			55	横倉沢川	91	中筋沢川	55	長峰川	58	長峰川	54	鎌沢
52	横倉沢川	51	横川	58	中川	143	中沢川			56	横倉沢川	92	中筋沢川	56	長峰川	59	長峰川	55	鎌沢
53	横倉沢川	52	横川	59	中川	144	中沢川			57	横倉沢川	93	中筋沢川	57	長峰川	60	長峰川	56	鎌沢
54	横倉沢川	53	横川	60	中川	145	中沢川			58	横倉沢川	94	中筋沢川	58	長峰川	61	長峰川	57	鎌沢
55	横倉沢川	54	横川	61	中川	146	中沢川			59	横倉沢川	95	中筋沢川	59	長峰川	62	長峰川	58	鎌沢
56	横倉沢川	55	横川	62	中川	147	中沢川			60	横倉沢川	96	中筋沢川	60	長峰川	63	長峰川	59	鎌沢
57	横倉沢川	56	横川	63	中川	148	中沢川			61	横倉沢川	97	中筋沢川	61	長峰川	64	長峰川	60	鎌沢
58	横倉沢川	57	横川	64	中川	149	中沢川			62	横倉沢川	98	中筋沢川	62	長峰川	65	長峰川	61	鎌沢
59	横倉沢川	58	横川	65	中川	150	中沢川			63	横倉沢川	99	中筋沢川	63	長峰川	66	長峰川	62	鎌沢
60	横倉沢川	59	横川	66	中川	151	中沢川			64	横倉沢川	100	中筋沢川	64	長峰川	67	長峰川	63	鎌沢
61	横倉沢川	60	横川	67	中川	152	中沢川			65	横倉沢川	101	中筋沢川	65	長峰川	68	長峰川	64	鎌沢
62	横倉沢川	61	横川	68	中川	153	中沢川			66	横倉沢川	102	中筋沢川	66	長峰川	69	長峰川	65	鎌沢
63	横倉沢川	62	横川	69	中川	154	中沢川			67	横倉沢川	103	中筋沢川	67	長峰川	70	長峰川	66	鎌沢
64	横倉沢川	63	横川	70	中川	155	中沢川			68	横倉沢川	104	中筋沢川	68	長峰川	71	長峰川	67	鎌沢
65	横倉沢川	64	横川	71	中川	156	中沢川			69	横倉沢川	105	中筋沢川	69	長峰川	72	長峰川	68	鎌沢
66	横倉沢川	65	横川	72	中川	157	中沢川			70	横倉沢川	106	中筋沢川	70	長峰川	73	長峰川	69	鎌沢
67	横倉沢川	66	横川	73	中川	158	中沢川			71	横倉沢川	107	中筋沢川	71	長峰川	74	長峰川	70	鎌沢
68	横倉沢川	67	横川	74	中川	159	中沢川			72	横倉沢川	108	中筋沢川	72	長峰川	75	長峰川	71	鎌沢
69	横倉沢川	68	横川	75	中川	160	中沢川			73	横倉沢川	109	中筋沢川	73	長峰川	76	長峰川	72	鎌沢
70	横倉沢川	69	横川	76	中川	161	中沢川			74	横倉沢川	110	中筋沢川	74	長峰川	77	長峰川	73	鎌沢
71	横倉沢川	70	横川	77	中川	162	中沢川			75	横倉沢川	111	中筋沢川	75	長峰川	78	長峰川	74	鎌沢
72	横倉沢川	71	横川	78	中川	163	中沢川			76	横倉沢川	112	中筋沢川	76	長峰川	79	長峰川	75	鎌沢
73	横倉沢川	72	横川	79	中川	164	中沢川			77	横倉沢川	113	中筋沢川	77	長峰川	80	長峰川	76	鎌沢
74	横倉沢川	73	横川	80	中川	165	中沢川			78	横倉沢川	114	中筋沢川	78	長峰川	81	長峰川	77	鎌沢
75	横倉沢川	74	横川	81	中川	166	中沢川			79	横倉沢川	115	中筋沢川	79	長峰川	82	長峰川	78	鎌沢
76	横倉沢川	75	横川	82	中川	167	中沢川			80	横倉沢川	116	中筋沢川	80	長峰川	83	長峰川	79	鎌沢
77	横倉沢川	76	横川	83	中川	168	中沢川			81	横倉沢川	117	中筋沢川	81	長峰川	84	長峰川	80	鎌沢
78	横倉沢川	77	横川	84	中川	169	中沢川			82	横倉沢川	118	中筋沢川	82	長峰川	85	長峰川	81	鎌沢
79	横倉沢川	78	横川	85	中川	170	中沢川			83	横倉沢川	119	中筋沢川	83	長峰川	86	長峰川	82	鎌沢
80	横倉沢川	79	横川	86	中川	171	中沢川			84	横倉沢川	120	中筋沢川	84	長峰川	87	長峰川	83	鎌沢
81	横倉沢川	80	横川	87	中川	172	中沢川			85	横倉沢川	121	中筋沢川	85	長峰川	88	長峰川	84	鎌沢
82	横倉沢川	81	横川	88	中川	173	中沢川			86	横倉沢川	122	中筋沢川	86	長峰川	89	長峰川	85	鎌沢
83	横倉沢川	82	横川	89	中川	174	中沢川			87	横倉沢川	123	中筋沢川	87	長峰川	90	長峰川	86	鎌沢
84	横倉沢川	83	横川	90	中川	175	中沢川			88	横倉沢川	124	中筋沢川	88	長峰川	91	長峰川	87	鎌沢
85	横倉沢川	84	横川	91	中川	176	中沢川			89	横倉沢川	125	中筋沢川	89	長峰川	92	長峰川	88	鎌沢
86	横倉沢川	85	横川	92	中川	177	中沢川			90	横倉沢川	126	中筋沢川	90	長峰川	93	長峰川	89	鎌沢
87	横倉沢川	86	横川	93	中川	178	中沢川			91	横倉沢川	127	中筋沢川	91	長峰川	94	長峰川	90	鎌沢
88	横倉沢川	87	横川	94	中川	179	中沢川			92	横倉沢川	128	中筋沢川	92	長峰川	95	長峰川	91	鎌沢
89	横倉沢川	88	横川	95	中川	180	中沢川			93	横倉沢川	129	中筋沢川	93	長峰川	96	長峰川	92	鎌沢
90	横倉沢川	89	横川	96	中川	181	中沢川			94	横倉沢川	130	中筋沢川	94	長峰川	97	長峰川	93	鎌沢
91	横倉沢川	90	横川	97	中川	182	中沢川			95	横倉沢川	131	中筋沢川	95	長峰川	98	長峰川	94	鎌沢
92	横倉沢川	91	横川	98	中川	183	中沢川			96	横倉沢川	132	中筋沢川	96	長峰川	99	長峰川	95	鎌沢
93	横倉沢川	92	横川	99	中川	184	中沢川			97	横倉沢川	133	中筋沢川	97	長峰川	100	長峰川	96	鎌沢
94	横倉沢川	93	横川	100	中川	185	中沢川			98	横倉沢川	134	中筋沢川	98	長峰川	101	長峰川	97	鎌沢
95	横倉沢川	94	横川	101	中川	186	中沢川			99	横倉沢川	135	中筋沢川	99	長峰川	102	長峰川	98	鎌沢
96	横倉沢川	95	横川	102	中川	187	中沢川			100	横倉沢川	136	中筋沢川	100	長峰川	103	長峰川	99	鎌沢
97	横倉沢川	96	横川	103	中川	188	中沢川			101	横倉沢川	137	中筋沢川	101	長峰川	104	長峰川	100	鎌沢
98	横倉沢川	97	横川	104	中川	189	中沢川			102	横倉沢川	138	中筋沢川	102	長峰川	105	長峰川	101	鎌沢
99	横倉沢川	98	横川	105	中川	190	中沢川			103	横倉沢川	139	中筋沢川	103	長峰川	106	長峰川	102	鎌沢
100	横倉沢川	99	横川	106	中川	191	中沢川			104	横倉沢川	140	中筋沢川	104	長峰川	107	長峰川	103	鎌沢
101	横倉沢川	100	横川	107	中川	192	中沢川			105	横倉沢川	141	中筋沢川	105	長峰川	108	長峰川	104	鎌沢
102	横倉沢川	101	横川	108	中川	193	中沢川			106	横倉沢川	142	中筋沢川	106	長峰川	109	長峰川	105	鎌沢
103	横倉沢川	102	横川	109	中川	194	中沢川			107	横倉沢川	143	中筋沢川	107	長峰川	110	長峰川	106	鎌沢
104	横倉沢川	103	横川	110	中川	195	中沢川			108	横倉沢川	144	中筋沢川	108	長峰川	111	長峰川	107	鎌沢
105	横倉沢川	104	横川	111	中川	196	中沢川			109	横倉沢川	145	中筋沢川	109	長峰川	112	長峰川	108	鎌沢
106	横倉沢川	105	横川	112	中川	197	中沢川			110	横倉沢川	146	中筋沢川	110	長峰川	113	長峰川	109	鎌沢
107	横倉沢川	106	横川	113	中川	198	中沢川			111	横倉沢川	147	中筋沢川	111	長峰川	114	長峰川	110	鎌沢
108	横倉沢川	107	横川	114	中川	199	中沢川			112	横倉沢川	148	中筋沢川	112	長峰川	115	長峰川	111	鎌沢
109	横倉沢川	108	横川	115	中川	200	中沢川			113	横倉沢川	149	中筋沢川	113	長峰川	116	長峰川	112	鎌沢
110	横倉沢川	109	横川	116	中川	201	中沢川			114	横倉沢川	150	中筋沢川	114	長峰川	117	長峰川	113	鎌沢
111	横倉沢川	110	横川	117	中川	202	中沢川			115	横倉沢川	151	中筋沢川	115	長峰川	118	長峰川	114	鎌沢
112	横倉沢川	111	横川	118	中川	203	中沢川			116	横倉沢川	152	中筋沢川	116	長峰川	119	長峰川	115	鎌沢
113	横倉沢川	112	横川	119	中川	204	中沢川			117	横倉沢川	153	中筋沢川	117	長峰川	120	長峰川	116	鎌沢
114	横倉沢川	113	横川	120	中川	205	中沢川			118	横倉沢川	154	中筋沢川	118	長峰川	121	長峰川	117	鎌沢
115	横倉沢川	114	横川	121	中川	206	中沢川			119	横倉沢川	155	中筋沢川	119	長峰川	122	長峰川	118	鎌沢
116	横倉沢川	115	横川	122	中川	207	中沢川			120	横倉沢川	156	中筋沢川	120	長峰川	123	長峰川	119	鎌沢
117	横倉沢川	116	横川	123	中川	208	中沢川			121	横倉沢川	157	中筋沢川	121	長峰川	124	長峰川	120	鎌沢
118	横倉沢川	117	横川	124	中川	209	中沢川			122	横倉沢川	158	中筋沢川	122	長峰川	125	長峰川	121	鎌沢
119	横倉沢川	118	横川	125	中川	210	中沢川			123	横倉沢川	159	中筋沢川	123	長峰川	126	長峰川	122	鎌沢
120	横倉沢川	119	横川	126	中川	211	中沢川			124	横倉沢川	160	中筋沢川	124	長峰川	127	長峰川	123	鎌沢
121	横倉沢川	120	横川	127	中川	212	中沢川			125	横倉沢川	161	中筋沢川	125	長峰川	128	長峰川	124	鎌沢
122	横倉沢川	121	横川	128	中川	213	中沢川			126	横倉沢川	162	中筋沢川	126	長峰川	129	長峰川	125	鎌沢
123	横倉沢川	122	横川	129	中川	214	中沢川			127	横倉沢川	163	中筋沢川	127	長峰川	130	長峰川	126	鎌沢
124	横倉沢川	123	横川	130	中川	215	中沢川			128	横倉沢川	164	中筋沢川	128	長峰川	131	長峰川	127	鎌沢
125	横倉沢川	124	横川	131	中川	216	中沢川			129	横倉沢川	165	中筋沢川	129	長峰川	132	長峰川	128	鎌沢
126	横倉沢川	125	横川	132	中川	217	中沢川			130	横倉沢川	166	中筋沢川	130	長峰川	133	長峰川	129	鎌沢
127	横倉沢川	126	横川	133	中川	218	中沢川			131	横倉沢川	167	中筋沢川	131	長峰川	134	長峰川	130	鎌沢
128	横倉沢川	127	横川	134	中川	219	中沢川			132	横倉沢川	168	中筋沢川	132	長峰川	135	長峰川	131	鎌沢
129	横倉沢川	128	横川	135	中川	220	中沢川			133	横倉沢川	169	中筋沢川	133	長峰川	136	長峰川	132	鎌沢
130	横倉沢川	129	横川	136	中川	221	中沢川			134	横倉沢川	170	中筋沢川	134	長峰川	137	長峰川	133	鎌沢
131	横倉沢川	130	横川	137	中川	222	中沢川			135	横倉沢川	171	中筋沢川	135	長峰川	138	長峰川	134	鎌沢
132	横倉沢川	131	横川	138	中川	223	中沢川			136	横倉沢川	172	中筋沢川	136	長峰川	139	長峰川	135	鎌沢
133	横倉沢川	132	横川	139	中川	224	中沢川			137	横倉沢川	173	中筋沢川	137	長峰川	140	長峰川	136	鎌沢
134	横倉沢川	133	横川	140	中川	225	中沢川			138	横倉沢川	174	中筋沢川	138	長峰川	141	長峰川	137	鎌沢
135	横倉沢川	134	横川	141	中川	226	中沢川			139	横倉沢川	175	中筋沢川	139	長峰川	142	長峰川	138	鎌沢
136	横倉沢川	135	横川	142	中川	227	中沢川			140	横倉沢川	176	中筋沢川	140	長峰川	143	長峰川	139	鎌沢
137	横倉沢川	136	横川	143	中川	228	中沢川			141	横倉沢川	177	中筋沢川	141	長峰川	144	長峰川	140	鎌沢
138	横倉沢川	137	横川	144	中川	229	中沢川			142	横倉沢川	178	中筋沢川	142	長峰川	145	長峰川	141	鎌沢
139	横倉沢川	138	横川	145	中川	230	中沢川			143	横倉沢川	179	中筋沢川	143	長峰川	146	長峰川	142	鎌沢
140	横倉沢川	139	横川	146	中川	231	中沢川			144	横倉沢川	180	中筋沢川	144	長峰川	147	長峰川	143	鎌沢
141	横倉沢川	140	横川	147	中川	232	中沢川			145	横倉沢川	181	中筋沢川	145	長峰川	148	長峰川	144	鎌沢
142	横倉沢川	141	横川	148	中川	233	中沢川			146	横倉沢川	182	中筋沢川	146	長峰川	149	長峰川	145	鎌沢
143	横倉沢川	142	横川	149	中川	234	中沢川			147	横倉沢川	183	中筋沢川	147	長峰川	150	長峰川	146	鎌沢
144	横倉沢川	143	横川	150