

令和元年度決算書(抜粋)

長野県

令和元年度長野県一般会計歳入歳出決算書

歳入

款	項	予算現額	調定額	収入済額	不納欠損額	収入未済額	予算現額と収入済額との比較
1 県 税		233,505,275,000	236,715,604,914	234,377,745,095	179,749,062	2,158,110,757	872,470,095
	1 県 民 税	83,018,937,000	85,388,936,705	83,627,289,182	139,498,641	1,622,148,882	608,352,182
	2 事 業 税	55,034,056,000	55,370,673,970	55,208,183,526	13,629,440	148,861,004	174,127,526
	3 地 方 消 費 税	35,787,791,000	35,787,791,118	35,787,791,118	0	0	118
	4 不 動 産 取 得 税	4,725,579,000	4,841,962,123	4,755,556,232	3,141,982	83,263,909	29,977,232
	5 県 た ば こ 税	2,035,108,000	2,035,107,726	2,035,107,700	0	26	-300
	6 ゴ ル フ 場 利 用 税	795,523,000	795,522,050	794,425,426	0	1,096,624	-1,097,574
	7 自 動 車 取 得 税	2,029,320,000	2,029,009,500	2,029,009,500	0	0	-310,500
	8 軽 油 引 取 税	17,640,156,000	17,817,366,980	17,679,983,186	0	137,383,794	39,827,186
	9 自 動 車 税	32,417,170,000	32,627,602,242	32,438,826,525	23,478,999	165,296,718	21,656,525
	10 鉱 区 税	2,613,000	2,612,500	2,552,700	0	59,800	-60,300
	11 固 定 資 産 税	2,000	0	0	0	0	-2,000
	12 狩 猟 税	19,020,000	19,020,000	19,020,000	0	0	0
2 地方消費税清算金		78,472,000,000	78,472,119,191	78,472,119,191	0	0	119,191
1 地方消費税清算金		78,472,000,000	78,472,119,191	78,472,119,191	0	0	119,191
3 地方譲与税		37,646,422,000	37,646,422,352	37,646,422,352	0	0	352
1 地方法人特別譲与税		33,734,524,000	33,734,524,000	33,734,524,000	0	0	0
2 地方揮発油譲与税		3,438,168,000	3,438,168,000	3,438,168,000	0	0	0
3 石油ガス譲与税		166,974,000	166,974,000	166,974,000	0	0	0
4 自動車重量譲与税		171,461,000	171,461,000	171,461,000	0	0	0
5 地方道路譲与税		1,000	1,352	1,352	0	0	352

款	項	予 算 現 額	調 定 額	収 入 済 額	不 納 欠 損 額	収 入 未 済 額	予 算 現 額 と 収入済額との比較
		円	円	円	円	円	円
	6 森林環境譲与税	123,863,000	123,863,000	123,863,000	0	0	0
	7 航空機燃料譲与税	11,431,000	11,431,000	11,431,000	0	0	0
4 地方特例交付金		1,974,119,000	1,974,119,000	1,974,119,000	0	0	0
	1 地方特例交付金	1,250,950,000	1,250,950,000	1,250,950,000	0	0	0
	2 子ども・子育て支援臨時交付金	723,169,000	723,169,000	723,169,000	0	0	0
5 地方交付税		202,531,609,000	202,531,609,000	202,531,609,000	0	0	0
	1 地方交付税	202,531,609,000	202,531,609,000	202,531,609,000	0	0	0
6 交通安全対策特別交付金		618,220,000	618,220,000	618,220,000	0	0	0
	1 交通安全対策特別交付金	618,220,000	618,220,000	618,220,000	0	0	0
7 分担金及び負担金		2,821,486,000	2,826,683,894	2,813,038,354	0	13,645,540	-8,447,646
	1 分担金	241,473,000	260,947,360	260,947,360	0	0	19,474,360
	2 負担金	2,580,013,000	2,565,736,534	2,552,090,994	0	13,645,540	-27,922,006
8 使用料及び手数料		17,239,411,000	16,690,913,516	16,649,636,345	0	41,277,171	-589,774,655
	1 使用料	13,470,247,000	13,076,694,752	13,035,417,581	0	41,277,171	-434,829,419
	2 手数料	40,662,000	35,656,960	35,656,960	0	0	-5,005,040
	3 証紙収入	3,728,502,000	3,578,561,804	3,578,561,804	0	0	-149,940,196
9 国庫支出金		196,335,137,208	118,347,361,857	118,347,361,857	0	0	-77,987,775,351
	1 国庫負担金	105,638,954,411	62,571,003,342	62,571,003,342	0	0	-43,067,951,069
	2 国庫補助金	88,203,714,797	53,452,733,819	53,452,733,819	0	0	-34,750,980,978
	3 委託金	2,492,468,000	2,323,624,696	2,323,624,696	0	0	-168,843,304
10 財産収入		2,260,592,000	2,315,035,653	2,314,757,063	0	278,590	54,165,063
	1 財産運用収入	1,119,673,000	1,110,761,946	1,110,761,946	0	0	-8,911,054
	2 財産売却収入	1,140,919,000	1,204,273,707	1,203,995,117	0	278,590	63,076,117
11 寄付金		946,961,000	894,043,858	894,043,858	0	0	-52,917,142
	1 寄付金	946,961,000	894,043,858	894,043,858	0	0	-52,917,142

款	項	予 算 現 額	調 定 額	収 入 済 額	不 納 欠 損 額	収 入 未 済 額	予 算 現 額 と 収入済額との比較
12 繰 入 金		13,310,724,000	12,967,295,998	12,967,295,998	0	0	-343,428,002
	1 特別会計繰入金	151,623,000	150,263,744	150,263,744	0	0	-1,359,256
	2 基金繰入金	12,491,031,000	12,153,837,659	12,153,837,659	0	0	-337,193,341
	3 企業特別会計繰入金	668,070,000	663,194,595	663,194,595	0	0	-4,875,405
13 繰 越 金		9,197,124,133	9,197,124,458	9,197,124,458	0	0	325
	1 繰越金	9,197,124,133	9,197,124,458	9,197,124,458	0	0	325
14 諸 収 入		35,703,857,000	37,394,076,889	35,899,487,398	206,085,594	1,288,503,897	195,630,398
	1 延滞金加算金及び過料等	298,569,000	272,585,191	270,336,748	0	2,248,443	-28,232,252
	2 県預金利子	900,000	2,969,506	2,969,506	0	0	2,069,506
	3 貸付金元利収入	24,759,784,000	24,790,023,994	24,782,835,446	0	7,188,548	23,051,446
	4 受託事業収入	1,391,341,000	1,271,826,129	1,271,826,129	0	0	-119,514,871
	5 収益事業収入	4,524,757,000	4,577,336,647	4,577,336,647	0	0	52,579,647
	6 利子割精算金収入	1,000	289	289	0	0	-711
	7 雑 入	4,728,505,000	6,479,335,133	4,994,182,633	206,085,594	1,279,066,906	265,677,633
15 県 債		174,551,733,000	130,174,733,333	130,174,733,333	0	0	-44,376,999,667
	1 県 債	174,551,733,000	130,174,733,333	130,174,733,333	0	0	-44,376,999,667
歳 入 合 計		1,007,114,670,341	888,765,363,913	884,877,713,302	385,834,656	3,501,815,955	-122,236,957,039

歳 出

款	項	予 算 現 額	支 出 済 額	翌 年 度 繰 越 額	不 用 額	予 算 現 額 と 支 出 済 額 と の 比 較
1 議 会 費		1,442,032,000	1,417,656,796	0	24,375,204	24,375,204
	1 議 会 費	1,442,032,000	1,417,656,796	0	24,375,204	24,375,204
2 総 務 費		44,287,284,042	43,328,106,135	338,783,000	620,394,907	959,177,907
	1 総 務 管 理 費	17,683,618,000	17,530,751,165	11,876,000	140,990,835	152,866,835
	2 企 画 費	4,418,092,000	4,084,763,089	254,507,000	78,821,911	333,328,911
	3 徴 税 費	5,509,416,000	5,438,024,415	0	71,391,585	71,391,585
	4 市 町 村 振 興 費	2,621,373,000	2,451,963,358	72,400,000	97,009,642	169,409,642
	5 選 挙 費	1,709,924,042	1,693,121,523	0	16,802,519	16,802,519
	6 防 災 費	1,751,279,000	1,678,193,000	0	73,086,000	73,086,000
	7 災 害 救 助 費	2,473,593,000	2,451,514,729	0	22,078,271	22,078,271
	8 統 計 調 査 費	542,064,000	514,578,381	0	27,485,619	27,485,619
	9 生 活 文 化 費	7,141,072,046	7,069,335,414	0	71,736,632	71,736,632
	10 外 事 費	191,867,954	176,666,966	0	15,200,988	15,200,988
	11 人 事 委 員 会 費	94,055,000	91,199,473	0	2,855,527	2,855,527
	12 監 査 委 員 費	150,930,000	147,994,622	0	2,935,378	2,935,378
3 民 生 費		125,795,682,440	121,525,756,590	2,408,732,439	1,861,193,411	4,269,925,850
	1 社 会 福 祉 費	87,350,044,823	85,573,554,276	1,193,335,253	583,155,294	1,776,490,547
	2 児 童 福 祉 費	18,677,745,440	17,432,538,684	630,082,186	615,124,570	1,245,206,756
	3 障 が い 福 祉 費	17,228,249,177	15,990,173,409	585,315,000	652,760,768	1,238,075,768
	4 生 活 保 護 費	2,539,643,000	2,529,490,221	0	10,152,779	10,152,779
4 衛 生 費		21,611,068,000	20,441,944,875	237,409,000	931,714,125	1,169,123,125
	1 医 務 費	5,170,286,000	4,708,858,104	66,552,000	394,875,896	461,427,896
	2 保 健 所 費	2,244,333,000	2,207,109,961	25,000,000	12,223,039	37,223,039

款	項	予 算 現 額	支 出 済 額	翌 年 度 繰 越 額	不 用 額	予 算 現 額 と 支 出 済 額 と の 比 較
		円	円	円	円	円
	3 病 院 費	5,482,408,000	5,482,036,674	0	371,326	371,326
	4 公 衆 衛 生 費	8,121,127,000	7,480,295,547	145,857,000	494,974,453	640,831,453
	5 環 境 衛 生 費	415,826,000	399,902,060	0	15,923,940	15,923,940
	6 薬 務 費	177,088,000	163,742,529	0	13,345,471	13,345,471
5 労 働 費		2,063,293,000	1,879,551,223	0	183,741,777	183,741,777
	1 労 政 費	125,084,000	117,901,380	0	7,182,620	7,182,620
	2 職 業 能 力 開 発 費	1,713,288,000	1,551,266,212	0	162,021,788	162,021,788
	3 雇 用 対 策 費	149,671,000	135,948,937	0	13,722,063	13,722,063
	4 労 働 委 員 会 費	75,250,000	74,434,694	0	815,306	815,306
6 環 境 費		3,275,084,200	2,937,039,341	272,205,000	65,839,859	338,044,859
	1 環 境 管 理 費	1,985,371,000	1,959,443,104	2,772,000	23,155,896	25,927,896
	2 水 環 境 費	815,472,000	638,331,439	167,733,000	9,407,561	177,140,561
	3 環 境 自 然 保 護 費	474,241,200	339,264,798	101,700,000	33,276,402	134,976,402
7 農 林 水 産 業 費		64,622,763,266	42,424,784,637	21,141,178,830	1,056,799,799	22,197,978,629
	1 農 業 費	15,208,653,800	10,463,200,868	4,395,459,000	349,993,932	4,745,452,932
	2 畜 産 業 費	1,756,635,954	1,224,219,474	423,258,135	109,158,345	532,416,480
	3 農 地 費	23,623,473,409	14,981,246,489	8,539,039,307	103,187,613	8,642,226,920
	4 林 業 費	23,768,654,103	15,491,847,024	7,783,422,388	493,384,691	8,276,807,079
	5 水 産 業 費	265,346,000	264,270,782	0	1,075,218	1,075,218
8 商 工 費		34,578,351,000	32,152,287,379	1,718,670,395	707,393,226	2,426,063,621
	1 商 工 費	32,964,774,000	31,046,498,213	1,280,900,000	637,375,787	1,918,275,787
	2 観 光 費	1,613,577,000	1,105,789,166	437,770,395	70,017,439	507,787,834
9 土 木 費		196,536,123,080	134,119,426,822	62,119,908,851	296,787,407	62,416,696,258
	1 土 木 管 理 費	3,032,460,800	2,996,474,778	0	35,986,022	35,986,022

款	項	予 算 現 額	支 出 済 額	翌 年 度 繰 越 額	不 用 額	予 算 現 額 と 支 出 済 額 と の 比 較
		円	円	円	円	円
	2 道 路 橋 梁 費	91,905,749,227	60,330,494,566	31,509,493,588	65,761,073	31,575,254,661
	3 河 川 費	22,849,135,274	12,730,690,476	10,077,596,965	40,847,833	10,118,444,798
	4 砂 防 費	33,718,942,022	17,804,411,125	15,890,795,331	23,735,566	15,914,530,897
	5 都 市 計 画 費	13,406,235,757	9,077,453,211	4,261,298,367	67,484,179	4,328,782,546
	6 住 宅 費	6,662,858,000	6,221,709,908	380,724,600	60,423,492	441,148,092
	7 中 央 新 幹 線 建 設 費	59,957,000	57,408,695	0	2,548,305	2,548,305
	8 直 轄 事 業 負 担 金	24,900,785,000	24,900,784,063	0	937	937
10 警 察 費		44,250,739,294	43,874,354,972	153,963,171	222,421,151	376,384,322
	1 警 察 管 理 費	40,088,125,294	39,805,035,880	153,963,171	129,126,243	283,089,414
	2 警 察 活 動 費	4,162,614,000	4,069,319,092	0	93,294,908	93,294,908
11 教 育 費		209,136,275,146	205,254,996,715	3,164,374,000	716,904,431	3,881,278,431
	1 教 育 総 務 費	17,404,315,723	14,164,511,102	3,038,342,000	201,462,621	3,239,804,621
	2 小 学 校 費	68,520,461,777	68,510,311,805	0	10,149,972	10,149,972
	3 中 学 校 費	42,225,481,000	42,222,336,243	0	3,144,757	3,144,757
	4 特 別 支 援 学 校 費	19,588,789,346	19,463,757,761	27,643,000	97,388,585	125,031,585
	5 高 等 学 校 費	45,636,161,300	45,338,915,847	83,153,000	214,092,453	297,245,453
	6 大 学 費	2,024,588,000	2,007,024,696	0	17,563,304	17,563,304
	7 社 会 教 育 費	618,844,000	589,304,722	1,497,000	28,042,278	29,539,278
	8 保 健 体 育 費	13,117,634,000	12,958,834,539	13,739,000	145,060,461	158,799,461
12 災 害 復 旧 費		54,450,106,417	14,692,658,431	39,320,564,488	436,883,498	39,757,447,986
	1 農 林 水 産 施 設 災 害 復 旧 費	17,692,971,657	884,938,657	16,533,016,000	275,017,000	16,808,033,000
	2 公 共 土 木 施 設 災 害 復 旧 費	34,338,439,760	11,479,620,774	22,696,952,488	161,866,498	22,858,818,986

款	項	予 算 現 額	支 出 済 額	翌 年 度 繰 越 額	不 用 額	予 算 現 額 と 支 出 済 額 と の 比 較
		円	円	円	円	円
	3 県単土木施設災害復旧費	2,418,695,000	2,328,099,000	90,596,000	0	90,596,000
13 公 債 費		122,567,986,000	122,413,400,931	0	154,585,069	154,585,069
	1 公 債 費	122,567,986,000	122,413,400,931	0	154,585,069	154,585,069
14 諸 支 出 金		82,443,569,000	82,443,439,602	0	129,398	129,398
	1 地方消費税清算金	34,040,171,000	34,040,170,191	0	809	809
	2 利子割交付金	247,370,000	247,370,000	0	0	0
	3 配当割交付金	1,089,141,000	1,089,102,000	0	39,000	39,000
	4 株式等譲渡所得割交付金	626,108,000	626,069,000	0	39,000	39,000
	5 地方消費税交付金	39,536,838,000	39,536,838,000	0	0	0
	6 ゴルフ場利用税交付金	556,064,000	556,063,498	0	502	502
	7 自動車取得税交付金	1,465,950,000	1,465,950,000	0	0	0
	8 環境性能割交付金	355,543,000	355,543,000	0	0	0
	9 個人県民税徴収取扱費交付金	3,491,582,000	3,491,581,941	0	59	59
	10 利子割精算金	50,000	0	0	50,000	50,000
	11 市町村振興宝くじ交付金	1,034,752,000	1,034,751,972	0	28	28
15 予 備 費		54,313,456	0	0	54,313,456	54,313,456
	1 予 備 費	54,313,456	0	0	54,313,456	54,313,456
歳 出 合 計		1,007,114,670,341	868,905,404,449	130,875,789,174	7,333,476,718	138,209,265,892

歳入歳出差引残額 15,972,308,853 円
 うち基金繰入額 2,710,000,000 円

令和元年度長野県特別会計歳入歳出決算表

会 計 別	予 算 現 額	歳 入 決 算 額	歳 出 決 算 額	歳入歳出差引額
公 債 費	298,036,879,000	298,033,552,300	298,033,552,300	0
母子父子寡婦福祉資金貸付金	411,879,000	387,984,520	182,196,154	205,788,366
心身障害者扶養共済事業費	461,896,000	458,516,864	454,275,298	4,241,566
地方独立行政法人長野県立病院 院機構施設整備等資金貸付金	4,151,058,000	3,726,631,922	3,726,631,922	0
国 民 健 康 保 険	185,978,637,000	190,756,955,863	183,708,042,006	7,048,913,857
小規模企業者等設備導入資金	969,293,000	1,209,782,603	968,438,600	241,344,003
農 業 改 良 資 金	51,296,000	278,396,750	49,837,241	228,559,509
漁 業 改 善 資 金	5,092,000	1,677,216	440,060	1,237,156
県 営 林 経 営 費	290,338,569	322,482,018	256,473,211	66,008,807
林 業 改 善 資 金	44,179,000	336,956,232	41,124,563	295,831,669
高等学校等奨学資金貸付金	108,762,000	647,442,973	104,995,727	542,447,246
合 計	490,509,309,569	496,160,379,261	487,526,007,082	8,634,372,179

実 質 収 支 に 関 す る 調 書

区 分		一 般 会 計	公 特 別 会 費 計	母 子 父 子 寡 婦 心 扶 身 障 害 者 地 方 独 立 行 政 法 人 機 構 金 計	福 祉 資 金 貸 付 金 計	特 別 会 計	特 別 会 計	特 別 会 計	特 別 会 計	特 別 会 計	特 別 会 計
		千円	千円	千円	千円	千円	千円	千円	千円	千円	千円
1 歳 入 総 額		884,877,713	298,033,552	387,984	458,516	3,726,631	190,756,955	1,209,782			
2 歳 出 総 額		868,905,404	298,033,552	182,196	454,275	3,726,631	183,708,042	968,438			
3 歳 入 歳 出 差 引 額		15,972,308	0	205,788	4,241	0	7,048,913	241,344			
4 翌年度へ繰り越すべき財源	(1) 継 続 繰 越 費 額	0	0	0	0	0	0	0			
	(2) 繰 越 明 許 費 額	10,242,303	0	0	0	0	0	0			
	(3) 事 故 繰 越 し 額	310,366	0	0	0	0	0	0			
	計	10,552,669	0	0	0	0	0	0			
5 実 質 収 支 額		5,419,639	0	205,788	4,241	0	7,048,913	241,344			
6 実質収支額のうち地方自治法第233条の2の規定による基金繰入額		2,710,000	0	0	0	0	0	0			

注1 表中の金額は、端数処理のため、合計は一致しない場合がある。
 注2 歳入歳出決算事項別明細書の翌年度繰越額と、本調書の翌年度へ繰り越すべき財源との差は、未収入特定財源である。
 (一般会計) 翌年度繰越額 130,875,789,174 - 翌年度へ繰り越すべき財源 10,552,669,339 = 未収入特定財源 120,323,119,835
 (県営林経営費特別会計) 翌年度繰越額 24,373,800 - 翌年度へ繰り越すべき財源 7,316,200 = 未収入特定財源 17,057,600

区 分		農業改良資金 特別会計	漁業改善資金 特別会計	県営林経営費 特別会計	林業改善資金 特別会計	高等学校等 奨学資金貸付金 特別会計	特別会計 計	総 計
		千円	千円	千円	千円	千円	千円	千円
1	歳入総額	278,396	1,677	322,482	336,956	647,442	496,160,379	1,381,038,092
2	歳出総額	49,837	440	256,473	41,124	104,995	487,526,007	1,356,431,411
3	歳入歳出差引額	228,559	1,237	66,008	295,831	542,447	8,634,372	24,606,681
4 翌年度へ繰り越すべき財源	(1) 継続繰越費額	0	0	0	0	0	0	0
	(2) 繰越明許費額	0	0	7,316	0	0	7,316	10,249,619
	(3) 事故繰越し額	0	0	0	0	0	0	310,366
	計	0	0	7,316	0	0	7,316	10,559,985
5	実質収支額	228,559	1,237	58,692	295,831	542,447	8,627,055	14,046,695
6	実質収支額のうち地方 自治法第233条の2の 規定による基金繰入額	0	0	0	0	0	0	2,710,000

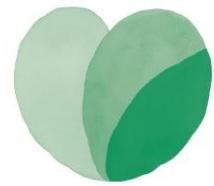

しあわせ
信州