

令和3年度決算書（抜粋）

長野県

令和3年度長野県一般会計歳入歳出決算書

歳入

款	項	予算現額	調定額	収入済額	不納欠損額	収入未済額	予算現額と収入済額との比較
1 県	税	243,841,108,000	245,890,724,629	244,153,345,134	138,391,904	1,598,987,591	312,237,134
	1 県民税	81,386,495,000	82,896,868,600	81,541,653,103	119,996,780	1,235,218,717	155,158,103
	2 事業税	61,513,649,000	61,739,089,711	61,598,406,498	4,193,733	136,489,480	84,757,498
	3 地方消費税	43,266,447,000	43,266,447,299	43,266,447,299	0	0	299
	4 不動産取得税	4,612,994,000	4,764,413,586	4,669,354,584	4,838,238	90,220,764	56,360,584
	5 県たばこ税	2,089,180,000	2,089,178,915	2,089,178,915	0	0	-1,085
	6 ゴルフ場利用税	792,796,000	792,796,100	792,796,100	0	0	100
	7 軽油引取税	17,686,887,000	17,686,885,505	17,686,885,505	0	0	-1,495
	8 自動車税	32,441,569,000	32,550,372,305	32,467,285,990	635,424	82,450,891	25,716,990
	9 鉱区税	2,498,000	2,514,800	2,478,800	0	36,000	-19,200
	10 固定資産税	2,000	0	0	0	0	-2,000
	11 狩猟税	13,903,000	13,902,500	13,902,500	0	0	-500
	12 旧法による税	34,688,000	88,255,308	24,955,840	8,727,729	54,571,739	-9,732,160
2 地方消費税清算金		104,034,000,000	104,034,268,430	104,034,268,430	0	0	268,430
	1 地方消費税清算金	104,034,000,000	104,034,268,430	104,034,268,430	0	0	268,430
3 地方譲与税		37,191,685,000	37,191,684,014	37,191,684,014	0	0	-986
	1 特別法人事業譲与税	33,179,518,000	33,179,518,000	33,179,518,000	0	0	0
	2 地方揮発油譲与税	3,472,521,000	3,472,521,000	3,472,521,000	0	0	0
	3 石油ガス譲与税	120,205,000	120,205,000	120,205,000	0	0	0
	4 自動車重量譲与税	210,727,000	210,727,000	210,727,000	0	0	0
	5 地方道路譲与税	1,000	14	14	0	0	-986

款	項	予 算 現 額	調 定 額	収 入 済 額	不 納 欠 損 額	収 入 未 済 額	予 算 現 額 と 収入済額との比較
	6 森林環境譲与税	186,668,000	186,668,000	186,668,000	0	0	0
	7 航空機燃料譲与税	22,045,000	22,045,000	22,045,000	0	0	0
4 地方特例交付金		1,384,781,000	1,384,781,000	1,384,781,000	0	0	0
	1 地方特例交付金	1,384,781,000	1,384,781,000	1,384,781,000	0	0	0
5 地方交付税		234,183,304,000	234,183,304,000	234,183,304,000	0	0	0
	1 地方交付税	234,183,304,000	234,183,304,000	234,183,304,000	0	0	0
6 交通安全対策特別交付金		627,176,000	627,176,000	627,176,000	0	0	0
	1 交通安全対策特別交付金	627,176,000	627,176,000	627,176,000	0	0	0
7 分担金及び負担金		2,761,711,000	2,793,106,468	2,776,655,031	0	16,451,437	14,944,031
	1 分 担 金	295,713,000	302,465,091	302,465,091	0	0	6,752,091
	2 負 担 金	2,465,998,000	2,490,641,377	2,474,189,940	0	16,451,437	8,191,940
8 使用料及び手数料		15,799,442,000	15,640,005,018	15,604,772,405	0	35,232,613	-194,669,595
	1 使 用 料	12,220,165,000	12,165,403,133	12,130,170,520	0	35,232,613	-89,994,480
	2 手 数 料	71,874,000	54,507,675	54,507,675	0	0	-17,366,325
	3 証 紙 収 入	3,507,403,000	3,420,094,210	3,420,094,210	0	0	-87,308,790
9 国庫支出金		387,338,890,994	248,114,867,370	248,114,867,370	0	0	-139,224,023,624
	1 国庫負担金	115,439,194,981	88,677,174,634	88,677,174,634	0	0	-26,762,020,347
	2 国庫補助金	268,135,844,013	156,164,351,516	156,164,351,516	0	0	-111,971,492,497
	3 委 託 金	3,763,852,000	3,273,341,220	3,273,341,220	0	0	-490,510,780
10 財産収入		1,587,758,000	1,558,271,048	1,558,271,048	0	0	-29,486,952
	1 財産運用収入	1,026,312,000	1,014,856,113	1,014,856,113	0	0	-11,455,887
	2 財産売却収入	561,446,000	543,414,935	543,414,935	0	0	-18,031,065
11 寄付金		1,953,580,000	1,907,094,782	1,907,094,782	0	0	-46,485,218
	1 寄 付 金	1,953,580,000	1,907,094,782	1,907,094,782	0	0	-46,485,218

款	項	予 算 現 額	調 定 額	収 入 済 額	不 納 欠 損 額	収 入 未 済 額	予 算 現 額 と 収入済額との比較
12 繰 入 金		8,203,136,000	5,918,426,280	5,918,426,280	0	0	-2,284,709,720
	1 特別会計繰入金	45,997,000	44,230,929	44,230,929	0	0	-1,766,071
	2 基金繰入金	7,630,080,000	5,363,040,120	5,363,040,120	0	0	-2,267,039,880
	3 企業特別会計繰入金	527,059,000	511,155,231	511,155,231	0	0	-15,903,769
13 繰 越 金		13,335,670,844	13,335,671,366	13,335,671,366	0	0	522
	1 繰越金	13,335,670,844	13,335,671,366	13,335,671,366	0	0	522
14 諸 収 入		175,604,618,000	176,592,971,949	175,332,373,543	33,304,326	1,227,294,080	-272,244,457
	1 延滞金加算金及び過料等	283,788,000	217,581,515	214,165,124	0	3,416,391	-69,622,876
	2 県預金利子	400,000	302,601	302,601	0	0	-97,399
	3 貸付金元利収入	158,544,375,000	158,548,619,354	158,543,649,324	0	4,970,030	-725,676
	4 受託事業収入	3,184,547,000	2,542,291,825	2,542,291,825	0	0	-642,255,175
	5 収益事業収入	4,880,346,000	4,871,037,645	4,871,037,645	0	0	-9,308,355
	6 利子割精算金収入	1,000	0	0	0	0	-1,000
	7 雑収入	8,711,161,000	10,413,139,009	9,160,927,024	33,304,326	1,218,907,659	449,766,024
15 県 債		193,007,667,000	146,903,666,666	146,903,666,666	0	0	-46,104,000,334
	1 県債	193,007,667,000	146,903,666,666	146,903,666,666	0	0	-46,104,000,334
歳 入 合 計		1,420,854,527,838	1,236,076,019,020	1,233,026,357,069	171,696,230	2,877,965,721	-187,828,170,769

歳 出

款	項	予 算 現 額	支 出 済 額	翌 年 度 繰 越 額	不 用 額	予 算 現 額 と 支 出 済 額 と の 比 較
1 議 会 費		1,409,140,000 ^円	1,381,302,533 ^円	0 ^円	27,837,467 ^円	27,837,467 ^円
	1 議 会 費	1,409,140,000	1,381,302,533	0	27,837,467	27,837,467
2 総 務 費		58,178,552,580	54,902,342,497	2,042,085,500	1,234,124,583	3,276,210,083
	1 総 務 管 理 費	27,776,295,000	26,453,276,803	1,145,190,000	177,828,197	1,323,018,197
	2 企 画 費	9,393,266,045	8,886,633,897	353,776,000	152,856,148	506,632,148
	3 徴 税 費	6,466,031,000	6,287,964,011	0	178,066,989	178,066,989
	4 市 町 村 振 興 費	5,186,850,000	4,999,995,757	0	186,854,243	186,854,243
	5 選 挙 費	2,568,453,000	2,239,674,785	0	328,778,215	328,778,215
	6 防 災 費	2,047,897,535	1,430,093,413	543,119,500	74,684,622	617,804,122
	7 災 害 救 助 費	338,434,000	338,417,763	0	16,237	16,237
	8 統 計 調 査 費	475,227,000	439,108,320	0	36,118,680	36,118,680
	9 生 活 文 化 費	3,295,497,000	3,217,424,436	0	78,072,564	78,072,564
	10 外 事 費	388,473,000	372,325,997	0	16,147,003	16,147,003
	11 人 事 委 員 会 費	99,127,000	98,143,688	0	983,312	983,312
12 監 査 委 員 費	143,002,000	139,283,627	0	3,718,373	3,718,373	
3 民 生 費		133,946,866,500	130,437,339,900	725,060,000	2,784,466,600	3,509,526,600
	1 社 会 福 祉 費	94,105,815,500	92,435,357,535	634,691,000	1,035,766,965	1,670,457,965
	2 児 童 福 祉 費	20,223,814,000	19,006,863,168	6,078,000	1,210,872,832	1,216,950,832
	3 障 が い 福 祉 費	17,184,611,000	16,706,970,189	84,291,000	393,349,811	477,640,811
	4 生 活 保 護 費	2,432,626,000	2,288,149,008	0	144,476,992	144,476,992
4 衛 生 費		83,835,725,000	66,061,976,286	59,102,000	17,714,646,714	17,773,748,714
	1 医 務 費	6,098,040,000	5,844,026,685	42,500,000	211,513,315	254,013,315
	2 保 健 所 費	2,476,129,000	2,466,051,078	0	10,077,922	10,077,922

款	項	予 算 現 額	支 出 済 額	翌 年 度 繰 越 額	不 用 額	予 算 現 額 と 支出済額との比較
		円	円	円	円	円
	3 病 院 費	5,513,339,000	5,512,034,730	0	1,304,270	1,304,270
	4 公 衆 衛 生 費	69,253,565,000	51,789,560,194	16,602,000	17,447,402,806	17,464,004,806
	5 環 境 衛 生 費	331,707,000	309,586,671	0	22,120,329	22,120,329
	6 薬 務 費	162,945,000	140,716,928	0	22,228,072	22,228,072
5 勞 働 費		2,518,155,000	2,191,625,608	0	326,529,392	326,529,392
	1 勞 政 費	132,927,000	126,022,726	0	6,904,274	6,904,274
	2 職 業 能 力 開 発 費	1,897,818,000	1,632,820,868	0	264,997,132	264,997,132
	3 雇 用 対 策 費	427,078,000	373,524,926	0	53,553,074	53,553,074
	4 勞 働 委 員 会 費	60,332,000	59,257,088	0	1,074,912	1,074,912
6 環 境 費		5,990,891,000	5,013,895,850	766,293,000	210,702,150	976,995,150
	1 環 境 管 理 費	3,401,038,000	3,206,235,941	64,202,000	130,600,059	194,802,059
	2 水 環 境 費	1,358,472,000	1,249,224,347	81,960,000	27,287,653	109,247,653
	3 環 境 自 然 保 護 費	1,231,381,000	558,435,562	620,131,000	52,814,438	672,945,438
7 農 林 水 産 業 費		70,199,063,720	47,237,207,288	21,917,015,236	1,044,841,196	22,961,856,432
	1 農 業 費	12,828,521,000	9,558,356,704	2,714,994,269	555,170,027	3,270,164,296
	2 畜 産 業 費	1,074,110,000	805,895,156	155,252,000	112,962,844	268,214,844
	3 農 地 費	30,330,525,420	18,397,153,754	11,795,448,667	137,922,999	11,933,371,666
	4 林 業 費	25,698,626,300	18,214,410,673	7,251,320,300	232,895,327	7,484,215,627
	5 水 産 業 費	267,281,000	261,391,001	0	5,889,999	5,889,999
8 商 工 費		266,962,827,335	207,638,850,258	52,494,673,352	6,829,303,725	59,323,977,077
	1 商 工 費	224,836,980,107	198,253,252,341	20,590,737,538	5,992,990,228	26,583,727,766
	2 観 光 費	42,125,847,228	9,385,597,917	31,903,935,814	836,313,497	32,740,249,311
9 土 木 費		252,448,485,208	176,676,619,536	74,159,337,140	1,612,528,532	75,771,865,672
	1 土 木 管 理 費	3,721,848,000	2,485,975,378	0	1,235,872,622	1,235,872,622

款	項	予 算 現 額	支 出 済 額	翌 年 度 繰 越 額	不 用 額	予 算 現 額 と 支 出 済 額 と の 比 較
	2 道 路 橋 梁 費	115,346,777,874 ^円	79,653,694,167 ^円	35,568,639,622 ^円	124,444,085 ^円	35,693,083,707 ^円
	3 河 川 費	44,859,381,253	28,308,114,690	16,508,406,569	42,859,994	16,551,266,563
	4 砂 防 費	48,393,339,551	30,995,451,619	17,387,111,659	10,776,273	17,397,887,932
	5 都 市 計 画 費	12,403,293,530	8,523,548,406	3,859,753,790	19,991,334	3,879,745,124
	6 住 宅 費	6,914,939,000	5,907,788,545	835,425,500	171,724,955	1,007,150,455
	7 中 央 新 幹 線 建 設 費	59,127,000	52,294,805	0	6,832,195	6,832,195
	8 直 轄 事 業 負 担 金	20,749,779,000	20,749,751,926	0	27,074	27,074
10 警 察 費		45,414,378,599	45,049,767,850	53,913,000	310,697,749	364,610,749
	1 警 察 管 理 費	41,293,140,599	41,095,815,031	32,351,000	164,974,568	197,325,568
	2 警 察 活 動 費	4,121,238,000	3,953,952,819	21,562,000	145,723,181	167,285,181
11 教 育 費		201,104,707,200	196,188,078,845	3,473,554,000	1,443,074,355	4,916,628,355
	1 教 育 総 務 費	15,718,970,000	15,107,918,941	266,958,000	344,093,059	611,051,059
	2 小 学 校 費	64,926,453,300	64,777,315,198	0	149,138,102	149,138,102
	3 中 学 校 費	41,308,963,125	41,193,842,083	0	115,121,042	115,121,042
	4 特 別 支 援 学 校 費	19,186,749,405	18,291,005,259	757,213,000	138,531,146	895,744,146
	5 高 等 学 校 費	47,524,070,497	44,666,127,679	2,448,041,000	409,901,818	2,857,942,818
	6 大 学 費	1,784,672,000	1,763,305,902	0	21,366,098	21,366,098
	7 社 会 教 育 費	800,545,000	754,101,721	1,342,000	45,101,279	46,443,279
	8 保 健 体 育 費	9,854,283,873	9,634,462,062	0	219,821,811	219,821,811
12 災 害 復 旧 費		50,869,929,630	30,720,056,296	18,393,984,353	1,755,888,981	20,149,873,334
	1 農 林 水 産 施 設 災 害 復 旧 費	18,051,471,770	9,555,446,159	7,107,646,611	1,388,379,000	8,496,025,611
	2 公 共 土 木 施 設 災 害 復 旧 費	30,802,548,860	19,349,238,137	11,085,800,742	367,509,981	11,453,310,723

款	項	予 算 現 額	支 出 済 額	翌 年 度 繰 越 額	不 用 額	予 算 現 額 と 支 出 済 額 と の 比 較
	3 県単土木施設災害復旧費	2,015,909,000 ^円	1,815,372,000 ^円	200,537,000 ^円	0 ^円	200,537,000 ^円
13 公 債 費		139,012,132,000	138,995,463,444	0	16,668,556	16,668,556
	1 公 債 費	139,012,132,000	138,995,463,444	0	16,668,556	16,668,556
14 諸 支 出 金		108,883,139,000	108,882,504,990	0	634,010	634,010
	1 地方消費税清算金	42,960,000,000	42,959,509,430	0	490,570	490,570
	2 利子割交付金	190,565,000	190,565,000	0	0	0
	3 配当割交付金	1,476,676,000	1,476,676,000	0	0	0
	4 株式等譲渡所得割交付金	1,586,032,000	1,586,032,000	0	0	0
	5 法人事業税交付金	4,413,449,000	4,413,433,000	0	16,000	16,000
	6 地方消費税交付金	52,396,000,000	52,395,924,000	0	76,000	76,000
	7 ゴルフ場利用税交付金	561,416,000	561,415,260	0	740	740
	8 環境性能割交付金	768,296,000	768,296,000	0	0	0
	9 個人県民税徴収取扱費交付金	3,499,502,000	3,499,501,300	0	700	700
	10 利子割精算金	50,000	0	0	50,000	50,000
	11 市町村振興宝くじ交付金	1,031,153,000	1,031,153,000	0	0	0
15 予 備 費		80,535,066	0	0	80,535,066	80,535,066
	1 予 備 費	80,535,066	0	0	80,535,066	80,535,066
歳 出 合 計		1,420,854,527,838	1,211,377,031,181	174,085,017,581	35,392,479,076	209,477,496,657

歳入歳出差引残額 21,649,325,888 円
 うち基金繰入額 2,366,000,000 円

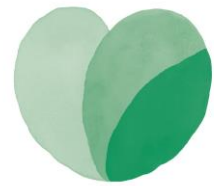

しあわせ
信州