

令和2年度決算書（抜粋）

長野県

令和2年度長野県一般会計歳入歳出決算書

歳入

款	項	予算現額	調定額	収入済額	不納欠損額	収入未済額	予算現額と収入済額との比較
1 県 税		228,301,653,000	232,523,031,806	228,778,611,824	204,257,340	3,540,162,642	476,958,824
	1 県 民 税	80,859,298,000	82,783,800,683	81,117,429,769	165,424,866	1,500,946,048	258,131,769
	2 事 業 税	49,038,866,000	50,882,623,925	49,180,001,463	27,029,800	1,675,592,662	141,135,463
	3 地 方 消 費 税	41,018,456,000	41,018,456,458	41,018,456,458	0	0	458
	4 不 動 産 取 得 税	4,248,819,000	4,508,458,749	4,302,966,773	974,322	204,517,654	54,147,773
	5 県 た ば こ 税	1,958,253,000	1,958,251,626	1,958,251,626	0	0	-1,374
	6 ゴ ル フ 場 利 用 税	674,104,000	679,169,824	674,104,024	0	5,065,800	24
	7 軽 油 引 取 税	17,398,548,000	17,398,547,872	17,398,547,872	0	0	-128
	8 自 動 車 税	32,732,130,000	32,822,896,399	32,752,499,727	124,602	70,272,070	20,369,727
	9 鉱 区 税	2,607,000	2,606,500	2,588,500	0	18,000	-18,500
	10 固 定 資 産 税	278,793,000	278,791,900	278,791,900	0	0	-1,100
	11 狩 猟 税	14,282,000	14,282,000	14,282,000	0	0	0
	12 旧 法 に よ る 税	77,497,000	175,145,870	80,691,712	10,703,750	83,750,408	3,194,712
2 地方消費税清算金		95,681,000,000	95,681,751,495	95,681,751,495	0	0	751,495
	1 地方消費税清算金	95,681,000,000	95,681,751,495	95,681,751,495	0	0	751,495
3 地方譲与税		33,745,995,000	33,745,994,014	33,745,994,014	0	0	-986
	1 特別法人事業譲与税	29,869,723,000	29,869,723,000	29,869,723,000	0	0	0
	2 地方揮発油譲与税	3,358,064,000	3,358,064,000	3,358,064,000	0	0	0
	3 石油ガス譲与税	120,333,000	120,333,000	120,333,000	0	0	0
	4 自動車重量譲与税	208,943,000	208,943,000	208,943,000	0	0	0
	5 地方道路譲与税	1,000	14	14	0	0	-986

款	項	予 算 現 額	調 定 額	収 入 済 額	不 納 欠 損 額	収 入 未 済 額	予 算 現 額 と 収入済額との比較
	6 森林環境譲与税	185,794,000	185,794,000	185,794,000	0	0	0
	7 航空機燃料譲与税	3,137,000	3,137,000	3,137,000	0	0	0
4 地方特例交付金		1,495,446,000	1,495,446,000	1,495,446,000	0	0	0
	1 地方特例交付金	1,495,446,000	1,495,446,000	1,495,446,000	0	0	0
5 地方交付税		206,796,076,000	206,796,076,000	206,796,076,000	0	0	0
	1 地方交付税	206,796,076,000	206,796,076,000	206,796,076,000	0	0	0
6 交通安全対策特別交付金		666,844,000	666,844,000	666,844,000	0	0	0
	1 交通安全対策特別交付金	666,844,000	666,844,000	666,844,000	0	0	0
7 分担金及び負担金		3,301,891,000	3,312,682,253	3,295,421,044	0	17,261,209	-6,469,956
	1 分 担 金	335,454,000	276,645,449	276,645,449	0	0	-58,808,551
	2 負 担 金	2,966,437,000	3,036,036,804	3,018,775,595	0	17,261,209	52,338,595
8 使用料及び手数料		16,216,425,000	15,906,080,079	15,867,969,271	0	38,110,808	-348,455,729
	1 使 用 料	12,521,194,000	12,401,429,091	12,363,318,283	0	38,110,808	-157,875,717
	2 手 数 料	225,850,000	39,124,250	39,124,250	0	0	-186,725,750
	3 証 紙 収 入	3,469,381,000	3,465,526,738	3,465,526,738	0	0	-3,854,262
9 国庫支出金		345,856,541,835	232,550,025,337	232,550,025,337	0	0	-113,306,516,498
	1 国庫負担金	133,982,966,533	90,639,467,990	90,639,467,990	0	0	-43,343,498,543
	2 国庫補助金	209,746,584,302	139,974,226,012	139,974,226,012	0	0	-69,772,358,290
	3 委 託 金	2,126,991,000	1,936,331,335	1,936,331,335	0	0	-190,659,665
10 財産収入		1,785,872,000	1,784,567,275	1,784,567,275	0	0	-1,304,725
	1 財産運用収入	1,070,850,000	1,067,488,789	1,067,488,789	0	0	-3,361,211
	2 財産売却収入	715,022,000	717,078,486	717,078,486	0	0	2,056,486
11 寄付金		1,060,471,000	1,099,717,082	1,099,717,082	0	0	39,246,082
	1 寄 付 金	1,060,471,000	1,099,717,082	1,099,717,082	0	0	39,246,082

款	項	予 算 現 額	調 定 額	収 入 済 額	不 納 欠 損 額	収 入 未 済 額	予 算 現 額 と 収入済額との比較
12 繰 入 金		12,110,879,000	11,407,782,171	11,407,782,171	0	0	-703,096,829
	1 特別会計繰入金	60,713,000	58,543,666	58,543,666	0	0	-2,169,334
	2 基金繰入金	11,470,091,000	10,769,118,178	10,769,118,178	0	0	-700,972,822
	3 企業特別会計繰入金	580,075,000	580,120,327	580,120,327	0	0	45,327
13 繰 越 金		13,262,308,339	13,262,308,853	13,262,308,853	0	0	514
	1 繰越金	13,262,308,339	13,262,308,853	13,262,308,853	0	0	514
14 諸 収 入		99,702,187,000	100,972,774,112	99,737,125,424	12,790,963	1,222,857,725	34,938,424
	1 延滞金加算金及び過料等	308,842,000	249,458,205	246,092,231	0	3,365,974	-62,749,769
	2 県預金利子	1,050,000	426,679	426,679	0	0	-623,321
	3 貸付金元利収入	85,378,884,000	85,411,175,794	85,405,279,395	0	5,896,399	26,395,395
	4 受託事業収入	2,235,392,000	2,215,853,948	2,215,853,948	0	0	-19,538,052
	5 収益事業収入	4,642,325,000	4,650,716,738	4,650,716,738	0	0	8,391,738
	6 利子割精算金収入	1,000	4	4	0	0	-996
	7 雑収入	7,135,693,000	8,445,142,744	7,218,756,429	12,790,963	1,213,595,352	83,063,429
15 県 債		221,813,000,000	155,946,000,000	155,946,000,000	0	0	-65,867,000,000
	1 県債	221,813,000,000	155,946,000,000	155,946,000,000	0	0	-65,867,000,000
歳 入 合 計		1,281,796,589,174	1,107,151,080,477	1,102,115,639,790	217,048,303	4,818,392,384	-179,680,949,384

歳 出

款	項	予 算 現 額	支 出 済 額	翌 年 度 繰 越 額	不 用 額	予 算 現 額 と 支 出 済 額 と の 比 較
1 議 会 費		1,433,695,000 ^円	1,400,678,054 ^円	0 ^円	33,016,946 ^円	33,016,946 ^円
	1 議 会 費	1,433,695,000	1,400,678,054	0	33,016,946	33,016,946
2 総 務 費		65,537,325,508	61,692,212,296	3,052,856,045	792,257,167	3,845,113,212
	1 総 務 管 理 費	22,074,911,300	21,926,235,062	0	148,676,238	148,676,238
	2 企 画 費	5,827,153,000	5,623,371,565	42,112,045	161,669,390	203,781,435
	3 徴 税 費	6,047,220,000	5,969,823,725	0	77,396,275	77,396,275
	4 市 町 村 振 興 費	7,245,014,000	4,260,436,829	2,896,223,000	88,354,171	2,984,577,171
	5 選 挙 費	54,047,000	47,623,726	0	6,423,274	6,423,274
	6 防 災 費	4,126,253,068	3,913,550,640	114,521,000	98,181,428	212,702,428
	7 災 害 救 助 費	3,329,788,000	3,326,629,045	0	3,158,955	3,158,955
	8 統 計 調 査 費	1,218,415,000	1,124,618,866	0	93,796,134	93,796,134
	9 生 活 文 化 費	14,973,998,439	14,884,615,512	0	89,382,927	89,382,927
	10 外 事 費	392,261,561	373,508,899	0	18,752,662	18,752,662
	11 人 事 委 員 会 費	97,838,000	95,703,614	0	2,134,386	2,134,386
12 監 査 委 員 費	150,426,140	146,094,813	0	4,331,327	4,331,327	
3 民 生 費		146,769,891,929	138,811,789,111	996,906,500	6,961,196,318	7,958,102,818
	1 社 会 福 祉 費	104,687,083,253	99,030,835,339	700,806,500	4,955,441,414	5,656,247,914
	2 児 童 福 祉 費	20,998,872,676	20,276,206,417	0	722,666,259	722,666,259
	3 障 が い 福 祉 費	18,669,555,000	17,145,458,932	296,100,000	1,227,996,068	1,524,096,068
4 生 活 保 護 費	2,414,381,000	2,359,288,423	0	55,092,577	55,092,577	
4 衛 生 費		68,453,038,300	59,728,199,630	3,281,196,000	5,443,642,670	8,724,838,670
	1 医 務 費	15,855,879,000	14,712,008,349	23,504,000	1,120,366,651	1,143,870,651
	2 保 健 所 費	2,355,679,000	2,346,755,673	0	8,923,327	8,923,327

款	項	予 算 現 額	支 出 済 額	翌 年 度 繰 越 額	不 用 額	予 算 現 額 と 支 出 済 額 と の 比 較
	3 病 院 費	5,512,770,000	5,511,635,243	0	1,134,757	1,134,757
	4 公 衆 衛 生 費	43,555,326,300	36,064,065,722	3,243,395,000	4,247,865,578	7,491,260,578
	5 環 境 衛 生 費	369,496,000	339,570,287	0	29,925,713	29,925,713
	6 薬 務 費	803,888,000	754,164,356	14,297,000	35,426,644	49,723,644
5 勞 働 費		2,486,543,000	2,221,165,949	0	265,377,051	265,377,051
	1 勞 政 費	254,435,000	248,295,738	0	6,139,262	6,139,262
	2 職 業 能 力 開 発 費	1,828,859,000	1,618,509,336	0	210,349,664	210,349,664
	3 雇 用 対 策 費	339,514,000	291,959,628	0	47,554,372	47,554,372
	4 勞 働 委 員 会 費	63,735,000	62,401,247	0	1,333,753	1,333,753
6 環 境 費		3,905,039,000	3,153,169,355	653,944,000	97,925,645	751,869,645
	1 環 境 管 理 費	1,939,419,000	1,888,901,027	0	50,517,973	50,517,973
	2 水 環 境 費	855,380,000	823,928,883	23,643,000	7,808,117	31,451,117
	3 環 境 自 然 保 護 費	1,110,240,000	440,339,445	630,301,000	39,599,555	669,900,555
7 農 林 水 産 業 費		73,183,567,136	49,247,166,566	22,223,256,720	1,713,143,850	23,936,400,570
	1 農 業 費	15,339,325,000	14,401,283,863	305,049,000	632,992,137	938,041,137
	2 畜 産 業 費	1,256,227,369	993,730,014	90,131,000	172,366,355	262,497,355
	3 農 地 費	28,406,634,307	16,478,434,149	11,816,830,420	111,369,738	11,928,200,158
	4 林 業 費	27,883,112,460	17,081,395,562	10,011,246,300	790,470,598	10,801,716,898
	5 水 産 業 費	298,268,000	292,322,978	0	5,945,022	5,945,022
8 商 工 費		125,507,970,395	113,552,758,621	10,563,497,335	1,391,714,439	11,955,211,774
	1 商 工 費	119,475,030,000	110,631,011,316	7,639,728,107	1,204,290,577	8,844,018,684
	2 観 光 費	6,032,940,395	2,921,747,305	2,923,769,228	187,423,862	3,111,193,090
9 土 木 費		250,836,321,802	154,183,508,625	96,286,022,608	366,790,569	96,652,813,177
	1 土 木 管 理 費	2,391,549,000	2,336,804,451	10,068,000	44,676,549	54,744,549

款	項	予 算 現 額	支 出 済 額	翌 年 度 繰 越 額	不 用 額	予 算 現 額 と 支 出 済 額 と の 比 較
	2 道 路 橋 梁 費	114,748,017,588 ^円	71,108,499,796 ^円	43,495,713,274 ^円	143,804,518 ^円	43,639,517,792 ^円
	3 河 川 費	39,916,009,944	17,620,743,643	22,276,193,253	19,073,048	22,295,266,301
	4 砂 防 費	48,789,377,331	22,479,192,284	26,304,232,551	5,952,496	26,310,185,047
	5 都 市 計 画 費	13,983,759,367	10,198,005,990	3,746,627,530	39,125,847	3,785,753,377
	6 住 宅 費	5,455,123,572	4,892,898,201	453,188,000	109,037,371	562,225,371
	7 中 央 新 幹 線 建 設 費	64,040,000	58,921,409	0	5,118,591	5,118,591
	8 直 轄 事 業 負 担 金	25,488,445,000	25,488,442,851	0	2,149	2,149
10 警 察 費		45,496,361,786	45,009,942,882	193,169,000	293,249,904	486,418,904
	1 警 察 管 理 費	40,689,179,786	40,346,056,774	193,169,000	149,954,012	343,123,012
	2 警 察 活 動 費	4,807,182,000	4,663,886,108	0	143,295,892	143,295,892
11 教 育 費		205,473,467,300	199,724,191,427	2,206,776,000	3,542,499,873	5,749,275,873
	1 教 育 総 務 費	19,087,394,000	16,291,553,726	223,065,000	2,572,775,274	2,795,840,274
	2 小 学 校 費	66,095,290,000	65,909,123,251	0	186,166,749	186,166,749
	3 中 学 校 費	41,687,464,000	41,609,513,291	0	77,950,709	77,950,709
	4 特 別 支 援 学 校 費	18,522,418,000	18,172,019,906	157,274,000	193,124,094	350,398,094
	5 高 等 学 校 費	49,449,414,300	47,465,291,008	1,728,540,000	255,583,292	1,984,123,292
	6 大 学 費	1,847,221,000	1,815,325,399	0	31,895,601	31,895,601
	7 社 会 教 育 費	810,445,000	681,742,971	97,897,000	30,805,029	128,702,029
	8 保 健 体 育 費	7,973,821,000	7,779,621,875	0	194,199,125	194,199,125
12 災 害 復 旧 費		71,685,035,488	36,713,202,859	24,308,485,630	10,663,346,999	34,971,832,629
	1 農 林 水 産 施 設 災 害 復 旧 費	24,971,920,000	15,450,059,523	7,331,675,770	2,190,184,707	9,521,860,477
	2 公 共 土 木 施 設 災 害 復 旧 費	46,305,474,488	20,855,502,336	16,976,809,860	8,473,162,292	25,449,972,152

款	項	予 算 現 額	支 出 済 額	翌 年 度 繰 越 額	不 用 額	予 算 現 額 と 支 出 済 額 と の 比 較
	3 県単土木施設災害復旧費	407,641,000 ^円	407,641,000 ^円	0 ^円	0 ^円	0 ^円
13 公 債 費		121,154,617,000	121,144,028,552	0	10,588,448	10,588,448
	1 公 債 費	121,154,617,000	121,144,028,552	0	10,588,448	10,588,448
14 諸 支 出 金		99,786,597,000	99,785,954,497	0	642,503	642,503
	1 地方消費税清算金	41,092,000,000	41,091,496,495	0	503,505	503,505
	2 利子割交付金	235,764,000	235,724,000	0	40,000	40,000
	3 配当割交付金	1,039,419,000	1,039,419,000	0	0	0
	4 株式等譲渡所得割交付金	1,200,581,000	1,200,581,000	0	0	0
	5 法人事業税交付金	2,296,290,000	2,296,290,000	0	0	0
	6 地方消費税交付金	48,204,000,000	48,203,953,000	0	47,000	47,000
	7 ゴルフ場利用税交付金	469,086,000	469,085,417	0	583	583
	8 環境性能割交付金	710,969,000	710,969,000	0	0	0
	9 個人県民税徴収取扱費交付金	3,518,214,000	3,518,213,256	0	744	744
	10 利子割精算金	50,000	0	0	50,000	50,000
	11 市町村振興宝くじ交付金	1,020,224,000	1,020,223,329	0	671	671
15 予 備 費		87,118,530	0	0	87,118,530	87,118,530
	1 予 備 費	87,118,530	0	0	87,118,530	87,118,530
歳 出 合 計		1,281,796,589,174	1,086,367,968,424	163,766,109,838	31,662,510,912	195,428,620,750

歳入歳出差引残額 15,747,671,366 円
 うち基金繰入額 2,412,000,000 円

令和2年度長野県特別会計歳入歳出決算表

会 計 別	予 算 現 額	歳 入 決 算 額	歳 出 決 算 額	歳入歳出差引額
公 債 費	285,910,859,000	285,887,399,983	285,887,399,983	0
母子父子寡婦福祉資金貸付金	439,984,000	411,940,472	164,324,817	247,615,655
心身障害者扶養共済事業費	466,593,000	456,500,653	452,209,287	4,291,366
地方独立行政法人長野県立病院 院施設整備等資金貸付金	5,120,507,000	4,203,890,150	4,203,890,150	0
国 民 健 康 保 険	182,427,920,000	189,912,959,094	177,837,839,244	12,075,119,850
小規模企業者等設備導入資金	68,106,000	305,984,359	64,073,903	241,910,456
農 業 改 良 資 金	58,594,000	268,947,834	57,120,124	211,827,710
漁 業 改 善 資 金	5,132,000	1,787,176	530,040	1,257,136
県 営 林 経 営 費	307,369,800	347,166,092	291,626,046	55,540,046
林 業 改 善 資 金	146,195,000	334,952,729	143,572,560	191,380,169
高等学校等奨学資金貸付金	85,122,000	751,199,695	83,222,446	667,977,249
合 計	475,036,381,800	482,882,728,237	469,185,808,600	13,696,919,637

実 質 収 支 に 関 す る 調 書

区 分		一 般 会 計	公 特 別 債 会 費 計	母 子 父 子 寡 婦 心 身 障 害 者 地 方 独 立 行 政 法 人 小 規 模 企 業 者 等	母 子 父 子 寡 婦 心 身 障 害 者 地 方 独 立 行 政 法 人 小 規 模 企 業 者 等	母 子 父 子 寡 婦 心 身 障 害 者 地 方 独 立 行 政 法 人 小 規 模 企 業 者 等	母 子 父 子 寡 婦 心 身 障 害 者 地 方 独 立 行 政 法 人 小 規 模 企 業 者 等	母 子 父 子 寡 婦 心 身 障 害 者 地 方 独 立 行 政 法 人 小 規 模 企 業 者 等	母 子 父 子 寡 婦 心 身 障 害 者 地 方 独 立 行 政 法 人 小 規 模 企 業 者 等
		千円	千円	千円	千円	千円	千円	千円	千円
1	歳 入 総 額	1,102,115,639	285,887,399	411,940	456,500	4,203,890	189,912,959	305,984	
2	歳 出 総 額	1,086,367,968	285,887,399	164,324	452,209	4,203,890	177,837,839	64,073	
3	歳 入 歳 出 差 引 額	15,747,671	0	247,615	4,291	0	12,075,119	241,910	
4 翌年度へ繰り越すべき財源	(1) 継 続 繰 越 費 額	0	0	0	0	0	0	0	0
	(2) 繰 越 明 許 費 額	10,627,824	0	0	0	0	0	0	0
	(3) 事 故 繰 越 し 額	296,948	0	0	0	0	0	0	0
	計	10,924,772	0	0	0	0	0	0	0
5	実 質 収 支 額	4,822,898	0	247,615	4,291	0	12,075,119	241,910	
6	実質収支額のうち地方自治法第233条の2の規定による基金繰入額	2,412,000	0	0	0	0	0	0	0

注1 表中の金額は、端数処理のため、合計は一致しない場合がある。

注2 歳入歳出決算事項別明細書の翌年度繰越額と、本調書の翌年度へ繰り越すべき財源との差は、未収入特定財源である。

(一般会計) 翌年度繰越額 163,766,109,838 - 翌年度へ繰り越すべき財源 10,924,772,844 = 未収入特定財源 152,841,336,994

(県営林経営費特別会計) 翌年度繰越額 7,387,000 - 翌年度へ繰り越すべき財源 451,000 = 未収入特定財源 6,936,000

区 分		農 業 改 良 資 金 特 別 会 計	漁 業 改 善 資 金 特 別 会 計	県 営 林 経 営 費 特 別 会 計	林 業 改 善 資 金 特 別 会 計	高 等 学 校 等 特 別 会 計 学 資 金 貸 付 金 計	特 別 会 計 計	総 計
		千円	千円	千円	千円	千円	千円	千円
1	歳 入 総 額	268,947	1,787	347,166	334,952	751,199	482,882,728	1,584,998,368
2	歳 出 総 額	57,120	530	291,626	143,572	83,222	469,185,808	1,555,553,777
3	歳 入 歳 出 差 引 額	211,827	1,257	55,540	191,380	667,977	13,696,919	29,444,591
4 翌年度へ繰り越すべき財源	(1) 継 続 繰 越 費 額	0	0	0	0	0	0	0
	(2) 繰 越 明 許 費 額	0	0	451	0	0	451	10,628,275
	(3) 事 故 繰 越 し 額	0	0	0	0	0	0	296,948
	計	0	0	451	0	0	451	10,925,223
5	実 質 収 支 額	211,827	1,257	55,089	191,380	667,977	13,696,468	18,519,367
6	実質収支額のうち地方自治法第233条の2の規定による基金繰入額	0	0	0	0	0	0	2,412,000

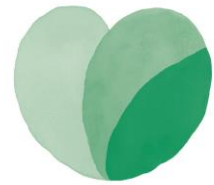

しあわせ
信州