

令和4年度決算書（抜粋）

長野県

令和4年度長野県一般会計歳入歳出決算書

歳入

款	項	予 算 現 額	調 定 額	収 入 済 額	不 納 欠 損 額	収 入 未 済 額	予 算 現 額 と 収入済額との比較
1 県 税		246,343,566,000	248,227,956,762	246,619,901,423	171,091,679	1,436,963,660	276,335,423
	1 県 民 税	81,733,275,000	83,163,056,411	81,884,911,474	112,118,147	1,166,026,790	151,636,474
	2 事 業 税	69,614,581,000	69,795,994,780	69,672,881,586	42,114,756	80,998,438	58,300,586
	3 地 方 消 費 税	36,545,279,000	36,545,279,471	36,545,279,471	0	0	471
	4 不 動 産 取 得 税	4,901,720,000	5,028,834,924	4,953,476,526	6,243,975	69,114,423	51,756,526
	5 県 た ば こ 税	2,216,536,000	2,216,535,120	2,216,535,120	0	0	-880
	6 ゴ ル フ 場 利 用 税	820,220,000	820,219,400	820,219,400	0	0	-600
	7 軽 油 引 取 税	17,513,478,000	17,513,476,749	17,513,476,749	0	0	-1,251
	8 自 動 車 税	32,981,441,000	33,072,952,168	32,985,502,325	1,536,179	85,913,664	4,061,325
	9 鉱 区 税	2,497,000	2,532,200	2,478,200	0	54,000	-18,800
	10 固 定 資 産 税	2,000	0	0	0	0	-2,000
	11 狩 猟 税	13,809,000	13,849,600	13,849,600	0	0	40,600
	12 旧 法 に よ る 税	728,000	55,225,939	11,290,972	9,078,622	34,856,345	10,562,972
2 地 方 消 費 税 清 算 金		108,063,913,000	108,063,913,290	108,063,913,290	0	0	290
1 地 方 消 費 税 清 算 金		108,063,913,000	108,063,913,290	108,063,913,290	0	0	290
3 地 方 譲 与 税		42,424,336,000	42,424,335,001	42,424,335,001	0	0	-999
1 特 別 法 人 事 業 譲 与 税		38,468,763,000	38,468,763,000	38,468,763,000	0	0	0
2 地 方 揮 発 油 譲 与 税		3,298,902,000	3,298,902,000	3,298,902,000	0	0	0
3 石 油 ガ ス 譲 与 税		114,255,000	114,255,000	114,255,000	0	0	0
4 自 動 車 重 量 譲 与 税		335,438,000	335,438,000	335,438,000	0	0	0
5 地 方 道 路 譲 与 税		1,000	1	1	0	0	-999

款	項	予 算 現 額	調 定 額	収 入 済 額	不 納 欠 損 額	収 入 未 済 額	予 算 現 額 と 収入済額との比較
	6 森 林 環 境 譲 与 税	186,928,000	186,928,000	186,928,000	0	0	0
	7 航 空 機 燃 料 譲 与 税	20,049,000	20,049,000	20,049,000	0	0	0
4 地 方 特 例 交 付 金		1,316,409,000	1,316,409,000	1,316,409,000	0	0	0
	1 地 方 特 例 交 付 金	1,316,409,000	1,316,409,000	1,316,409,000	0	0	0
5 地 方 交 付 税		218,391,149,000	218,391,149,000	218,391,149,000	0	0	0
	1 地 方 交 付 税	218,391,149,000	218,391,149,000	218,391,149,000	0	0	0
6 交 通 安 全 対 策 特 別 交 付 金		558,052,000	558,052,000	558,052,000	0	0	0
	1 交 通 安 全 対 策 特 別 交 付 金	558,052,000	558,052,000	558,052,000	0	0	0
7 分 担 金 及 び 負 担 金		3,162,298,000	3,190,813,929	3,172,309,259	0	18,504,670	10,011,259
	1 分 担 金	225,963,000	224,865,117	224,865,117	0	0	-1,097,883
	2 負 担 金	2,936,335,000	2,965,948,812	2,947,444,142	0	18,504,670	11,109,142
8 使 用 料 及 び 手 数 料		15,586,529,000	15,578,594,922	15,535,718,663	0	42,876,259	-50,810,337
	1 使 用 料	12,000,155,000	11,988,541,551	11,945,665,292	0	42,876,259	-54,489,708
	2 手 数 料	57,736,000	74,701,090	74,701,090	0	0	16,965,090
	3 証 紙 収 入	3,528,638,000	3,515,352,281	3,515,352,281	0	0	-13,285,719
9 国 庫 支 出 金		327,401,136,305	252,920,718,829	252,920,718,829	0	0	-74,480,417,476
	1 国 庫 負 担 金	92,188,515,084	78,129,519,691	78,129,519,691	0	0	-14,058,995,393
	2 国 庫 補 助 金	232,979,855,221	172,707,625,536	172,707,625,536	0	0	-60,272,229,685
	3 委 託 金	2,232,766,000	2,083,573,602	2,083,573,602	0	0	-149,192,398
10 財 産 収 入		1,430,942,000	1,436,598,867	1,435,970,179	0	628,688	5,028,179
	1 財 産 運 用 収 入	980,743,000	957,392,337	957,392,337	0	0	-23,350,663
	2 財 産 売 払 収 入	450,199,000	479,206,530	478,577,842	0	628,688	28,378,842
11 寄 付 金		1,176,906,000	1,230,642,736	1,230,642,736	0	0	53,736,736
	1 寄 付 金	1,176,906,000	1,230,642,736	1,230,642,736	0	0	53,736,736

款	項	予 算 現 額	調 定 額	収 入 済 額	不 納 欠 損 額	収 入 未 済 額	予 算 現 額 と 収入済額との比較
12 繰 入 金		円 12,304,335,000	円 9,957,850,846	円 9,957,850,846	円 0	円 0	円 -2,346,484,154
	1 特別会計繰入金	35,487,000	33,902,367	33,902,367	0	0	-1,584,633
	2 基金繰入金	12,127,021,000	9,786,830,924	9,786,830,924	0	0	-2,340,190,076
	3 企業特別会計繰入金	141,827,000	137,117,555	137,117,555	0	0	-4,709,445
13 繰 越 金		19,283,325,276	19,283,325,888	19,283,325,888	0	0	612
	1 繰越金	19,283,325,276	19,283,325,888	19,283,325,888	0	0	612
14 諸 収 入		186,369,697,000	188,264,882,926	186,987,013,775	136,155,205	1,141,713,946	617,316,775
	1 延滞金加算金及び過料等	223,522,000	255,959,256	246,321,793	0	9,637,463	22,799,793
	2 県預金利子	400,000	143,149	143,149	0	0	-256,851
	3 貸付金元利収入	170,906,665,000	170,917,826,715	170,913,329,725	0	4,496,990	6,664,725
	4 受託事業収入	1,629,999,000	2,039,955,449	2,039,955,449	0	0	409,956,449
	5 収益事業収入	4,820,483,000	4,802,029,349	4,802,029,349	0	0	-18,453,651
	6 利子割精算金収入	1,000	0	0	0	0	-1,000
	7 雑 入	8,788,627,000	10,248,969,008	8,985,234,310	136,155,205	1,127,579,493	196,607,310
15 県 債		139,411,000,000	101,334,000,000	101,334,000,000	0	0	-38,077,000,000
	1 県 債	139,411,000,000	101,334,000,000	101,334,000,000	0	0	-38,077,000,000
歳 入 合 計		1,323,223,593,581	1,212,179,243,996	1,209,231,309,889	307,246,884	2,640,687,223	-113,992,283,692

歳 出

款	項	予 算 現 額	支 出 済 額	翌 年 度 繰 越 額	不 用 額	予 算 現 額 と 支 出 済 額 と の 比 較
1 議 会 費		1,442,858,000	1,416,472,970	0	26,385,030	26,385,030
	1 議 会 費	1,442,858,000	1,416,472,970	0	26,385,030	26,385,030
2 総 務 費		49,498,663,100	47,785,008,484	966,431,686	747,222,930	1,713,654,616
	1 総 務 管 理 費	26,263,312,600	25,271,612,548	636,579,736	355,120,316	991,700,052
	2 企 画 費	6,792,632,000	6,376,178,385	329,851,950	86,601,665	416,453,615
	3 徴 税 費	5,986,148,000	5,936,725,426	0	49,422,574	49,422,574
	4 市 町 村 振 興 費	2,119,215,000	2,090,121,865	0	29,093,135	29,093,135
	5 選 挙 費	2,441,197,000	2,405,942,963	0	35,254,037	35,254,037
	6 防 災 費	1,735,953,500	1,663,494,025	0	72,459,475	72,459,475
	7 災 害 救 助 費	46,092,000	46,089,407	0	2,593	2,593
	8 統 計 調 査 費	314,742,000	301,374,532	0	13,367,468	13,367,468
	9 生 活 文 化 費	3,322,417,126	3,232,401,342	0	90,015,784	90,015,784
	10 外 事 費	235,658,874	223,756,742	0	11,902,132	11,902,132
	11 人 事 委 員 会 費	99,550,000	97,303,656	0	2,246,344	2,246,344
12 監 査 委 員 費	141,745,000	140,007,593	0	1,737,407	1,737,407	
3 民 生 費		151,657,700,364	143,338,953,543	1,840,598,000	6,478,148,821	8,318,746,821
	1 社 会 福 祉 費	108,241,085,000	103,991,497,845	1,334,287,000	2,915,300,155	4,249,587,155
	2 児 童 福 祉 費	21,247,608,000	18,876,021,614	262,590,000	2,108,996,386	2,371,586,386
	3 障 が い 福 祉 費	19,622,135,000	18,055,700,419	243,721,000	1,322,713,581	1,566,434,581
	4 生 活 保 護 費	2,546,872,364	2,415,733,665	0	131,138,699	131,138,699
4 衛 生 費		69,933,056,000	64,092,706,690	836,605,000	5,003,744,310	5,840,349,310
	1 医 務 費	7,052,134,000	5,791,304,040	830,353,000	430,476,960	1,260,829,960
	2 保 健 所 費	2,787,245,000	2,599,553,764	0	187,691,236	187,691,236

款	項	予 算 現 額	支 出 済 額	翌 年 度 繰 越 額	不 用 額	予 算 現 額 と 支 出 済 額 と の 比 較
	3 病 院 費	5,514,296,000	5,512,245,460	0	2,050,540	2,050,540
	4 公 衆 衛 生 費	53,937,619,000	49,600,180,412	6,252,000	4,331,186,588	4,337,438,588
	5 環 境 衛 生 費	353,466,000	331,505,171	0	21,960,829	21,960,829
	6 薬 務 費	288,296,000	257,917,843	0	30,378,157	30,378,157
5 労 働 費		2,533,801,000	2,287,282,594	14,922,000	231,596,406	246,518,406
	1 労 政 費	157,643,000	151,128,490	0	6,514,510	6,514,510
	2 職 業 能 力 開 発 費	1,889,790,000	1,693,740,545	14,922,000	181,127,455	196,049,455
	3 雇 用 対 策 費	420,089,000	376,536,350	0	43,552,650	43,552,650
	4 労 働 委 員 会 費	66,279,000	65,877,209	0	401,791	401,791
6 環 境 費		6,424,830,000	4,900,887,852	1,378,070,823	145,871,325	1,523,942,148
	1 環 境 管 理 費	3,755,198,000	2,592,393,846	1,082,436,823	80,367,331	1,162,804,154
	2 水 環 境 費	1,732,256,000	1,445,412,105	251,290,000	35,553,895	286,843,895
	3 環 境 自 然 保 護 費	937,376,000	863,081,901	44,344,000	29,950,099	74,294,099
7 農 林 水 産 業 費		66,322,282,176	47,261,350,291	17,892,731,704	1,168,200,181	19,060,931,885
	1 農 業 費	14,661,693,269	11,061,391,297	2,893,785,472	706,516,500	3,600,301,972
	2 畜 産 業 費	1,578,423,000	1,255,938,675	134,190,000	188,294,325	322,484,325
	3 農 地 費	28,416,182,667	18,977,670,203	9,373,064,432	65,448,032	9,438,512,464
	4 林 業 費	21,336,438,240	15,667,677,996	5,469,119,800	199,640,444	5,668,760,244
	5 水 産 業 費	329,545,000	298,672,120	22,572,000	8,300,880	30,872,880
8 商 工 費		251,627,411,185	232,947,319,935	11,866,462,975	6,813,628,275	18,680,091,250
	1 商 工 費	209,672,489,371	201,265,448,391	4,753,229,104	3,653,811,876	8,407,040,980
	2 観 光 費	41,954,921,814	31,681,871,544	7,113,233,871	3,159,816,399	10,273,050,270
9 土 木 費		224,260,996,971	153,999,032,927	69,624,494,539	637,469,505	70,261,964,044
	1 土 木 管 理 費	3,996,280,300	3,897,035,103	70,355,000	28,890,197	99,245,197

款	項	予 算 現 額	支 出 済 額	翌 年 度 繰 越 額	不 用 額	予 算 現 額 と 支 出 済 額 と の 比 較
	2 道 路 橋 梁 費	99,697,319,622 ^円	68,750,147,340 ^円	30,824,052,036 ^円	123,120,246 ^円	30,947,172,282 ^円
	3 河 川 費	42,131,687,569	22,008,355,306	20,007,015,706	116,316,557	20,123,332,263
	4 砂 防 費	39,849,773,890	25,465,573,990	14,372,594,388	11,605,512	14,384,199,900
	5 都 市 計 画 費	12,082,296,790	8,915,433,843	3,136,120,211	30,742,736	3,166,862,947
	6 住 宅 費	5,341,679,800	3,805,240,567	1,214,357,198	322,082,035	1,536,439,233
	7 中 央 新 幹 線 建 設 費	43,387,000	38,689,160	0	4,697,840	4,697,840
	8 直 轄 事 業 負 担 金	21,118,572,000	21,118,557,618	0	14,382	14,382
10 警 察 費		45,109,159,389	44,472,337,350	316,403,000	320,419,039	636,822,039
	1 警 察 管 理 費	40,744,757,389	40,441,146,871	112,561,000	191,049,518	303,610,518
	2 警 察 活 動 費	4,364,402,000	4,031,190,479	203,842,000	129,369,521	333,211,521
11 教 育 費		198,994,224,560	196,975,959,551	798,705,455	1,219,559,554	2,018,265,009
	1 教 育 総 務 費	15,911,584,285	15,524,700,924	103,844,000	283,039,361	386,883,361
	2 小 学 校 費	64,965,716,228	64,904,362,552	0	61,353,676	61,353,676
	3 中 学 校 費	41,471,798,560	41,458,889,807	0	12,908,753	12,908,753
	4 特 別 支 援 学 校 費	20,170,961,000	19,513,753,703	548,332,000	108,875,297	657,207,297
	5 高 等 学 校 費	44,008,238,487	43,570,555,024	1,262,800	436,420,663	437,683,463
	6 大 学 費	1,830,155,000	1,808,078,446	0	22,076,554	22,076,554
	7 社 会 教 育 費	834,913,000	657,945,505	128,990,655	47,976,840	176,967,495
	8 保 健 体 育 費	9,800,858,000	9,537,673,590	16,276,000	246,908,410	263,184,410
12 災 害 復 旧 費		28,382,676,353	20,801,133,844	6,674,678,739	906,863,770	7,581,542,509
	1 農 林 水 産 施 設 災 害 復 旧 費	9,338,470,611	6,575,288,068	2,190,529,464	572,653,079	2,763,182,543
	2 公 共 土 木 施 設 災 害 復 旧 費	18,448,602,742	13,638,119,476	4,476,273,275	334,209,991	4,810,483,266

款	項	予 算 現 額	支 出 済 額	翌 年 度 繰 越 額	不 用 額	予 算 現 額 と 支 出 済 額 と の 比 較
	3 県単土木施設災害復旧費	595,603,000 ^円	587,726,300 ^円	7,876,000 ^円	700 ^円	7,876,700 ^円
13 公 債 費		123,482,875,000	123,471,355,306	0	11,519,694	11,519,694
	1 公 債 費	123,482,875,000	123,471,355,306	0	11,519,694	11,519,694
14 諸 支 出 金		103,473,761,000	103,473,709,038	0	51,962	51,962
	1 地 方 消 費 税 清 算 金	35,824,453,000	35,824,452,290	0	710	710
	2 利 子 割 交 付 金	106,043,000	106,043,000	0	0	0
	3 配 当 割 交 付 金	1,282,089,000	1,282,089,000	0	0	0
	4 株 式 等 譲 渡 所 得 割 交 付 金	925,845,000	925,845,000	0	0	0
	5 法 人 事 業 税 交 付 金	5,118,194,000	5,118,194,000	0	0	0
	6 地 方 消 費 税 交 付 金	54,345,908,000	54,345,908,000	0	0	0
	7 ゴルフ場利用税交付金	573,014,000	573,013,560	0	440	440
	8 環 境 性 能 割 交 付 金	738,303,000	738,303,000	0	0	0
	9 個 人 県 民 税 徴 収 取 扱 費 交 付 金	3,516,478,000	3,516,477,274	0	726	726
	10 利 子 割 精 算 金	50,000	0	0	50,000	50,000
	11 市 町 村 振 興 宝 く じ 交 付 金	1,043,384,000	1,043,383,914	0	86	86
15 予 備 費		79,298,483	0	0	79,298,483	79,298,483
	1 予 備 費	79,298,483	0	0	79,298,483	79,298,483
歳 出 合 計		1,323,223,593,581	1,187,223,510,375	112,210,103,921	23,789,979,285	136,000,083,206

歳入歳出差引残額 22,007,799,514 円
うち基金繰入額 4,972,000,000 円

令和4年度長野県特別会計歳入歳出決算表

会 計 別	予 算 現 額	歳 入 決 算 額	歳 出 決 算 額	歳入歳出差引額
公 債 費	257,334,815,000	257,323,859,429	257,323,859,429	0
母子父子寡婦福祉資金貸付金	443,242,000	473,774,391	108,507,168	365,267,223
心身障害者扶養共済事業費	462,154,000	457,365,927	455,866,261	1,499,666
地方独立行政法人長野県立病院機構施設整備等資金貸付金	5,920,401,000	4,998,272,836	4,998,272,836	0
国民健康保険	182,886,345,000	191,782,926,374	181,689,180,467	10,093,745,907
小規模企業者等設備導入資金	75,816,000	292,573,380	71,278,841	221,294,539
農業改良資金	49,798,000	209,748,348	48,549,120	161,199,228
漁業改善資金	3,572,000	1,967,126	600,000	1,367,126
県営林経営費	268,276,000	309,327,646	256,305,191	53,022,455
林業改善資金	28,852,000	278,403,278	324,609	278,078,669
高等学校等奨学資金貸付金	52,647,000	997,571,590	51,401,325	946,170,265
合 計	447,525,918,000	457,125,790,325	445,004,145,247	12,121,645,078

区 分		農 業 改 良 資 金 計 特 別 会 計	漁 業 改 善 資 金 計 特 別 会 計	県 営 林 経 営 費 計 特 別 会 計	林 業 改 善 資 金 計 特 別 会 計	高 等 学 校 等 特 別 会 計 特 別 会 計	特 別 会 計 計	総 計
		千円	千円	千円	千円	千円	千円	千円
1	歳 入 総 額	209,748	1,967	309,327	278,403	997,571	457,125,790	1,666,357,100
2	歳 出 総 額	48,549	600	256,305	324	51,401	445,004,145	1,632,227,655
3	歳 入 歳 出 差 引 額	161,199	1,367	53,022	278,078	946,170	12,121,645	34,129,444
4 翌年度へ繰り越すべき財源	(1) 継 続 繰 越 費 額	0	0	0	0	0	0	0
	(2) 繰 越 明 許 費 額	0	0	0	0	0	0	10,681,492
	(3) 事 故 繰 越 し 額	0	0	0	0	0	0	1,383,601
	計	0	0	0	0	0	0	12,065,093
5	実 質 収 支 額	161,199	1,367	53,022	278,078	946,170	12,121,645	22,064,351
6	実 質 収 支 額 の う ち 地 方 自 治 法 第 233 条 の 2 の 規 定 に よ る 基 金 繰 入 額	0	0	0	0	0	0	4,972,000

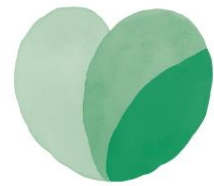

しあわせ
信州