動物　哺乳類・鳥類・魚類・主な昆虫類

高原地帯・里地里山等でみられる哺乳類

- アカネズミ
- アブラコウモリ
- イタチ
- イノシシ(P7)
- オコジョ(P7)
- キツネ(P5)
- タヌキ(P3、9)
- ツキノワグマ(P3)
- テン
- ニホンカモシカ(P2)
- ニホンザル
- ニホンジカ(P5、9)
- ノウサギ(P9)
- ハタネズミ
- ムササビ(P13)
- モモンガ
- ヤマネ
- リス(P2) など

ムササビ【通年】
(里地里山)

ゴイサギ【通年】
(千曲川・ため池周辺など)

春にみられる鳥類

◇高原地帯

- アトリ(P9)
- ウグイス
- ウソ(P3)
- オオルリ
- カッコウ
- キビタキ
- クロツグミ(P5)
- シメ
- センダイムシクイ
- チゴモズ
- ツグミ(P14)
- ツツドリ
- ハギマシコ
- ヒバリ など

◇千曲川・ため池周辺

- アオジ
- ウグイス
- オオヨシキリ(P6)
- カイツブリ(P5)
- コガモ(P3)
- ツグミ(P14)
- ツバメ(P4)
- ハマシギ など

夏にみられる鳥類

◇高原地帯

- アカモズ
- ウグイス
- オオルリ
- カッコウ
- キビタキ
- クロツグミ(P5)
- センダイムシクイ
- チゴモズ
- ツバメ(P4)
- ヒバリ
- ホトトギス など

◇千曲川・ため池周辺

- イワツバメ
- オオヨシキリ(P6)
- カイツブリ(P5)
- カッコウ
- コチドリ(P13)
- ツバメ(P4) など

秋にみられる鳥類

◇高原地帯

- アオジ
- ノスリ(P7) など

◇千曲川・ため池周辺

- イカル
- エナガ(P8)
- カイツブリ(P5)
- コガラ(P7)
- ヒガラ など

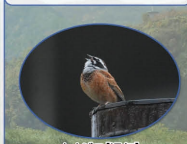

ホオジロ【通年】
(菅平高原・薬の丸高原・奥ケ原高原・千曲川周辺など)

コチドリ【夏】
(千曲川・ため池周辺など)

通年みられる鳥類

◇高原地帯

- アオゲラ
- アカゲラ
- イカル
- イヌワシ特(P7)
- エナガ(P8)
- カケス
- カワラヒワ(P14)
- キジ
- キセキレイ
- コガラ(P7)
- コゲラ
- コジュケイ
- シジュウカラ
- スズメ(P14)
- トビ
- ハシボソガラス
- ヒヨドリ
- ヒガラ
- ホオジロ(P13)
- ムクドリ(P2)
- メジロ
- モズ
- ヤマガラ
- ルリビタキ など

◇千曲川・ため池周辺

- アオサギ
- イカルチドリ
- イソシギ
- カルガモ
- カワセミ
- カワラヒワ(P14)
- キセキレイ
- ゴイサギ(P13)
- コサギ
- シジュウカラ
- スズメ(P14)
- セグロセキレイ
- ダイサギ
- チュウサギ
- トビ
- チョウゲンボウ
- ハクセキレイ(P14)
- ハシボソガラス
- ヒバリ
- ヒヨドリ
- ホオジロ(P13)
- ムクドリ(P2)
- モズ など

冬にみられる鳥類

◇高原地帯

- アトリ(P9)
- ウソ(P3)
- シメ
- シロハラ
- ツグミ(P14)
- ハギマシコ
- ヒバリ
- ミソサザイ など

◇千曲川・ため池周辺

- アオジ
- アトリ(P9)
- オナガガモ
- カシラダカ
- コガモ(P3)
- ツグミ(P14)
- ノスリ(P7)
- ハマシギ
- マガモ など

ツグミ【冬から春】
(菅平高原・薬の丸高原・奥ケ原高原・千曲川周辺など)

カワラヒワ【通年】
(里地里山・千曲川周辺など)

スズメ【通年】
(全域)

ハクセキレイ【通年】
(千曲川・ため池周辺など)

コイ(千曲川・その他河川)

千曲川等の魚類

- アユ(P6)
- アブラハヤ(P4)
- イワナ(P9)
- ウグイ(ハヤ)(P4)
- ウナギ
- カジカ(P8)
- カマツカ
- ギンブナ
- コイ(P14)
- ヒガシシマドジョウ
- タモロコ
- ドジョウ
- ナマズ
- ニゴイ
- ヤマメ(P2、9) など

蝶類

◇アゲハチョウ科

- アゲハチョウ
- カラスアゲハ
- ジャコウアゲハ など

◇シロチョウ科

- スジグロシロチョウ
- ミヤマシロチョウ特
- ミヤマモンキチョウ特(P14)
- モンシロチョウ など

◇シジミチョウ科

- オオルリシジミ絶(P5)
- ベニシジミ
- ミヤマシジミ など

◇タテハチョウ科

- コミスジ
- ヒオドシチョウ
- ヒメアカタテハ など

◇マダラチョウ科

- アサギマダラ(P2)

◇テングチョウ科

- テングチョウ

◇ジャノメチョウ科

- クロヒカゲ
- ヒメウラナミジャノメ
- ベニヒカゲ など

◇セセリチョウ科

- イチモンジセセリ
- ダイミョウセセリ
- ミヤマセセリ など

ミヤマモンキチョウ【夏】
(湯の丸高原など)

セミ類

- アブラゼミ(P14)
- ニイニイゼミ
- ヒグラシ
- ミンミンゼミ(P2) など

トンボ類

◇イトトンボ科

- キイトトンボ など

◇カワトンボ科

- ニシカワトンボ

◇サナエトンボ科

- コオニヤンマ など

◇オニヤンマ科

- オニヤンマ

◇ギンヤンマ科

- ギンヤンマ など

◇ルリボシヤンマ科

- マダラヤンマ(P8) など

◇シオカラトンボ科

- シオカラトンボ など

◇アカトンボ科

- アキアカネ など

水辺・ため池の昆虫

- カゲロウ類
- カワゲラ類
- トビケラ類
- ホタル(P6、14)
- ゲンゴロウ など

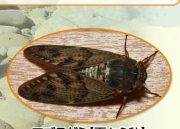

アブラゼミ【夏から秋】
(全域)

ホタル【夏】
(上田市下塩尻・塩川弧塚沢、東御市和大川など)