資料-2

危機管理型水位計設置(案)

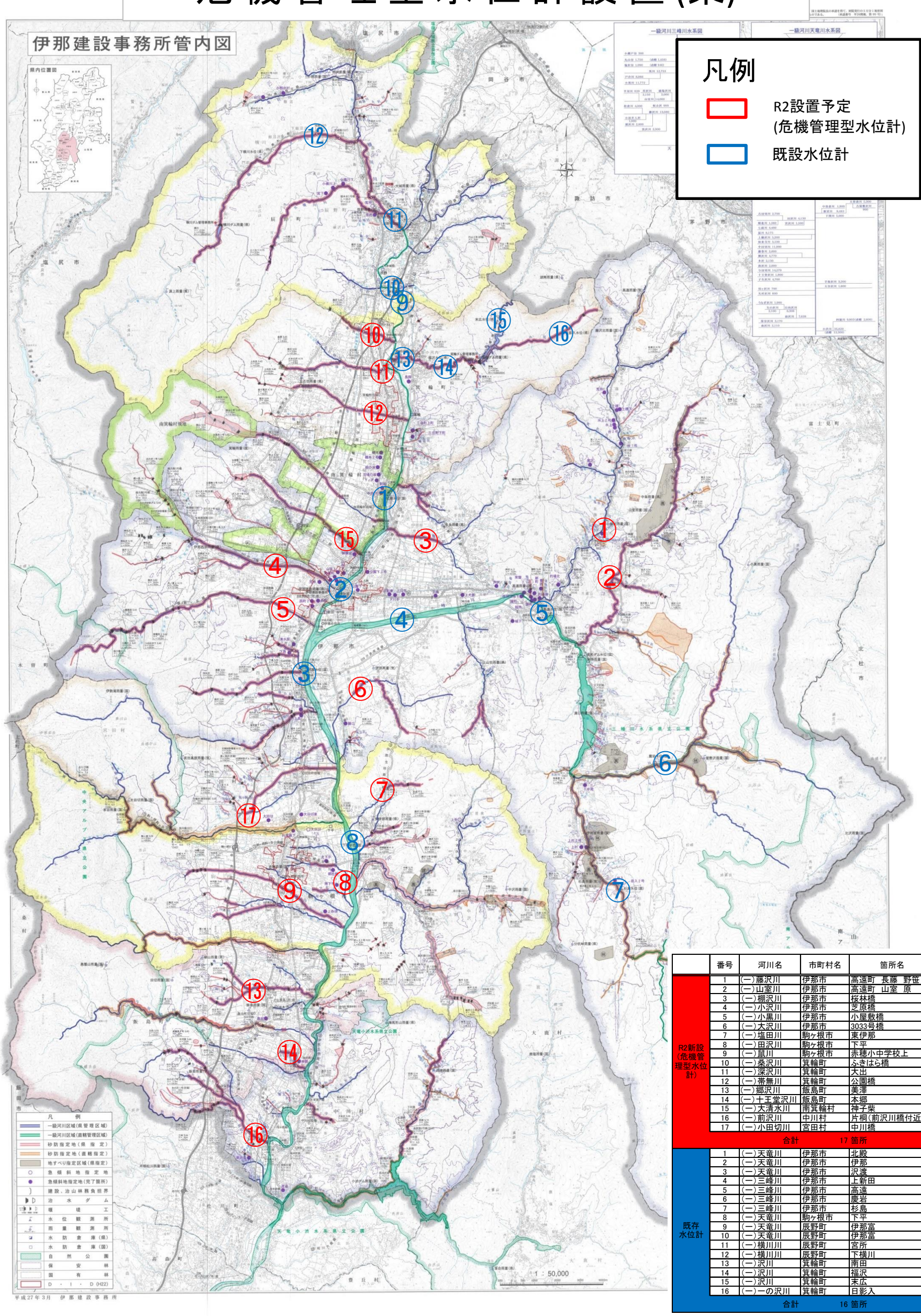

	番号	河川名	市町村名	箇所名
R2新設（危機管理型水位計）	1	(一)藤沢川	伊那市	高遠町　長藤　野笹
	2	(一)山室川	伊那市	高遠町　山室　原
	3	(一)棚沢川	伊那市	桜林橋
	4	(一)小沢川	伊那市	芝原橋
	5	(一)小黒川	伊那市	小屋敷橋
	6	(一)大沢川	伊那市	3033号橋
	7	(一)塩田川	駒ヶ根市	東伊那
	8	(一)田沢川	駒ヶ根市	下平
	9	(一)鼠川	駒ヶ根市	赤穂小中学校上
	10	(一)桑沢川	箕輪町	ふきはら橋
	11	(一)深沢川	箕輪町	大出
	12	(一)帯無川	箕輪町	公園橋
	13	(一)郷沢川	飯島町	美澤
	14	(一)十王堂沢川	飯島町	本郷
	15	(一)大清水川	南箕輪村	神子柴
	16	(一)前沢川	中川村	片桐(前沢川橋付近)
	17	(一)小田切川	宮田村	中川橋
合計				17 箇所
既存水位計	1	(一)天竜川	伊那市	北殿
	2	(一)天竜川	伊那市	伊那
	3	(一)天竜川	伊那市	沢渡
	4	(一)三峰川	伊那市	上新田
	5	(一)三峰川	伊那市	高遠
	6	(一)三峰川	伊那市	慶岩
	7	(一)三峰川	伊那市	杉島
	8	(一)天竜川	駒ヶ根市	下平
	9	(一)天竜川	辰野町	伊那富
	10	(一)天竜川	辰野町	伊那富
	11	(一)横川川	辰野町	宮所
	12	(一)横川川	辰野町	下横川
	13	(一)沢川	箕輪町	南田
	14	(一)沢川	箕輪町	福沢
	15	(一)沢川	箕輪町	末広
	16	(一)一の沢川	箕輪町	日影入
合計				16 箇所