



2016



スカイフェスティバルin松本

信州まつもと空港にて開催!!

9/19(月)祝 10:00▶15:00

お楽しみプレゼント

★ ★ ★ お客様控え ★ ★ ★

抽選番号

000000

※抽選時に当選されたお客様が抽選会場にいない場合は無効とさせていただきます。

抽選日

平成28年9月19日(月・祝)

抽選会場

総合案内

抽選受付

下記の抽選券を予め総合案内にある応募箱へ各抽選の10分前までに投函してください。

抽選発表時刻

- ヘリコプター、小型機遊覧飛行券 12:20
- 札幌線、福岡線の往復航空券 14:40

(遊覧飛行に係る航空傷害保険料1,000円は当選者の負担となります)

※詳しい抽選内容及び時刻は総合案内でご確認ください

★ ★ ★ 抽選券 ★ ★ ★

抽選番号

000000

※総合案内の応募箱へ投函して下さい

大芝生広場

駐車場

スカイフェスティバル来場者用です。
(空港内駐車場は搭乗者用となっております。)
駐車場開場時間は8時30分～



ピクニック広場

無料
シャトルバス乗降場



アルウイン

シャトルバス経路

ターミナルビル

総合案内

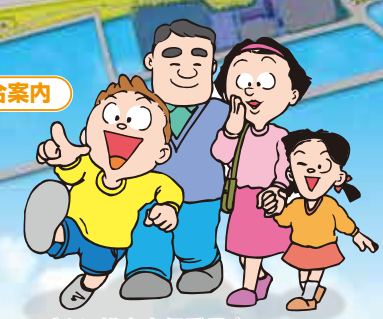

車：塩尻北インターより車で約10分
バス：松本バスターミナルよりバスで約30分
(エアポートシャトルバス・空港朝日線)

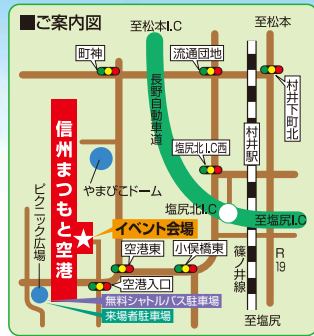

SHENSHU MATSUMOTO AIRPORT
信州まつもと空港

2016
スカイフェスティバル
in 松本会場

※詳細は裏面です

■イベント会場へはシャトルバス(無料)をご利用ください。

シャトルバス運行時間
9:30~15:30

■悪天候の場合、イベント内容が変更になることがありますので、ご了承ください。
■ゴミの持ち帰りにご協力ください。

- 主催 / スカイフェスティバルin松本実行委員会
(構成団体) 松本商工会議所、塩尻商工会議所、(株)フジドリームエアラインズ、(株)エスエーエス、信州まつもと空港利用促進協議会、松本空港連絡協議会、松本空港ターミナルビル(株)、国土交通省、長野県、松本市、塩尻市(順不同)
- 共催 / 松本空港ロータリークラブ
- 協力 / 日本オーナーパイロット協会
- お問い合わせ / 実行委員会事務局(長野県松本空港管理事務所) TEL.0263-58-2517

2016スカイフェスティバルin松本



今年もイベントが盛り沢山!!

スカイフェスティバルin松本 20回記念 早朝ランウェイウォーク

■実施日時 / 9月11日(日)

■受付 AM4:30~AM4:50
■終了 AM6:30予定
■定員 30名

※滑走路を限られた時間で歩くため、小学生以上とさせていただきます。
※小学生は、保護者または家族(大人)の方の同伴が必要となります。



滑走路(2,000m)を早朝に徒歩で往復します。

■事前募集 9/2(金)締切(30名)
※雨天決行(台風などの悪天候によって中止する場合がございます)
※緊急時などにより途中で中止する場合がございます。
■共催: 信州まつもと空港利用促進協議会

カメラ・ビデオの撮影自由!

① おたのしみ抽選会

信州まつもとと空港発着の往復航空券と、当日搭乗できるヘリ・小型飛行機遊覧飛行券が当たる抽選会があります。全イベント共通の抽選受付を10:00から行います。

■遊覧飛行当日抽選分 / 12:20~

※当選者のヘリ・小型飛行機の搭乗は13:45以降です

■往復航空券抽選会 / 14:40~

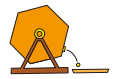

② 空港施設(制限区域内)の一部見学

普段は入ることのできない、空港施設の一部を開放します。

■10:00~15:00

●小型飛行機の展示 ●大型化学消防車の展示 ●消防防災ヘリの展示



※立入にあたっては、金属探知器による検査をさせていただきます。※時間または都合により御覧いただけない場合がございます。

③ 小型飛行機・ヘリ遊覧飛行体験

小型飛行機で松本城周辺上空を飛行する、約10分間の遊覧飛行を体験していただけます。

■午前の部 / 11:10~12:10 事前募集 9/2(金)締切(4組12名)

■午後の部 / 13:45~ 当日抽選 12:10受付終了、12:20抽選
※午後の部の抽選会は、12:20から本館前で行います。



協力: 東邦航空(株)、新中央航空(株)
※搭乗者保険1人1,000円は個人負担となります。※天候不良などにより実施できない場合がございます。
※この抽選以外にも小型飛行機による有料の遊覧もできます。

※都合によりイベント内容を変更する場合がございます。

④ 管制塔見学

■午前の部 / 11:00~11:30 / 11:30~12:00
■午後の部 / 13:30~14:00 / 14:30~15:00

事前募集 9/2(金)締切(20名)各コース5名
※対象: 小学5年生から高校3年生まで



※当日の抽選は行いません。事前募集のみとなります。
※保護者など付き添いの方は見学いただけません。

⑤ ターミナルビル内の催し物

- | | | |
|--|--|---|
| <p>屋上</p> <ul style="list-style-type: none"> ●休憩所 ●FDA機への歓迎放水アーチ(11:50頃) ●FDA機による南エプロン内周回(14:20頃~) | <p>2F</p> <ul style="list-style-type: none"> ●写真コンクール 入選作品展示 ●ちびっ子制服 ●FDA航空教室(13:30~) ●DVD放映 など | <p>1F</p> <ul style="list-style-type: none"> ●空港関連展示 など |
|--|--|---|

⑧ 県警・消防防災 合同デモフライト

山岳救助などで活躍中の県警・消防防災ヘリがデモフライト。 ■10:30~11:00



※緊急出勤等により単独フライトまたは中止になる場合がございます。あらかじめご了承ください。

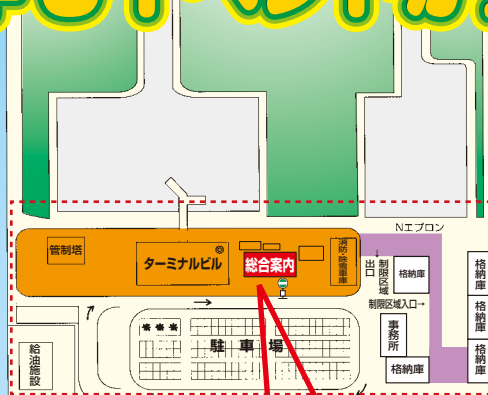

⑥ 滑走路場周見学(受付) 有料100円

バスに乗って滑走路を見学しよう!!
※当日、乗車受付いたします。
※希望者多数の場合はお乗りいただけない場合があります。

■午前の部 / 10:00、11:00、11:30
■午後の部 / 13:40、14:10



⑦ イベント広場

- 木工教室
- 子ども縁日
- 地元農産物の販売
- 除雪車展示
- 各種屋台
- 松本山雅FC関係イベント(10:30頃~)

