

自動車リサイクル法  
(使用済自動車の再資源化等に関する法律)

# 資金管理システム・電子マニフェストシステム 画面イメージ

## 引取業者によるパソコンを利用した 預託確認・移動報告



財団法人 自動車リサイクル促進センター  
経済産業省・環境省

# リサイクル料金未預託の 使用済自動車を引取時の画面イメージ

プレリリース版メインメニュー：自動車リサイクルシステム 練習用システム - Microsoft Internet Explorer

ファイル(F) 編集(E) 表示(V) お気に入り(A) ツール(T) ヘルプ(H)

戻る 進む 印刷 検索 お気に入り メディア

アドレス(D) D:\プレリリース版\MBXS0200\_menu2.html 移動 リンク >>

## 自動車リサイクルシステム

### 練習用システム

#### メインメニュー

ご使用になる前に、注意事項と操作説明を必ずお読みください。

[「ご使用になる前に」のページへ ▶](#)

注意：以降のコンテンツはナレーション付きです。

- [引取業者の使用済自動車引取時の実務](#)
- [引取業者の引取報告以外の移動報告実務](#)
- [フロン類回収業者の移動報告実務](#)
- [解体業者の移動報告実務](#)
- [プレス・せん断処理業者およびシュレッダー業者の移動報告実務](#)

※ ダウンロード方式で使用される場合には、ダウンロード用ページへ遷移してください。  
[ダウンロード用ページへ →](#)

※ 本ソフトウェアはプレリリース版です。  
正常に動作しない可能性もありますが、ご利用者様の責任においてお使いください。

file:///D:/プレリリース版/MBXS0200\_menu2.html#

スタート プレリリース版 プレリリース版メイン... 無題 - ペイント Microsoft PowerPoi... 98% 11:18

・メインメニュー画面において「引取業者の使用済自動車引取時の実務」をクリックしてください。

## 1.1 引取時預託申請(SPC収納)および引取報告

▲ 詳細メニュー

× 閉じる

リサイクル料金が未預託の使用済自動車を引き取る際には、最終所有者にリサイクル料金を支払っていただく必要があります。リサイクル料金の収納方法は、次の3種類から選択できます。

1. スマートピットカード(SPC)利用方式
2. 郵便局口座振替利用方式
3. セブン-イレブン利用方式

ここでは、スマートピットカード(SPC)利用方式でリサイクル料金を収納する場合の練習を行います。

使用済自動車の引取時には、まず資金管理システムにログイン(接続)して預託確認を行い、スマートピットカード(SPC)利用方式でリサイクル料金を収納する旨の預託申請を行った上で(下記①)、リサイクル料金を収納していただきます。

次に預託済であることを確認し(同②)、電子マニフェストシステムに接続して引取報告を行います(同③)。

操作の流れは、次のとおりです。

## ①預託確認・預託申請

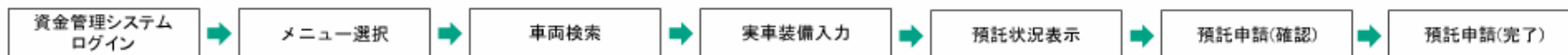

## ②預託状況の再確認

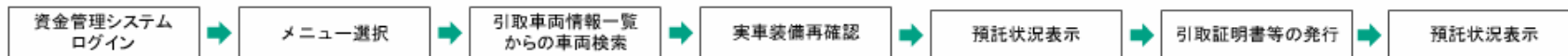

## ③引取報告

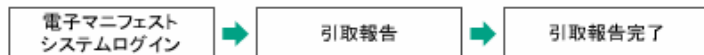

実際には、上記①の預託申請を行った後、一旦資金管理システムからログアウト(接続解除)してリサイクル料金を収納しますが、この練習ではログアウトせずに続けて上記②の預託状況の再確認を行うこととし、上記①の「預託申請(完了)」の次に、上記②のメニュー選択に移ります。

それでは、操作練習を開始します。

「開始」ボタンをクリックしてください。

開始 ▶

引取業者の使用済自動車引取時の実務 - Microsoft Internet Explorer

## 引取業者の使用済自動車引取時の実務

× 閉じる

詳細メニュー

練習するメニューを選択してください。

- ▶ 1 リサイクル料金未預託の場合 (※ P. 11～P. 33)
  - ▶ 1.1 引取時預託申請 (SPC収納) および引取報告 (※ P. 11～P. 23, P. 25～P. 26, P. 29, P. 32～P. 33)
  - ▶ 1.2 引取時預託申請 (郵便局収納) (※ P. 24～P. 25, P. 28)
  - ▶ 1.3 引取時預託申請 (セブン-イレブン収納) (※ P. 26～P. 27, P. 30～P. 31)
- ▶ 2 リサイクル料金預託済の場合 (※ P. 10～P. 20)

第3回全国説明会  
「引取工程およびリサイクル料金  
に関する説明資料」  
を併せてご参照ください



※ 説明資料での  
該当ページ

スタート Youhei Wa... Microsoft ... Microsoft ... 【B】引取... 2 Internet... 97% 9:11

- ・リサイクル料金の支払い方法には、1. SPC (スマートビットカード) 収納、2. 郵便局収納、3. セブンイレブン収納、が存在します。
- ・まず、リサイクル料金未預託の使用済自動車について、「1. SPC 収納」によりリサイクル料金を支払いつつ引き取る場合の画面イメージについて説明します。
- ・詳細メニュー画面において「1. 1 引取時預託申請 (SPC 収納) および引取報告」をクリックしてください。

引取業者の使用済自動車引取時の実務 - Microsoft Internet Explorer

## 1.1 引取時預託申請(SPC収納)および引取報告

資金管理システム ログイン → メニュー選択 → 車両検索 → 実車装備入力 → 預託状況表示 → 預託申請(確認) → 預託申請(完了)

戻る 進む

### 自動車リサイクルシステム

ログイン (KXSS0010)

注意事項を表示 音声を文字表示

■預託実務等受託業者(引取時)事業所用の事業所コードと電子マニフェスト制度による移動報告を行う際の事業所コードは異なりますので、預託実務等受託業者(引取時)事業所用の事業所コードを入力してください。

× 閉じる

#### 1. ログイン情報

※印の項目は、必ず入力してください。

事業所コード*	<input type="text"/>
パスワード*	<input type="password"/>

ログイン

タスクバー: ATOK あ連 R 漢 股 英小 | 17 | CAPS KANA | 2 Windows Explorer | 2 Internet Explorer | Youhei Watanabe ... | 無題 - ペイント | 98% | 12:10

- 1, 引取業者(預託申請・預託確認用)の事業所コード、パスワードを入力します。  
練習用システムでは、事業所コードを「222022202209」と入力していただきます。
- 2, ログインボタンをクリックしてください。

引取業者の使用済自動車引取時の実務 - Microsoft Internet Explorer

## 1.1 引取時預託申請(SPC収納)および引取報告

▲ 詳細メニュー × 閉じる

資金管理システム ログイン → メニュー選択 → 車両検索 → 実車装備入力 → 預託状況表示 → 預託申請(確認) → 預託申請(完了)

戻る 進む

注意事項を表示 音声で文字表示

■ 注意事項はありません。

事業所コード  
事業者名  
事業所名

### 自動車リサイクルシステム

資金管理 > 引取時メニュー (KXSS0020)

1. 業務メニュー
  - 1.1 料金照会 車両の車台番号等を特定し、リサイクル料金等の照会を行います。
  - 1.2 引取車両検索 引取車両の車台番号等を特定し、預託申請、確認を行います。
  - 1.3 引取車両情報一覧 保存されている引取車両の一覧を表示し、預託確認、申請を行います。
  - 1.4 預託申請取消 自己で行った預託申請の取消を行います。(申請実施者以外は取消できません。)
3. 登録内容変更
  - 3.1 SPC番号の削除 紛失、破損したスマートピットカード番号を無効にします。(無効にしたカードは利用できません。)
  - 3.2 支局名の登録 登録番号/車両番号の入力時に使用する「よく使う支局名」の登録、変更を行います。

ログアウト

17 97%

・預託確認を行うメニューを選択します。

1, 「1.2 引取車両検索」をクリックしてください。

引取業者の使用済自動車引取時の実務 - Microsoft Internet Explorer

## 1.1 引取時預託申請(SPC収納)および引取報告

資金管理システム ログイン → メニュー選択 → **車両検索** → 実車装備入力 → 預託状況表示 → 預託申請(確認) → 預託申請(完了)

戻る 進む

注意事項を表示 音声を文字表示

自動車リサイクルシステム

引取時 > 預託確認 > 引取車両検索 (KNFS0021)

事業所コード  
事業者名  
事業所名

メニューに戻る

1. 車台番号

※印の項目は、必ず入力してください。

車台番号*	<input checked="" type="radio"/> 車台番号の下4桁	<input type="text"/> (半角英数)
	<input type="radio"/> 職権打刻の全桁	<input type="text"/> [ <input type="text"/> ] <input type="text"/> <input type="text"/> (半角数字)

2. 登録番号/車両番号またはリサイクル券番号

登録番号/車両番号またはリサイクル券番号のいずれかを必ず入力してください。

登録番号で検索する場合 ※印の項目は、必ず入力してください。

車両区分*	<input checked="" type="radio"/> 登録自動車 <input type="radio"/> 軽自動車			
	支局名	分類番号	かな	一連指定番号
登録番号/車両番号*	練馬 (全角)	<input type="text"/> (半角数字)	<input type="text"/>	<input type="text"/> (半角数字)
	(よく使う支局名 練馬)			

リサイクル券番号で検索する場合 ※印の項目は、必ず入力してください。

リサイクル券番号\*  -  -  (半角数字)

戻る

ATOK あ 連 R 漢 競 英小

スタート 秋陣 引取業者... 無題 - ペ... Microsoft ... 97% 13:30

注意事項を表示

- 車両の検索は、「車台番号下4桁+登録・車両番号」または「車台番号下4桁+リサイクル券番号」で行います。
- 職権打刻番号の場合は、全桁を入力します。
- 登録・車両番号、リサイクル券番号がともに不明な場合は、「単一情報検索」ボタンをクリックし、車台番号全桁を2回入力することで車両を検索します。

閉じる

・預託確認を行う車両を検索します。車検証等を確認し車台番号と登録番号・車両番号又はリサイクル券番号を入力します。  
練習用システムでは、車台番号と登録番号を入力していただきます。

- 1, 「車台番号の下4桁」を入力します。 練習用システムでは、車台番号下4桁を「0111」とします。
- 2, 「登録番号」を入力します。
- 3, 「検索」ボタンをクリックしてください。



引取業者の使用済自動車引取時の実務 - Microsoft Internet Explorer

## 1.1 引取時預託申請(SPC収納)および引取報告

資金管理システム ログイン → メニュー選択 → 車両検索 → **実車装備入力** → 預託状況表示 → 預託申請(確認) → 預託申請(完了)

戻る 進む

### 自動車リサイクルシステム

引取時 > 預託確認 > 引取車両の実車装備情報入力 (KNFS0030)

メニューに戻る

事業所コード  
事業者名  
事業所名

注意事項を表示 音声を文字表示

- 必ず実車確認を行ってから入力してください。
- 自動車メーカー等の標準装備情報においてエアバッグ類装備「有」とされている車両について、エアバッグ類の装備「無」と選択した場合は、警告ダイアログが表示されます。
- 脱フロンエアコンが装備されている場合は、フロン類装備は「無」となります。「有」を選択することはできません。

閉じる

#### 1. 車両情報

車台番号	AA111-0110111	車両区分	登録自動車
登録番号/車両番号	品川 550お9999	リサイクル券番号	1101-1011-0110

#### 2. 車両実車装備情報

※必ず入力してください。  
車両装備を実車で確認して、入力後「確定」ボタンを押してください。

フロン類	<input checked="" type="radio"/> 有 <input type="radio"/> 無
エアバッグ類	<input type="radio"/> 有 <input checked="" type="radio"/> 無

#### 3. 架装物区分

架装物判定の参考情報です。

架装物区分	04 : 架装物がリサイクル料金に含まれているかどうか不明。 マニュアルで確認が必要。
-------	--

戻る 確定 ログアウト

17:00K あ 連 R 漢 股 英小 97%

・預託確認を行う車両のフロン類、エアバッグ類の装備の有無を入力します。

- 1, フロン類の有無を入力します。ここでは「有」のボタンをチェックしてください。
- 2, エアバッグ類の有無を入力します。ここでは「有」のボタンをチェックしてください。
- 3, 「確定」ボタンをクリックしてください。

引取業者の使用済自動車引取時の実務 - Microsoft Internet Explorer

## 1.1 引取時預託申請(SPC収納)および引取報告

資金管理システム ログイン → メニュー選択 → 車両検索 → 実車装備入力 → 預託状況表示 → 預託申請(確認) → 預託申請(完了)

戻る 進む

注意事項を表示 音声を文字表示

### 2. 車両実車装備情報

フロン類	有	エアバッグ類	有
------	---	--------	---

### 3. 料金情報

預託金額に不足があり、引取報告ができません。  
 使用済自動車引取前に、預託必要金額を預託していただく必要があります。  
 続けて預託申請を行う場合には、収納方法を選択し「預託申請画面へ」ボタンを押してください。  
 預託申請をすぐに行わない場合には、収納方法を選択せずに「一覧に追加」ボタンを押して保存してください。

	預託済金額	預託必要金額
シュレッダーダスト料金	*****	¥8,000
エアバッグ類料金	*****	¥2,000
フロン類料金	*****	¥2,000
情報管理料金	*****	¥130
資金管理料金		¥480
フロン券による事前支払(-)		¥2,580
合計	*****	¥10,030

click 収納方法を選択します。  
 この練習では、収納方法をSPCと考え、「SPC」を選択してください。

預託が必要なりサイクル料金額を確認します。

### 4. 収納方法

※印の項目は、必ず入力してください。  
 収納方法で「SPC」を選択した場合のみ、SPC番号を必ず選択してください。

収納方法*	<input type="radio"/> 郵便局 <input type="radio"/> SPC <input type="radio"/> セブン-イレブン
SPC番号	<input type="text"/>

戻る 一覧に追加 ATOK あ連 R漢 般 英小 預託申請画面へ ログアウト

スタート 秋陸 秋の陣・環... 引取業者... 無題 - ペ... Microsoft ... 97% 1358

・料金情報の記載内容により、リサイクル料金が未預託であることを確認し、収納方法を選択します。

- 1, 収納方法を選択します。ここでは「SPC」を選択してください。
- 2, SPC番号を入力します。ここでは「920 988 673 3130」とします。
- 3, 右下の「預託申請画面へ」ボタンをクリックしてください。

引取業者の使用済自動車引取時の実務 - Microsoft Internet Explorer

## 1.1 引取時預託申請(SPC収納)および引取報告

資金管理システム ログイン → メニュー選択 → 車両検索 → 実車装備入力 → 預託状況表示 → 預託申請(確認) → 預託申請(完了)

戻る 進む ▶

留意事項を表示 ▼ 音声を文字表示 ▼

引取時 > 預託申請 (SPC収納) > 確認 (KNFS0072)

事業所名  
事業者名  
事業所名

メニューに戻る

リサイクル料金等を確認し、よろしければ「申請」ボタンを押して預託申請を行ってください。

### 1. 車両情報

車台番号	AA111-0110111	車両区分	登録自動車
登録番号/車両番号	品川 550お9999	リサイクル券番号	1101-1011-0110

### 2. 料金情報

	預託済金額	預託必要金額
シュレッダーダスト料金	*****	¥8,000
エアバッグ類料金	*****	¥2,000
フロン類料金	*****	¥2,000
情報管理料金	*****	¥130
資金管理料金		¥480
フロン券による事前支払(-)		¥2,580
合計	*****	¥10,030

### 3. SPC番号

SPC番号 920 988 673 3130

click 預託申請を行います。  
「申請」ボタンをクリックしてください。

戻る

申請 ログアウト

スタート | ATOK あ連 R漢 般 英小 | 秋の陣・環... | 引取業者... | 無題 - ペ... | Microsoft ... | 17 | 97% | 14:19

・料金情報等を再度確認した上で、SPC利用方式を収納方法として選択した場合の預託申請を行います。

- 1, 「申請」ボタンをクリックしてください。
- 2, 右記メッセージが出ますので、「OK」ボタンをクリックしてください。

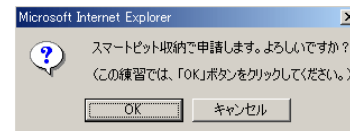

引取業者の使用済自動車引取時の実務 - Microsoft Internet Explorer

## 1.1 引取時預託申請(SPC収納)および引取報告

資金管理システム ログイン → メニュー選択 → 車両検索 → 実車装備入力 → 預託状況表示 → 預託申請(確認) → 預託申請(完了)

戻る 進む

自動車リサイクルシステム

引取時 > 預託申請 (SPC収納) > 完了 (KNFS0082)

事業所コード  
事業者名  
事業所名

メニューに戻る

預託申請を受理しました。  
所定のコンビニエンスストア（セブン-イレブン除く）で15日以内に表示金額の支払いが必要です。  
他の車両の預託確認を実施する場合には、「引取車両検索へ」か「引取車両一覧へ」ボタンを押してください。

### 1. 車両情報

車台番号	AA111-0110111	車両区分	登録自動車
登録番号/車両番号	品川 550お9999	リサイクル券番号	1101-1011-0110

### 2. 収納情報

収納金額	¥10,030
SPC番号	920 988 678 3130
請求ID	19364/2046

引取車両検索へ 引取車両一覧へ ログアウト

ATOK あ 連 R 漢 般 英 小

スタート 秋陣 引取業者... 無題 - ペ... Microsoft ... 97% 14:23

留意事項を表示 音声を文字表示

■預託申請した車両が預託済みになったか否か  
は、業務メニューの「1.3 引取車両情報一覧」  
から確認することができます。

閉じる

- ・預託申請が受理された画面になります。
- ・スマートピットカードを15日以内にコンビニエンスストアに持参して、リサイクル料金を支払うことが必要です。コンビニエンスストアでの支払い後、30分以内に預託済みとなり引取報告が可能になります。

1, 右下の「ログアウト」ボタンを押します。

実際には預託申請が終了した後に一旦ログアウトし、コンビニエンスストアでリサイクル料金を収納した後に再度ログインすることとなりますが、ログアウト後、コンビニエンスストアでの収納が済み、再度ログインしたと仮定し、引き続き引取時メニューへ移動します。

引取業者の使用済自動車引取時の実務 - Microsoft Internet Explorer

## 1.1 引取時預託申請(SPC収納)および引取報告

▲ 詳細メニュー × 閉じる

資金管理システム ログイン → メニュー選択 → 引取車両情報一覧からの車両検索 → 実車装備再確認 → 預託状況表示 → 引取証明書等の発行 → 預託状況表示

戻る 進む ▶ ▶ 注意事項を表示 ▶ 音声を文字表示

 自動車リサイクルシステム

資金管理 > 引取時メニュー (KXSS0020)

事業所コード 222022202209  
 事業者名 東京販売(株)  
 事業所名 東京(宮)

P 画面印刷 ? ヘルプ

1. 業務メニュー

1.1 料金照会 実施するメニューを選択します。 設定し、リサイクル料金等の照会を行います。

1.2 引取車両検索 「1.3 引取車両情報一覧」を選択して、クリックしてください。 を特定し、預託申請、確認を行います。

1.3 引取車両情報一覧 保存されている引取車両の一覧を表示し、預託確認、申請を行います。

1.4 預託申請取消 自己で行った預託申請の取消を行います。(申請実施者以外は取消できません。)

3. 登録内容変更

3.1 SPC番号の削除 紛失、破損したスマートピットカード番号を無効にします。(無効にしたカードは利用できません。)

3.2 支局名の登録 登録番号/車両番号の入力時に使用する「よく使う支局名」の登録、変更を行います。

ログアウト

スタート Youhei... Micros... Micros... 【B】3... 2 Inte... 無題... CAPS KANA 97% 9:47

・預託状況の再確認を行うメニューを選択します

1, 「1.3 引取車両情報一覧」をクリックしてください。

引取業者の使用済自動車引取時の実務 - Microsoft Internet Explorer

## 1.1 引取時預託申請(SPC収納)および引取報告

資金管理システム ログイン → メニュー選択 → **引取車両情報一覧からの車両検索** → 実車装備再確認 → 預託状況表示 → 引取証明書等の発行 → 預託状況表示

戻る 進む

留意事項を表示 音声で文字表示

■留意事項はありません。

事業所コード  
事業者名  
事業所名

引取時 > 預託確認 > 引取車両情報一覧 (KNFS0010)

メニューに戻る

検索結果は35件です。 前ページ 次ページ 1 ページ 1-10件

No.	車台番号	登録番号/車両番号	リサイクル券番号	車両区分	預託状況	収納方法	収納関連情報(※)	保存日
1	札[11]5078札	札幌 100し3134	1443-7025-2149	登録	未預託	-	-	2005/08/30
2	U16T-0101702	宮城 40 へ4195	2415-9099-9725	軽	未預託	-	-	2005/08/30
3	WK3-004578	練馬 330ん5179	0876-4370-9181	登録	一部未預託	-	-	2005/09/01
4	AA111-0110111	品川 550お9999	1101-1011-0110	登録	預託済	-	-	2005/09/01
5	H33-1030218	横浜 300し 72	7000-0569-9272	登録	預託済	-	-	2005/09/01
6	VT1-019798	尾張小牧50 へ6358	0967-2406-3113	軽	申請中	セブン・イレブン	0420-1100-45765	2005/09/02
7	GDS10 010720	名古屋 79 ん5059	4015 0530 0700	登録	申請中	SPC	100 040 050 0646	2005/09/03
8	J71A-115686	神戸 41 Y7794	1664-5288-6668	軽	申請中	SPC	420 175 892 0257	2005/09/03
9	大[61]0445大	広島 800お7777	5493-5618-4080	登録	申請中	郵便局	2005/09/07	2005/09/04
10	RAC-048259	沖縄 500A4555	3438-4108-5660	登録	申請中	セブン・イレブン	7043-4033-67199	2005/09/05

※申請中の車両は、収納に関する以下の情報が表示されます。  
 ・SPC：SPC番号 ・セブン・イレブン：払込依頼番号 ・郵便局：引渡し予定日  
 ※この一覧に表示されている車両のうち、以下の条件にあてはまると、一覧から削除されます。  
 (1)マニフェスト発行済。(2)保存日から15日以上経過。(3)他事業者で預託申請されたもの。

【ご注意】郵便局収納の預託申請取消を行った場合でも、引渡し予定日が表示されているときは、口座から引落しが行われます。予定日  引落しできなかった場合、同一引渡し日の申請が全て無効になるのでご注意ください。

スタート 秋陣 秋の陣・環... 引取業者... 無題 - ペ... Microsoft ... 17 97% 14:47

過去に預託申請等を行った車両が一覧表示されます。預託申請した車両が預託済みになると「預託状況欄」に「預託済」と表示されるので、これを確認し引取報告を行う車両を選択します。

1, 引取報告を行う車両の車台番号をクリックしてください。

引取業者の使用済自動車引取時の実務 - Microsoft Internet Explorer

## 1.1 引取時預託申請(SPC収納)および引取報告

▲ 詳細メニュー × 閉じる

資金管理システム ログイン → メニュー選択 → 引取車両情報一覧からの車両検索 → **実車装備再確認** → 預託状況表示 → 引取証明書等の発行 → 預託状況表示

◀ 戻る 進む ▶

▼ 留意事項を表示 ▶ 音声を文字表示

■ 留意事項はありません。

事業所コード  
事業者名  
事業所名

引取時 > 預託確認 > 引取車両の実車装備情報確認 (KNFS0031)

メニューに戻る

預託申請時の車両実車装備情報を表示しています。  
装備を変更する場合は、「装備変更」ボタンを押してください。  
内容に問題がなければ、「確定」ボタンを押してください。

### 1. 車両情報

車台番号	AA111-0110111	車両区分	登録自動車
登録番号/車両番号	品川 550お9999	リサイクル券番号	1101-1011-0110

### 2. 車両実車装備情報

フロン類	有
エアバッグ類	有

### 3. 架装物区分

架装物判定の参考情報です。

架装物区分	04 : 架装物がリサイクル料金に含まれているかどうか不明。 マニュアルで確認が必要。
-------	--

装備変更

確定 ログアウト

ATOK あ連 R漢 般 英小

スタート 秋陣 秋の陣・環... 引取業者... 無題 - ペ... Microsoft ... 97% 14:54

・引取報告を行う車両の車両情報及び実車装備情報を確認し、確定します。

1, 右下の「確定」ボタンをクリックしてください。

引取業者の使用済自動車引取時の実務 - Microsoft Internet Explorer

## 1.1 引取時預託申請(SPC収納)および引取報告

資金管理システム ログイン → メニュー選択 → 引取車両情報一覧からの車両検索 → 実車装備再確認 → 預託状況表示 → 引取証明書等の発行 → 預託状況表示

戻る 進む ▶

引取時 > 預託確認 > 預託状況表示 (KNFS0051)

事業者名  
事業者名

▼ 注意事項を表示 ▶ 音声を文字表示

■ 注意事項はありません。

メニューに戻る

### 1. 車両情報

車台番号	AA111-0110111	車両区分	登録自動車
登録番号/車両番号	品川 550お9999	リサイクル券番号	1101-1011-0110

### 2. 車両実車装備情報

フロン類	有	エアバッグ類	有
------	---	--------	---

### 3. 料金情報

預託済車両であり、引取報告が可能です。  
内容に問題が無く、続けて引取報告を行う場合は、「引取報告へ」ボタンを押してください。  
引取証明書・移動報告車両情報・領収書(預託時のみ)が必要な場合は、「引取証明書等」ボタンを押して、引取報告前に必ず印刷してください。

引取報告をすぐに行わない場合には、「一覧に追加」ボタンを押して保存してください。

預託済金額	
シュレッダーダスト料金	¥8,000
エアバッグ類料金	¥2,000
フロン類料金	
情報管理料金	
合計	

click リサイクル券がない場合など必要に応じて、引取証明書等として印刷するイメージを表示します。「引取証明書等」ボタンをクリックしてください。

戻る 一覧に追加 引取証明書等

引取報告へ ログアウト

スタート プレリリース版 プレリリース版... 引取業者の... 無題 - ペイント Microsoft Po... 98% 11:29

・料金情報の記載内容により、リサイクル料金が預託済みであることを確認します。必要により引取証明書を印刷します。

1, 「引取証明書等」ボタンをクリックしてください。



引取業者の使用済自動車引取時の実務 - Microsoft Internet Explorer

## 1.1 引取時預託申請(SPC収納)および引取報告

資金管理システム ログイン → メニュー選択 → 引取車両情報一覧からの車両検索 → 実車装備再確認 → 預託状況表示 → **引取証明書等の発行** → 預託状況表示

戻る 進む

注意事項を表示 音声を文字表示

■注意事項はありません。

Adobe Acrobat - [KNFR0010.pdf]

使用済自動車引取証明書

引取日: 年 月 日

リサイクル券番号 (移動報告番号)	1101-1011-0110	<引渡者> 氏名・名称	
車台番号	AA111-0110111	<引取業者> 登録番号	
車名	〇〇〇	氏名・名称	印
預託金額	¥12,130 (消費税込み)	事業用名称	

※ 本物は使用済自動車の再資源化等に関する法律第9条の規定により、使用済自動車として取り扱われる事象との関係に基づき当該使用済自動車の引取を認められずに交付する事象となります。

所在地  
TEL

資金管理料金受領証

リサイクル券番号	1101-1011-0110	受領金額 ¥480 (消費税込み)	財団法人 自動車リサイクル促進センター 2005年9月1日発行
車台番号	AA111-0110111		
車名	〇〇〇		

移動報告車両情報

移動報告番号	1101-1011-0110
車台番号	AA111-0110111
車名	〇〇〇

スタート 秋陣 引取業者... 無題 - ペ... Microsoft ... 17 CAPS KANA 97% 15:02

・引取証明書等が印刷されるイメージが表示されます。画面の指示に従って、印刷するための操作を練習してください。印刷した後に右上の「×」ボタンをクリックします。

引取業者の使用済自動車引取時の実務 - Microsoft Internet Explorer

## 1.1 引取時預託申請(SPC収納)および引取報告

▲ 詳細メニュー × 閉じる

資金管理システム ログイン → メニュー選択 → 引取車両情報一覧からの車両検索 → 実車装備再確認 → 預託状況表示 → 引取証明書等の発行 → 預託状況表示

◀ 戻る 進む ▶

▶ 注意事項を表示 ▼ 音声を文字表示

これで預託状況の再確認が完了しました。引き続き、引取報告を行う操作練習を行います。画面の指示に従って、操作を練習してください。

× 閉じる

### 1. 車両情報

車台番号	AA111-0110111	車両区分	登録自動車
登録番号/車両番号	品川 550お9999	リサイクル券番号	1101-1011-0110

### 2. 車両実車装備情報

フロン類	有	エアバッグ類	有
------	---	--------	---

### 3. 料金情報

預託済車両であり、引取報告が可能です。  
内容に問題が無く、続けて引取報告を行う場合は、「引取報告へ」ボタンを押してください。  
引取証明書・移動報告車両情報・領収書（預託時のみ）が必要な場合は、「引取証明書等」ボタンを押して、引取報告前に必ず印刷してください。

引取報告をすぐに行わない場合には、「一覧に追加」ボタンを押して保存してください。

	預託済金額
シュレッダーダスト料金	¥8,000
エアバッグ類料金	¥2,000
フロン類料金	¥2,000
情報管理料金	¥130
合計	¥12,130

click 引き続き、引取報告を行います。  
「引取報告へ」ボタンをクリックしてください。

戻る 一覧に追加 引取証明書等 引取報告へ ログアウト

スタート Youhei... 対象画... Micros... 【B】引... 引取業... 無題... 17 CAPS KANA 97% 11:06

・これで預託状況の再確認は終了です。引き続き、引取報告を行います。

1, 「引取報告へ」ボタンをクリックしてください。

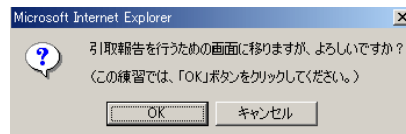

2, 上記メッセージが出ますので、「OK」ボタンをクリックしてください。

引取業者の使用済自動車引取時の実務 - Microsoft Internet Explorer

## 1.1 引取時預託申請(SPC収納)および引取報告

電子マニフェストシステムログイン → 引取報告 → 引取報告完了

戻る 進む

### 自動車リサイクルシステム

ログイン (JPRS0100)

閉じる

1. ログイン情報 ※印の項目は、必ず入力してください。

事業所コード*	<input type="text"/>
パスワード*	<input type="password"/>

閉じる ログイン

注意事項を表示 音声を文字表示

- 預託実務等受託業者(引取時)事業所用の事業所コード、パスワードを間違えて入力しないようご注意ください。
- 複数の工程を兼務する場合は、工程ごとに「事業所コード」および「初期パスワード」が事業者情報登録センターより送付されますので、間違えないように管理してください。

閉じる

スタート Youhei... 対象画... Micros... [B]引... 引取業... 無題... 17 CAPS KANA 97% 11:31

- 1, 引取業者(電子マニフェストシステム)用の事業所コード、パスワードを入力します。  
練習用システムでは、事業所コード:「222022202220」と入力していただきます。  
(注)引取業者(預託申請・預託確認用)の事業所コード、パスワードを間違えて入力しないよう注意してください。
- 2, ログインボタンをクリックしてください。

引取業者の使用済自動車引取時の実務 - Microsoft Internet Explorer

## 1.1 引取時預託申請(SPC収納)および引取報告

電子マニフェストシステムログイン → 引取報告 → 引取報告完了

戻る 進む

注意事項を表示 音声を表示

■必要に応じ、備考欄に各種情報(注文書No等)を入力することも可能です。

1. 引取実施事業者(自社)情報

事業所コード	222022202220	事業者/事業所名	東京販売(株)東京(宮)
--------	--------------	----------	--------------

2. 車台基本情報 (特に車台番号に間違いがないか確認してください)

車台番号	AA111-0110111
移動報告番号	110110110110

3. フロン類種別

最終所有者名を入力します。  
この練習では、最終所有者名を山田 太郎と考え、入力してください。

フロン類種別\*  CFC  HFC

必要に応じて郵便番号を入力します。  
この練習では、最終所有者の郵便番号を1110111と考え、入力します。

4. 最終所有者情報 \*最終所有者名は必ず入力してください。

最終所有者名*	山田 太郎	郵便番号	1110111	住所呼出	半角の数字で入力してください。(例: 1234567)
住所	東京都港区港10-10-10		電話番号	03-0110-1111	

5. 備考情報

呼び出された住所の続き、および電話番号を必要に応じて入力します。  
この練習では、住所を東京都港区港10-10-10、電話番号を03-0110-1111と考え、入力します。

必要に応じ、備考欄に各種情報(注文書No等)を入力することも可能です。  
この練習では、注文書Noを注文書987654321と考え、入力します。

情報管理センターへ報告します。  
「センターへ報告」ボタンをクリックしてください。

戻る センターへ報告

スタート You... 対象... Micr... [B]... 無題... 2 M... 引取... CAPS KANA 97% 13:09

・フロン類種別、最終所有者名を入力して、情報管理センターに引取報告を行います。

- 1, フロン類の種別(CFCまたはHFC)をチェックします。(フロン類装備「有」の場合のみ)。
- 2, 最終所有者名を入力します。
- 3, 「センターへ報告」ボタンをクリックしてください。
- 4, 右記メッセージが出ますので、「OK」をクリックしてください。

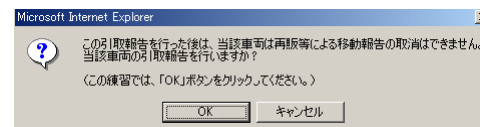

引取業者の使用済自動車引取時の実務 - Microsoft Internet Explorer

## 1.1 引取時預託申請(SPC収納)および引取報告

電子マニフェストシステムログイン → 引取報告 → 引取報告完了

戻る 進む

### 自動車リサイクルシステム

引取工程 > 使用済自動車の引取報告 > 遷移先選択 (JPRS1101)

ログアウト

注意事項を表示 音声を文字表示

■引渡報告を続けて行う場合は「引取工程メニューへ」ボタンをクリックします。他の車両の引取報告を行う場合は「引取報告を続ける」ボタンをクリックします。連続して預託確認・引取報告を何度も行う場合、2台目からは各事業所コード・パスワードを入力する必要はありません。

× 閉じる

情報管理センターへの引取報告が完了しました。

引取報告を続ける 引取工程メニューへ

スタート You... 対象... Micr... [B]... 無題... 2 M... 引取... 17 CAPS KANA 97% 14:04

・報告完了画面が表示され、情報管理センターへの引取報告が完了します。