別図 土砂災害警戒区域位置図 及び 土砂災害特別警戒区域位置図

長野市大岡地区

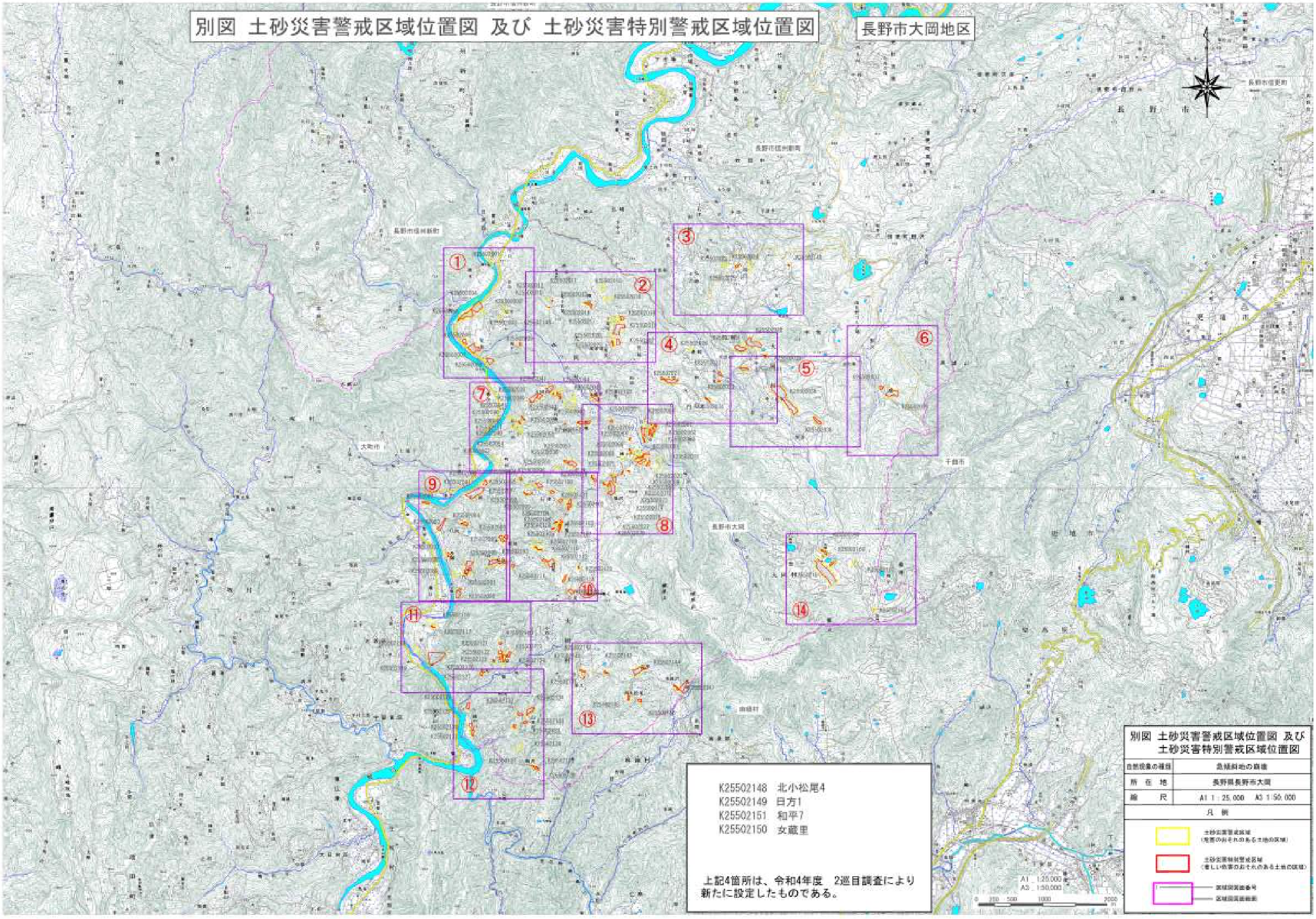

土砂災害警戒区域区域図及び特別警戒区域区域図(急傾斜地の崩壊)　長野市　大岡地区

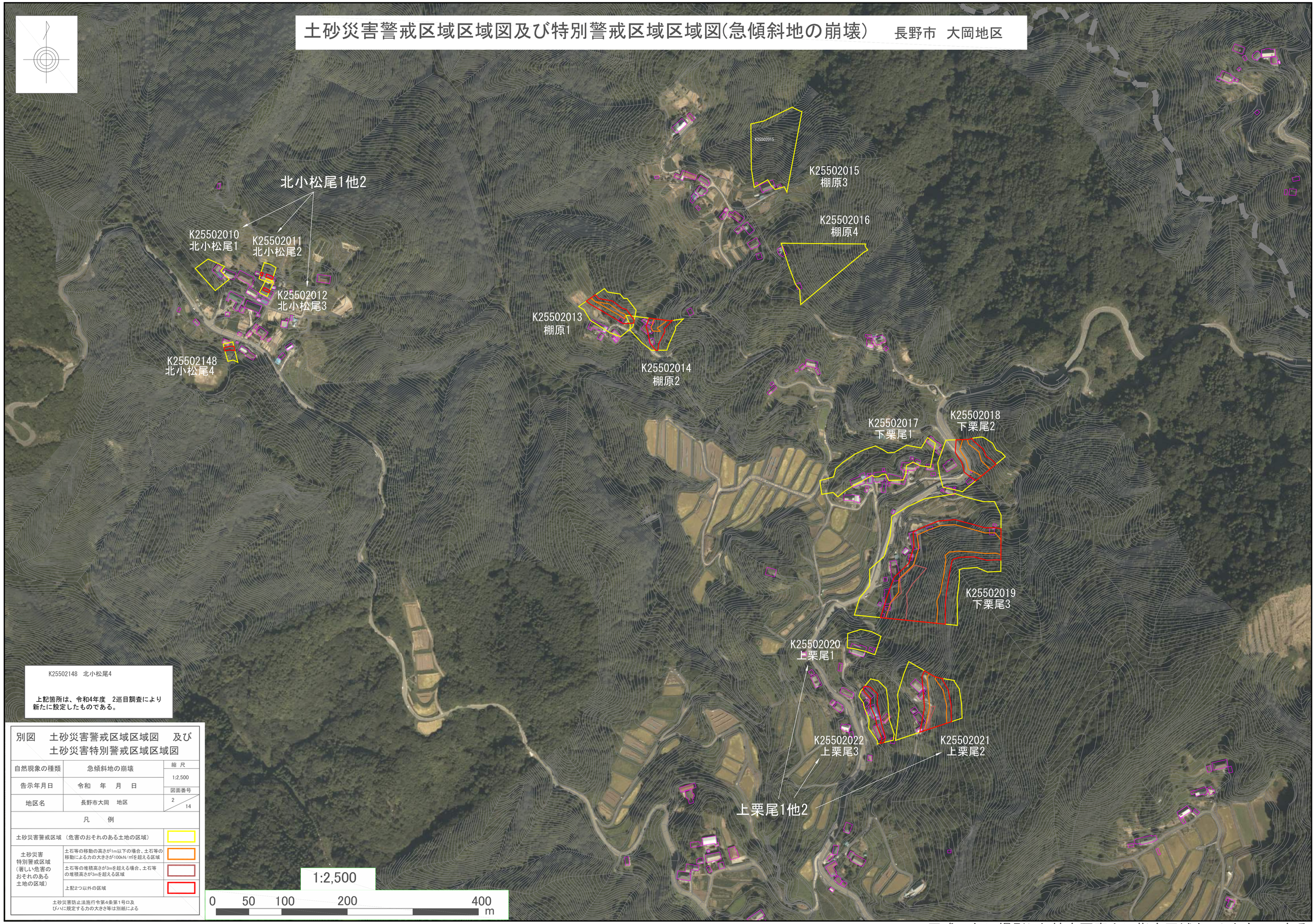

K25502148　北小松尾4

上記箇所は、令和4年度　2巡目調査により新たに設定したものである。

別図　土砂災害警戒区域区域図　及び　土砂災害特別警戒区域区域図		
自然現象の種類	急傾斜地の崩壊	縮尺 1:2,500
告示年月日	令和　年　月　日	図面番号
地区名	長野市大岡　地区	2 / 14
凡　例		
土砂災害警戒区域（危害のおそれのある土地の区域）		
土砂災害特別警戒区域（著しい危害のおそれのある土地の区域）	土石等の移動の高さが1m以下の場合、土石等の移動による力の大きさが100kN/㎡を超える区域	
	土石等の堆積高さが3mを超える場合、土石等の堆積高さが3mを超える区域	
	上記2つ以外の区域	
土砂災害防止法施行令第4条第1号ロ及びハに規定する力の大きさ等は別紙による		

平成16年に撮影した航空写真上に指定区域を示したものである

土砂災害警戒区域区域図及び特別警戒区域区域図(急傾斜地の崩壊)　長野市　大岡地区

K25502149　日方1

上記箇所は、令和4年度　2巡目調査により新たに設定したものである。

別図　土砂災害警戒区域区域図　及び 土砂災害特別警戒区域区域図		
自然現象の種類	急傾斜地の崩壊	縮尺 1:2,500
告示年月日	令和　年　月　日	図面番号
地区名	長野市大岡　地区	3 / 14
凡　例		
土砂災害警戒区域（危害のおそれのある土地の区域）		
土砂災害特別警戒区域（著しい危害のおそれのある土地の区域）	土石等の移動の高さが1m以下の場合、土石等の移動による力の大きさが100kN/㎡を超える区域	
	土石等の堆積高さが3mを超える場合、土石等の堆積高さが3mを超える区域	
	上記2つ以外の区域	
土砂災害防止法施行令第4条第1号ロ及びハに規定する力の大きさ等は別紙による		

平成16年に撮影した航空写真上に指定区域を示したものである

土砂災害警戒区域区域図及び特別警戒区域区域図(急傾斜地の崩壊)

長野市　大岡地区

K25502150　女蔵里
K25502151　和平7

上記2箇所は、令和4年度　2巡目調査により新たに設定したものである。

別図　土砂災害警戒区域区域図　及び 土砂災害特別警戒区域区域図		
自然現象の種類	急傾斜地の崩壊	縮　尺 1:2,500
告示年月日	令和　年　月　日	図面番号 7/14
地区名	長野市大岡　地区	
凡　例		
土砂災害警戒区域（危害のおそれのある土地の区域）		
土砂災害特別警戒区域（著しい危害のおそれのある土地の区域）	土石等の移動の高さが1m以下の場合、土石等の移動による力の大きさが100kN/㎡を超える区域	
	土石等の堆積高さが3mを超える場合、土石等の堆積高さが3mを超える区域	
	上記2つ以外の区域	

土砂災害防止法施行令第4条第1号ロ及びハに規定する力の大きさ等は別紙による

平成16年に撮影した航空写真上に指定区域を示したものである