

犀川安曇野流域下水道 下水熱ポテンシャルマップ (夏季 温度差利用5K) 全域図

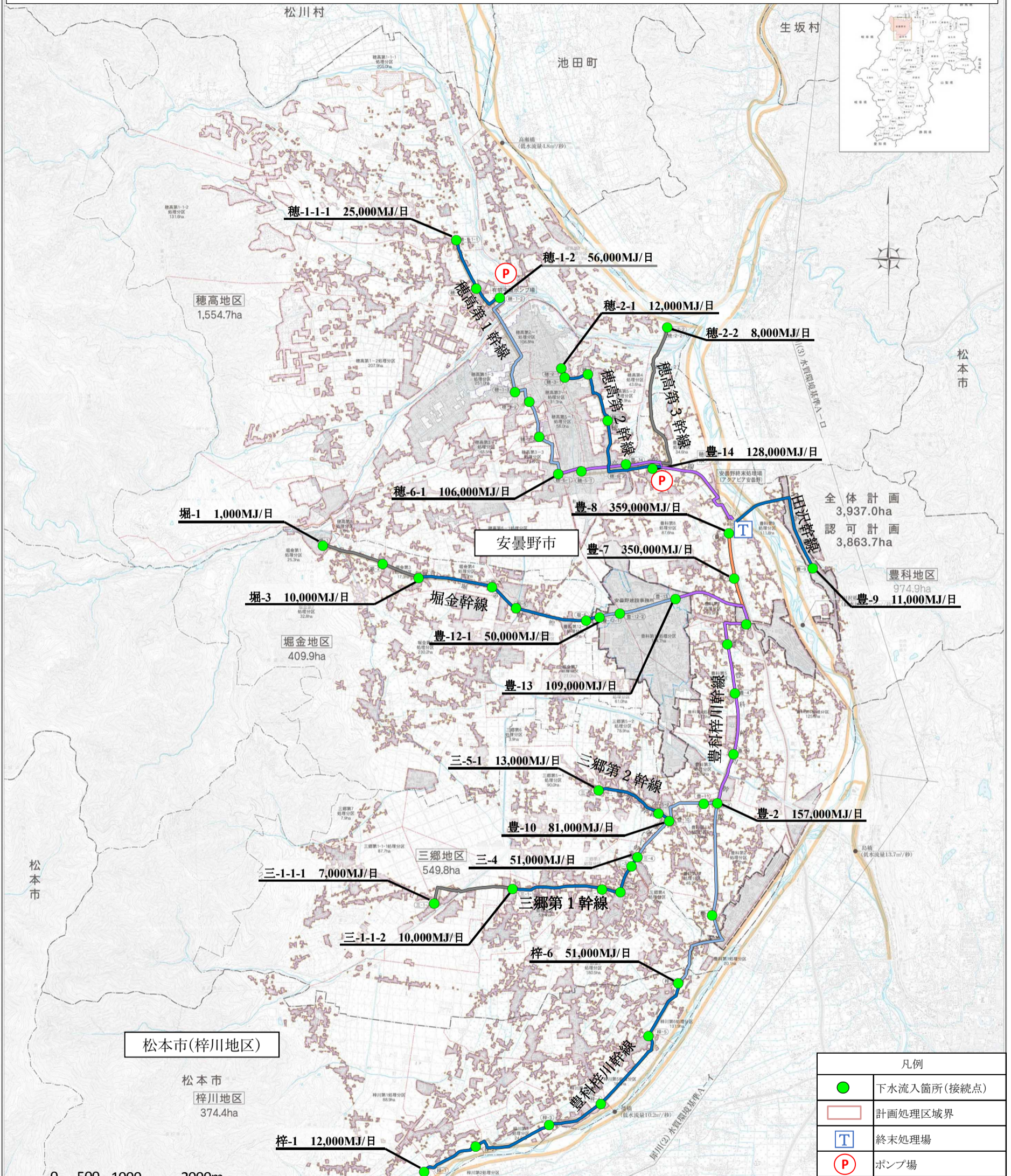

●	下水流入箇所(接続点)
	計画処理区域界
T	終末処理場
P	ポンプ場

ポテンシャル量(MJ/日)	住宅給湯負荷相当の世帯数の目安(戸)
500 ~ 10,000	14 ~ 280
10,000 ~ 50,000	280 ~ 1,400
50,000 ~ 100,000	1,400 ~ 2,800
100,000 ~ 300,000	2,800 ~ 8,600
300,000 ~ 500,000	8,600 ~ 14,000
500,000 ~ 750,000	14,000 ~ 21,000
750,000 ~ 1,000,000	21,000 ~ 28,000
1,000,000 ~	28,000

※2015-2017年度平均ポテンシャル(夏季)
 ※ポテンシャルは各地点で下水流量の全量を温度差5℃で熱利用した場合の推定値である。
 ※集合住宅の給湯負荷原単位(空調学会)126[MJ/年]
 ※住宅1世帯の延べ床面積100m²と想定。

